

EUROPA I ORIENT 2020/21

ZWIEDZANIE I WYPOCZYNEK

EGIPT
IZRAEL
JORDANIA
LIBAN
MADERA
MAROKO
TUNEZJA
WAKACJE PO PIĘĆDZIESIĄTCE
WYSPY KANARYJSKIE
ZWIEDZAMY EUROPĘ

RAINBOW
Archipelag Beztroski

Tak blisko, a tak ciepło!

Zimowe wczasy

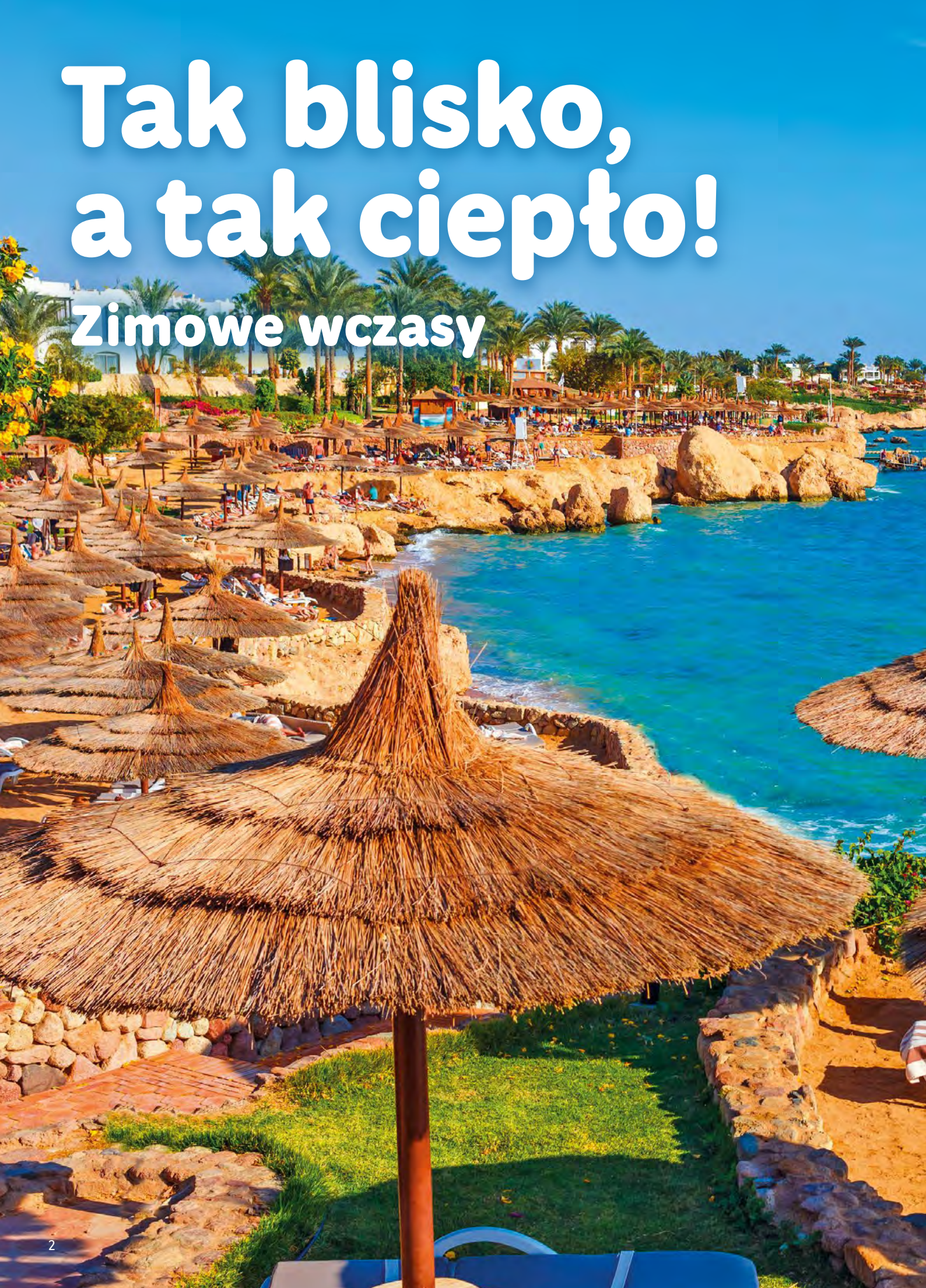



Ucieknij przed chłodem do cieplejszych krajów

Letnia aura, gwarantowane słońce, rajskie plaże, kąpiele w morzu lub w oceanie, cudowne widoki, moc wakacyjnych atrakcji – to wszystko czeka na Ciebie bliżej, niż myślisz. Zaledwie 3 do 6 godzin lotu stąd.

- **Wyspy Kanaryjskie**
- **Madera**
- **Maroko**
- **Egipt**
- **Izrael**
- **Jordania**


Archipelag, masz tu leżak
Drinki, palmy, morza wiatr
A na obiad mozarella
Dzisiaj rekin nie zjadł nas
Archipelag Rainbow czuwa
Przewiduje, sprawdza, dba
Widok z okna, zad urywa
Ogród, basen, relaks, czas
A na głowie zamiast dzieci
Mamy po dwadzieścia lat

Witajcie na Archipelagu Beztroski!

Przed nami najpiękniejsze zakątki, najróżniejsze kultury i najciekawsze przygody!

Jesteście gotowi?



Zimowe nowości

Brazylia – Fortaleza

W brazylijskim stanie Ceara jest zawsze dobry czas na wakacje, a plaże - szerokie, z białym piaskiem i fantastycznym kolorem oceanu to istny raj dla miłośników wakacyjnej beztroski. Fortaleza przyciąga kolonialną zabudową i licznymi knajpkami oraz pięknymi plażami. Polecamy również wizytę w jednej z kolorowych wakacyjnych wiosek i skosztowanie przysmaków ze zmrożonych jagód acai oraz doskonałych owoców morza.

Oman – Salalah

Oman wprost kusi pachnącymi przyprawami i kadzidłami! Każdy znajdzie tu coś dla siebie. Plażowicze będą zachwyceni wspaniałymi piaszczystymi plażami a wielbiciele zwiedzania odkryją majestatyczne potężne forty, zachwycające kaniony i piękne ogrody. Salalah jest najczęściej odwiedzanym miastem wyróżniającym się zarówno klimatem, jak i roślinnością. Samo miasto, a także okolice oferują nieskończenie wiele atrakcji.

Madera

Istny zielony raj i kraina wiecznej wiosny. Zachwyca wielobarwnymi kwiatami, ogrodami oraz klifami. Stolica wyspy - Funchal - kusi magicznymi uliczkami pełnymi restauracji i kameralnych knajpek. Symbolem Madery jest rajski kwiat - strelicja. Na turystów czekają ukryte w lasach lawady, czyli spotykane właściwie tylko tutaj kanały nawadniające, wzdłuż których powstały trasy trekkingowe oraz spacerowe.

Filipiny – Wyspa Bohol

Filipiny to ponad 7000 wysp rozsianych na Oceanie Spokojnym. Na wypoczynek proponujemy Bohol. To jedyne miejsce na świecie, gdzie można spotkać wyraki (tarsiery) - urocze stworzonka wyglądem przypominające malutkie małpki. Przybywających tutaj zachwycą Czekoladowe Wzgórza i słodkie lenistwo na jednej z wielu pięknych plaż usianych palmami.

Wymarzone miejsca w Twoim zasięgu

Leć naszym czarterem

LEĆ DREAMLINEREM LOT-u *

KIERUNEK	CENA OD
WIETNAM	**2799 Zł**
TAJLANDIA – Bangkok	**2999 Zł**
INDIE – Goa	**2999 Zł**
DOMINIKANA	**3599 Zł**
KUBA – Varadero	**3999 Zł**
MEKSYK – Cancun	**3999 Zł**

*** Ceny za bilet w obie strony w klasie ekonomicznej za rejs na trasie Warszawa - kierunek - Warszawa**

POZOSTAŁE CZARTERY:

KIERUNEK	CENA OD
EGIPT	
Sharm el Sheikh	**1199 Zł**
Hurghada	**1199 Zł**
Marsa Alam	**1199 Zł**
JORDANIA	**1299 Zł**
MAROKO – Agadir	**999 Zł**
WYSPY KANARYJSKIE	
Fuerteventura	**1199 Zł**
Gran Canaria	**1299 Zł**
Teneryfa	**1299 Zł**
MADERA	**1399 Zł**
KENIA	**1999 Zł**
OMAN – Salalah	**2099 Zł**
GAMBIA	**2099 Zł**
BRAZYLIA – Fortaleza	**3599 Zł**

Ceny promocyjne. Ilość miejsc w promocji ograniczona. Aktualne ceny sprawdź na http://biletyczarterowe.r.pl/ lub w Twoim biurze podróży.



Spis treści

2 Tak blisko, a tak ciepło!
4 Archipelag Beztroski
6 Zimowe nowości
7 Leć naszym czarterem
8 Spis treści
10 Jesteśmy do Twoich usług
12 Poznaj nas z innej strony
14 Fundujemy świetną integrację
15 Business Travel Management

ZAKOCHANI W ...



16 Grecja – Zakochani w Atenach
17 Argentyna – Zakochani w Buenos Aires

WAKACJE PO PIĘĆDZIESIĄTCE



18 Wakacje po pięćdziesiątce – Starożytna Grecja
19 Wakacje po pięćdziesiątce – Cyklady
20 Wakacje po pięćdziesiątce – Bałkany
21 Wakacje po pięćdziesiątce – Dubrownik
22 Wakacje po pięćdziesiątce – Macedonia i Albania
23 Wakacje po pięćdziesiątce – Cypr NOWOŚĆ
Hotele na Cyprze
24 Chrysomare
25 Constantinos the Great Beach Hotel

ZWIEDZAMY EUROPĘ



Bałkany
26 Dookoła Grecji
27 Weekend w Dubrowniku
Anglia
28 Harry Potter i magia Londynu
29 Welcome to London
Francja
30 Francja – Bonjour Paris!
31 Francja – Paryż Classique
Portugalia
32 Portugalia od deski do deski

HISZPANIA - WYSPY KANARYJSKIE

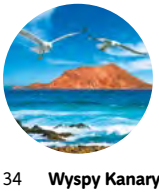

34 **Wyspy Kanaryjskie - Teneryfa • Wypoczynek**
35 Informacje ogólne
36 Atrakcje i wycieczki fakultatywne
38 IBEROSTAR Selection Anthelia
39 Fantasia Bahia Principe Tenerife
40 Botanico & The Oriental Spa Garden
41 Sunlight Bahia Principe Tenerife Resort
42 IBEROSTAR Bouganville Playa
43 Landmar Playa La Arena
44 Hovima Costa Adeje
45 Landmar Costa Los Gigantes
46 Playa Real Resort
47 Be Live Adults Only Tenerife
48 Hovima Jardin Caleta
49 LABRANDA Bahia Fanabe
50 Hovima Altamira
52 **Wyspy Kanaryjskie - Gran Canaria • Wypoczynek**
53 Informacje ogólne
54 Atrakcje i wycieczki fakultatywne
56 Lopesan Villa del Conde Resort & Thalasso
57 Lopesan Baobab
58 Lopesan Costa Meloneras Resort, Spa & Casino
59 ABORA Buenaventura
60 Suites & Villas by Dunas
61 LABRANDA Playa Bonita
62 LABRANDA Bronze Playa
63 Paradise Costa Taurito
64 Maspalomas Resort by Dunas
65 LABRANDA Riviera Marina
66 Corallium Beach
67 ABORA Continental
68 Europalace
69 Mirador Maspalomas by Dunas – Maspalomas
70 **Wyspy Kanaryjskie - Fuerteventura • Wypoczynek**
71 Informacje ogólne
72 Atrakcje i wycieczki fakultatywne
74 IBEROSTAR Selection Fuerteventura Palace
75 Royal Palm Resort & Spa
76 IBEROSTAR Playa Gaviotas Park
77 Alua Suites Fuerteventura
78 SBH Maxorata Resort
79 LABRANDA Bahia de Lobos
80 LEMON & SOUL Cactus Garden
81 IFA Altamarena
82 LABRANDA Aloe Club Resort
83 Castillo San Jorge & Antigua
84 Costa Caleta
85 Club Caleta Dorada
Wyspy Kanaryjskie
86 Gran Canaria, Fuerteventura i Teneryfa – Kanaryjski Trójpak 7+7
88 Aktywuj się na Gran Canarii! 7+7
90 Teneryfa, La Gomera i El Hierro – Kraina wiecznej wiosny 7+7
92 Aktywuj się na Teneryfie! 7+7 NOWOŚĆ
94 Fuerteventura, Lanzarote i Isla de Lobos – Tercet wulkaniczny 7+7

PORTUGALIA - MADERA



96 **Portugalia - Madera • Wypoczynek** NOWOŚĆ
97 Informacje ogólne
98 Atrakcje i wycieczki fakultatywne
100 Savoy Palace
101 Saccharum
102 Pestana Casino Park Hotel
103 Quinta das Vistas Palace Gardens
104 Calheta Beach
105 Pestana Village & Miramar Garden Resort
106 Aldo Lido
107 Baia Azul
108 Golden Residence
109 Four Views Bahia
110 Jardins d'Ajuda
111 Turim Santa Maria Hotel
112 Dorisol Estrelicia
113 Orquidea
Madera
114 Madera – Festiwal wiecznej wiosny NOWOŚĆ
116 Madera – Gdzie nogi poniosą NOWOŚĆ
118 Madera i Porto Santo NOWOŚĆ

IZRAEL



120 **Izrael - Ejlat • Wypoczynek**
121 Informacje ogólne
122 Atrakcje i wycieczki fakultatywne
124 Leonardo Privilege Eilat Hotel
125 Leonardo Club Eilat
126 Soleil Boutique Eilat
127 Comfort Hotel Eilat
128 BE Club Hotel
129 Prima Music
Izrael, Jordania
130 Shalom Israel – Weekend w Izraelu
131 Shalom Israel – Zobacz i odpocznij!
132 Izrael i Morze Martwe – Izraelskie Spa
134 Izrael – Niezwykła Ziemia Obiecana 7+7
136 Izrael nie tylko dla pielgrzymów 7+7
138 Izrael nie tylko dla pielgrzymów De Luxe 7+7
140 Izrael i Jordania 7+7

LIBAN



142 Liban – Fenickie dzieła
144 Liban – Na Bliskim Dalekim Wschodzie
145 Liban – Zobacz i odpocznij!

JORDANIA



146 **Jordania - Aqaba i Morze Martwe • Wypoczynek**
147 Informacje ogólne
148 Atrakcje i wycieczki fakultatywne
150 Hyatt Regency Aqaba
151 Al Manara Luxury Collection
152 Intercontinental Aqaba Resort
153 Kempinski Hotel Aqaba
154 Tala Bay Resort
155 Oryx Aqaba Hotel
156 Beau Rivage By SolYMar
157 City Tower Hotel Aqaba
158 Dweik Hotel 3
159 Crowne Plaza Dead Sea – Morze Martwe
160 Kempinski Hotel Ishtar Dead Sea
161 Holiday Inn Resort Dead Sea
162 Dead Sea Spa Hotel
163 Grand East Resort
Jordania, Izrael
164 Jordania i Izrael 7+7
166 Jordania – Dwa Morza 7+7
168 The best of Jordan 7+7
170 Jordania – Zamki w piasku z Aqaby 7+7
172 Jordania – Zamki w piasku

EGIPT



174 **Egipt - Sharm el Sheikh • Wypoczynek**
175 Informacje ogólne
176 Atrakcje i wycieczki fakultatywne
178 Royal Albatros Moderna
179 Sultan Gardens
180 Stella Di Mare Beach & Spa
181 Sharm Grand Plaza
182 Parrotel Beach Resort (ex. Radisson Blu Resort Sharm)
183 Otium Amphoras
184 Tropitel Naama Bay
185 Barcelo Tiran Sharm Resort
186 Albatros Palace Sharm (ex. Pickalbatros Cyrene Grand)
187 Regency Plaza Aqua Park & Spa
188 Dreams Beach Resort
189 Charmillion Aqua Park (ex. Sea Club Aqua Park)
190 Oriental Resort Aurora
191 LABRANDA Tower Bay
192 Faraana Reef Resort
193 Marina Sharm
194 Aqua Blu Resort
195 Aloha Resort
196 Charmilion Sea Life
197 Falcon Naama Star
198 **Egipt - Hurghada • Wypoczynek**
199 Informacje ogólne
200 Atrakcje i wycieczki fakultatywne
202 Amarina Abu Soma Resort & Aqua Park
203 Labranda Royal Makadi
204 Jaz Aquamarine Resort
205 Caribbean World Resort
206 Stella Di Mare Beach Resort & Spa
207 Stella Di Mare Gardens Resort & Spa
208 Albatros Citadel
209 Gravity Sahl Haseesh (ex Ocean Breeze)
210 Sea Star Beaurivage
211 Jungle Aqua Park
212 LABRANDA Club Makadi
213 Lemon & Soul Makadi Bay **16 +**
214 Alf Leila Wa Leila – Hurghada
215 Three Corners Sunny Beach Resort
216 Ali Baba Palace
217 Aladdin Beach Resort
218 King Tut Aqua Park Beach Resort
219 Sea Gull Beach Resort
220 Sunny Days Resort Spa & Aqua Park
221 Samra Bay – Hurghada
222 Golden Beach Resort (ex Movie Gate Resort)
223 Coral Beach Resort Hurghada
224 **Egipt - Marsa Alam • Wypoczynek**
225 Informacje ogólne
226 Atrakcje i wycieczki fakultatywne
228 Kairaba Sataya
229 LABRANDA Sataya Marsa Alam
230 Club Calimera Akassia Swiss Resort
231 Hilton Nubian
232 Albatros Sea World
233 Jaz Maraya
234 Jaz Lamaya
235 Radisson Blu El Quseir
236 Jaz Grand Marsa (ex. Jaz Grand Resta)
237 The Three Corners Equinox Beach Resort
238 Three Corners Fayrouz Plaza
239 Flamenco Beach & Resort
240 Magic Tulip Beach Resort
241 Onatti Beach Resort
242 Bliss Abo Nawas Resort
243 Bliss Marina Beach Resort
244 Aurora Bay Resort
245 Pensee Royal Garden Beach Resort
246 Jaz Dar el Madina
247 Elphistone Resort

Egipt, Jordania, Izrael

248 Egipt – Sharm Holiday Tour **7+7**
250 Egipt – W cieniu wielkiego Sfinksa **7+7**
252 Egipt, Jordania, Izrael – Bliskowschodni tercet **7+7**
254 Egipt – Hurghada Holiday Tour **7+7**
256 Egipt – Wzdłuż Nilu
258 Symbole Egiptu – Nil i Piramidy **7+7**
260 Egipt – Potęga Południa **7+7**
262 Egipt – W Delcie Nilu **7+7** **NOWOŚĆ**
264 Egipt – Potęga Południa z Marsa Alam **7+7**

TUNEZJA - DJERBA



266 **Tunezja - Djerba • Wypoczynek** **NOWOŚĆ**
267 Informacje ogólne
268 Atrakcje i wycieczki lokalne
270 Royal Garden Palace
271 Sentido Palm Azur (ex. Club Palm Azur)
272 Sun Connect Aqua Resort
273 Vincci Djerba Resort
274 Vincci Helios Beach
275 Calimera Yati Beach
276 Djerba Castille
277 Venice Beach
278 Miramar Petit Palais
279 Dar Djerba Zahra

MAROKO



280 **Maroko - Agadir i Marrakesz • Wypoczynek**
281 Informacje ogólne
282 Atrakcje i wycieczki lokalne

Hotele w Agadirze

284 Riu Tikida Palace Taghazout
285 Riu Tikida Palace
286 IBEROSTAR Founty Beach
287 Riu Tikida Dunas
288 LABRANDA Les Dunes d'Or
289 LTI Agadir Beach Club
290 Royal Decameron Tafouk
291 Atlantic Hotel
292 Allegro Agadir (ex. Atlas Almohades)
293 Kenzi Europa
294 Anezi Tower
295 Agador Caribbean Village

Hotele w Marrakeszu

296 IBEROSTAR Club Palmeraie
297 LABRANDA Targa Club Aqua Parc

Maroko

298 Maroko – Agadir i Marrakesz - po obu stronach Atlasu **7+7**
300 Maroko – Pustynny offroad **7+7**
302 Maroko – Cesarskie Miasta **7+7**
304 Maroko de luxe – Cesarskie Miasta **7+7**
306 Maroko – Magiczne Południe **7+7**

WAŻNE

308 Przeczytaj Koniecznie
311 Ogólne Warunki Uczestnictwa

Nasze oznaczenia

dla rodzin — WAKACJE RODZINNE - hotele nastawione na rodzinny wypoczynek. Dla dzieci: place zabaw, brodziki, animacje, mini klub oraz wiele innych atrakcji.

fit & fun — WAKACJE DLA AKTYWNYCH - hotele, w których wiele się dzieje. Program animacyjny i sportowy od samego rana i wieczorne show. Często przy hotelach zaplecze do uprawiania sportów wodnych.

we dwoje — WAKACJE WE DWOJE - hotele dla spędzających wakcje we dwoje wybrane z myślą o dorosłych. Często blisko centrum miejscowości i lokalnych rozrywek.

przy plaży — WAKACJE PRZY PLAŻY - hotele położone przy samej plaży lub oddzielone od niej tylko promenadą, albo lokalną ulicą.

+18 dla dorosłych — DLA DOROSŁYCH - w tych hotelach zakwaterowani są wyłącznie dorośli. Spędź wakacje w stylu i w towarzystwie, jakie Ci odpowiada.

all inclusive — WAKACJE ALL INCLUSIVE - hotele z tą opcją serwują całodzienne wyżywienie oraz napoje. Wariant dla lubiących, gdy wszystko jest w cenie.

aquapark — AQUAPARK - Jedziecie na wakacje całą rodziną? Zapraszamy Was do hoteli, w których poczujecie się jak ryby w wodzie! W tych obiektach są liczne baseny, wodne atrakcje oraz aquaparki.

royal — WAKACJE W LUKSUSIE - hotele z klasą. Najwyższa jakość, najlepszy serwis i kosmopolityczna atmosfera.

pokoje 2+2 rodzinne — ZAKWATEROWANIE DLA RODZIN – hotele oferują pokoje rodzinne w których zakwaterowane mogą być maksymalnie cztery osoby, mogą się różnić wielkością lub posiadać oddzielną sypialnię.

7+7 ZWIEDZANIE I WYPOCZYNEK — WAKACJE 7+7 - imprezy dedykowane są wszystkim tym, którzy lubią zwiedzać i wypoczywać. Program przewiduje 7 dni zwiedzania i 7 dni wypoczynku.

→ Zwiedzanie i wypoczynek — Idealne wycieczki dla tych którzy lubią zwiedzać i pragną odrobiny odpoczynku przez kolejne dni. Decydując się na te programy zwiedzasz i odpoczywasz przed powrotem do domu.

→ Tour Guide System — Obsługa grupy w systemie TOUR GUIDE. Jest to bezprzewodowy system oprowadzania grup, umożliwiający Klientowi wygodny sposób zwiedzania. Opis systemu w sekcji "Przeczytaj koniecznie".

SALONY FIRMOWE

BEŁCHATÓW
C.H. OLIMPIA *
ul. Kolejowa 6
(44) 633 06 96
belchatow.olimpia@R.pl

BIAŁYSTOK
ul. Lipowa 15
(85) 746 08 22
tel. kom. 506 479 196
bialystok.lipowa@R.pl

C.H. BIAŁA *
ul. Cz. Miłosza 2
(85) 876 20 40
bialystok.biala@R.pl

C.H. JUROWIECKA *
ul. Jurowiecka 1
(85) 653 78 90, 661 01 05
bialystok.jurowiecka@R.pl

BIELSKO-BIAŁA
ul. 11 Listopada 20
(33) 815 03 03, 815 03 05
bielsko.11listopada@R.pl

C.H. SFERA *
ul. Mostowa 5
(33) 811 78 03
bielsko.sfera@R.pl

BYDGOSZCZ
ul. Batorego 6
(52) 376 45 45, 322 63 63
bydgoszcz.batorego@R.pl

C.H. POMORSKA *
ul. Fordońska 141
(52) 345 30 49
bydgoszcz.pomorska@R.pl

G.H. ZIELONE ARKADY *
ul. Wojska Polskiego 1
(52) 345 30 00; tel. kom. 571 207 838
bydgoszcz.zielonearkady@R.pl

C.H. FOCUS *
ul. Jagiellońska 39
(52) 516 17 16
bydgoszcz.focus@r.pl

BYTOM
C.H. AGORA *
Pl. Kościuszki 1
(32) 411 05 45
bytom.agora@R.pl

C.H. PLEJADA *
al. J.Nowaka-Jeziorańskiego 25
(32) 787 65 85
bytom.plejada@R.pl

CZELADŹ
C.H. M1 *
ul. Będzińska 80
(32) 413 15 83
czeladz.m1@R.pl

CZĘSTOCHOWA
al. NMP 9
(34) 360 53 05, 360 53 06
czestochowa.nmp@R.pl

GALERIA JURAJSKA *
Al. Wojska Polskiego 207
(34) 341 19 00
czestochowa.jurajska@r.pl

DĄBROWA GÓRNICZA
C.H. POGORIA *
ul. Jana III Sobieskiego 6
(32) 411 22 87
dabrowa.pogoria@R.pl

ELBLĄG
C.H. OGRODY *
ul. Płk. Dąbka 152
(55) 232 72 42, 236 84 44
elblag.ogrody@R.pl

EŁK
ul. Wojska Polskiego 34
(87) 610 38 51
elk.wojskapolskiego@R.pl

GDAŃSK
FORUM GDAŃSK *
Targ Sienny 7
(58) 322 04 97, 322 04 98
gdansk.forum@R.pl

C.H. METROPOLIA *
ul. J. Kilińskiego 2-6
(58) 524 18 32, 521 86 37
gdansk.metropolia@R.pl

C.H. MORENA *
ul. Schuberta 102 A
(58) 322 10 54
gdansk.morena@R.pl

C.H. MORSKI PARK *
ul. Przywidzka 6
(58) 301 96 78
gdansk.morski@R.pl

GALERIA BAŁTYCKA *
al. Grunwaldzka 141
(58) 573 73 00
gdansk.baltycka@r.pl

GDYNIA
ul. 10 lutego 2/1
(58) 620 48 44, 620 31 48
gdynia.10lutego@R.pl

C.H. KLIF *
Al. Zwycięstwa 256
(58) 661 40 04, 660 47 73
gdynia.klif@R.pl

C.H. RIVIERA *
ul. K. Górskiego 2
(58) 573 53 62
gdynia.riviera@R.pl

GLIWICE
P.H. ARENA *
Al. J. Nowaka-Jeziorańskiego 1
(32) 411 24 24
gliwice.arena@R.pl

C.H. FORUM *
ul. Lipowa 1
tel. kom. 501 757 331 (332)
gliwice.forum@R.pl

GŁOGÓW
Rynek 83
(76) 831 32 33
glogow.rynek@R.pl

GNIEZNO
NOWY SALON
ul. Rynek 19
(61) 424 10 93
gniezno.rynek@R.pl

GORZÓW WIELKOPOLSKI
C.H. NOVA PARK *
ul. Przemysłowa 2
(95) 727 77 44, 727 77 67
gorzow.novapark@R.pl

GRUDZIĄDZ
ul. Stara 5
(56) 642 88 16
grudziadz.stara@R.pl

INOWROCŁAW
GALERIA SOLNA *
ul. Wojska Polskiego 16
(52) 527 02 02
inowroclaw.solna@R.pl

JAWORZNO
C.H. GALENA *
ul. Grunwaldzka 59
(32) 411 41 11
jaworzno.galena@R.pl

JELENIA GÓRA
ul. Piłsudskiego 3
(75) 713 93 20
jeleniagora.pilsudskiego@R.pl

KALISZ
C.H. AMBER *
ul. Górnośląska 82
(62) 751 06 91
kalisz.amber@R.pl

KATOWICE
ul. Św. Jana 11
(32) 355 99 50, 355 99 60
katowice.swjana@R.pl

C.H. DĄBRÓWKA *
al. Roździeńskiego 200
(32) 206 20 68, 206 20 69
katowice.dabrowka@R.pl

GALERIA KATOWICKA *
ul. 3 Maja 30
(32) 203 40 12, 241 26 60
katowice.galeriakatowicka@R.pl

C.H. SILESIA *
ul. Chorzowska 107
(32) 202 08 30, 203 54 97
katowice.silesia@R.pl

C.H. LIBERO *
ul. Kościuszki 229
(32) 413 15 36
katowice.libero@R.pl

KIELCE
C.H. ECHO *
ul. Świętokrzyska 20
(41) 240 59 59
kom. 506 479 526
kielce.echo@R.pl

C.H. KORONA *
ul. Warszawska 26
(41) 344 46 30, tel. kom. 506 479 261
kielce.korona@R.pl

KOŁOBRZEG
ul. Słowińców 11/3
(94) 352 02 73, 352 68 24
kolobrzeg.slowincow@R.pl

KONIN
ul. Dworcowa 8
(63) 240 01 49, 246 53 67
konin.dworcowa@R.pl

KOSZALIN
C.H. ATRIUM *
ul. Paderewskiego 1
tel. kom. 721 620 000
koszalin.atrium@R.pl

C.H. EMKA *
ul. Jana Pawła II 20
(94) 342 21 33, tel. kom. 501 878 340
koszalin.emka@R.pl

KRAKÓW
ul. Karmelicka 52
(12) 681 60 95, 681 60 96
krakow.karmelicka@R.pl

pl. Szczepański 7
(12) 633 55 11, 634 42 43
krakow.plszczepanski@R.pl

C.H. BONARKA *
ul. Kamieńskiego 11
(12) 292 24 43, 292 24 40
krakow.bonarka@R.pl

C.H. GALERIA KRAKOWSKA *
ul. Pawia 5
(12) 352 27 77
krakow.galeriakrakowska@R.pl

C.H. KAZIMIERZ *
ul. Podgórska 34
(12) 352 37 27
krakow.kazimierz@R.pl

C.H. SERENADA *
ul. Gen. Bora-Komorowskiego 41
(12) 352 19 52
krakow.serenada@R.pl

C.H. ZAKOPIANKA *
ul. Zakopiańska 62
(12) 293 31 87, 293 31 88
krakow.zakopianka@R.pl

C.H. M1 *
Al. Pokoju 67
(12) 352 43 59
krakow.m1@R.pl

KROSNO
C.H. VIVO *
ul. Bieszczadzka 29
(13) 424 10 70
tel. kom. 608 24 10 70
krosno.vivo@R.pl

LEGNICA
ul. Wrocławska 27, Budynek „MPoint”
tel. kom. 512 390 217
legnica.wroclawska@R.pl

LEGIONOWO
ul. Piłsudskiego 35
(22) 665 22 22
legionowo@R.pl

LESZNO
ul. Wróblewskiego 1
(65) 511 49 23
leszno.wroblewskiego@R.pl

LUBIN
ul. Piastowska 1a
(76) 744 12 06
tel. kom. 664 953 774
lubin.piastowska@R.pl

LUBLIN
C.H. ATRIUM FELICITY *
Al. W. Witosa 32
(81) 465 33 33
lublin.felicity@R.pl

C.H. PLAZA *
ul. Lipowa 13
(81) 532 77 78, 532 22 57
lublin.lipowa@R.pl

C.H. VIVO Lublin *
Al. Unii Lubelskiej 2
(81) 532 59 57, 534 77 54
lublin.vivo@R.pl

ŁÓDŹ
ul. Piotrkowska 70
(42) 632 55 47, 630 28 85
lodz.piotrkowska@R.pl

GALERIA ŁÓDZKA *
al. Piłsudskiego 15/23
(42) 637 11 01, 633 21 14
lodz.galerialodzka@R.pl

C.H. MANUFAKTURA *
ul. Karskiego 5
(42) 237 23 72,
tel. kom. 506 365 749, 506 365 736
lodz.manufaktura@R.pl

C.H. PASAŻ ŁÓDZKI *
Al. Jana Pawła II 30
(42) 237 17 17
lodz.pasazlodzki@R.pl

C.H. PORT ŁÓDŹ - IKEA *
ul. Pabianicka 245
(42) 298 10 20
lodz.port@R.pl

C.H. SUKCESJA *
Al. Politechniki 1
(42) 237 44 00
lodz.sukcesja@R.pl

MIŃSK MAZOWIECKI
ul. Warszawska 163/2
(25) 752 26 21
kom. 884 033 033
minsk.warszawska@R.pl

NOWY SĄCZ
ul. Lwowska 68
(18) 547 19 97, 547 19 98
nowysacz.lwowska@R.pl

NOWY TARG
NOWY SALON
ul. Kolejowa 22
(18) 44 99 800, tel. kom. 507 760 100
nowytarg.kolejowa@R.pl

OLSZTYN
ul. Warmińska 14
(89) 527 26 56, 527 77 68
olsztyn.warminska@R.pl

C.H. AURA *
ul. Piłsudskiego 16
(89) 613 15 10
olsztyn.aura@R.pl

GALERIA WARMIŃSKA *
ul. Tuwima 26
(89) 722 42 67
olsztyn.galeriawarminska@R.pl

OPOLE
C.H. KAROLINKA *
ul. Wrocławska 152/154
(77) 542 26 00
opole.karolinka@R.pl

C.H. SOLARIS *
Pl. Kopernika 16
(77) 423 00 73, 423 00 74
opole.solaris@R.pl

OSTRÓW WIELKOPOLSKI
Pl. 23 Stycznia 18 (róg ul. Raszkowskiej)
(62) 593 06 43
ostrow.stycznia@R.pl

OŚWIĘCIM
ul. Solskiego 2
(33) 842 43 76
oswiecim.solskiego@R.pl

PIASECZNO
ul. Warszawska 1/6
(22) 464 84 64
piaseczno.warszawska@R.pl

PIOTRKÓW TRYBUNALSKI
ul. J. Słowackiego 3
(44) 647 57 24
piotrkow.slowackiego@R.pl

BILETY LOTNICZE
W naszych biurach zarezerwują Państwo bilety na wszystkie linie lotnicze, zarówno regularne, jak i low cost. Za bilet można zapłacić gotówką, kartą kredytową lub przelewem.

TEL. (42) 683 95 00

JESTEŚMY DO TWOICH USŁUG

PIŁA
ul. Wojska Polskiego 24 F
(67) 348 89 07
tel. kom. 666 885 256
pila.wojskapolskiego@R.pl

PŁOCK
C.H. MAZOVIA *
ul. Wyszogrodzka 127
(24) 367 85 85
plock.mazovia@R.pl

C.H. WISŁA *
ul. Wyszogrodzka 144
(24) 363 34 33
plock.wisla@R.pl

POZNAŃ
ul. Strzelecka 5
(61) 850 16 50, 855 72 84
tel. kom. 506 479 077, 506 479 124
poznan.strzelecka@R.pl

Biuro Obsługi Korporacyjnej
ul. Wysoka 5a/1
(61) 622 15 04, 622 15 06
poznan.wysoka@R.pl

C.H. AVENIDA *
ul. Matyi 2
(61) 679 33 43
poznan.avenida@R.pl

C.H. KING CROSS MARCELIN *
ul. Bukowska 156
(61) 886 00 39
poznan.kingcross@R.pl

C.H. PLAZA *
ul. Drużbickiego 2
(61) 662 38 27
poznan.plaza@R.pl

C.H. POSNANIA *
ul. Pleszewska 1
(61) 847 51 01, 855 33 09
tel. kom. 506 479 130
poznan.posnania@R.pl

PRUSZKÓW
GALERIA NOWA STACJA *
ul. Sienkiewicza 19
(22) 111 60 60
pruszkow.nowastacja@R.pl

PUŁAWY
C.H. ZIELONA *
ul. Lubelska 2
(81) 888 66 33
pulawy.zielona@R.pl

RACIBÓRZ
ul. Nowa 1
tel. kom. 696 765 775
(32) 414 80 00
raciborz.nowa@R.pl

RADOM
ul. Żeromskiego 70
(48) 385 89 99, 340 13 33
radom.zeromskiego@R.pl

C.H. SŁONECZNA *
ul. B. Chrobrego 1
(48) 387 27 47
radom.sloneczna@R.pl

RUDA ŚLĄSKA
C.H. PLAZA *
ul. 1 Maja 310
(32) 411 61 91
ruda.plaza@R.pl

RUMIA
C.H. PORT RUMIA / Auchan *
ul. Grunwaldzka 108
tel. kom. 732 999 964
rumia.port@R.pl

RYBNIK
C.H. FOCUS Poziom +2 *
ul. B. Chrobrego 1
tel. kom. 692 633 203, 692 633 229
rybnik.focus@R.pl

RZESZÓW
GALERIA RZESZÓW *
al. Piłsudskiego 44
(17) 850 76 88, 850 76 89
rzeszow.galeriarzeszow@R.pl

C.H. MILLENIUM HALL *
ul. Kopisto 1
(17) 742 19 00
rzeszow.milleniumhall@R.pl

SIEDLCE
ul. Kilińskiego 10
(25) 755 62 54
siedlce.kilinskiego@R.pl

SIERADZ
Aleja Pokoju 11
tel. kom. 730 112 119
sieradz.alejapokoju@R.pl

SŁUPSK
C.H. JANTAR *
ul. Szczecińska 58
(59) 724 28 28
slupsk.jantar@R.pl

SOSNOWIEC
C.H. PLAZA *
ul. Sienkiewicza 2
(32) 297 40 95, 297 40 94
sosnowiec.plaza@R.pl

STALOWA WOLA
C.H. VIVO lok. nr 70 *
ul. Fryderyka Chopina 42
(15) 814 28 14
tel. kom. 514 141 424
stalowa.vivo@R.pl

STAROGARD GDAŃSKI
GALERIA HANDLOWA NEPTUN *
ul. Pomorska 7
tel. kom. 533 310 135
starogard.neptun@R.pl

SUWAŁKI
C.H. PLAZA *
ul. Gen. Józefa Dwernickiego 15
tel. kom. 536 880 960
suwalki.plaza@R.pl

SZCZECIN
ul. Kaszubska 71
(91) 434 80 78, 434 80 79
szczecin.kaszubska@R.pl

C.H. GALAXY *
Al. Wyzwolenia 18-20
(91) 817 24 00
szczecin.galaxy@R.pl

C.H. KASKADA *
Al. Niepodległości 36
(91) 431 06 35, 431 06 41
szczecin.kaskada@R.pl

ŚWIDNICA
ul. Długa 52
tel. kom. 504 497 591
swidnica.dluga@R.pl

TARNOWSKIE GÓRY
C.H. TESCO *
ul. Zagórska 220
(32) 287 99 20
tarnowskiegory.tesco@R.pl

TARNÓW
NOWY SALON
GALERIA TARNOVIA *
ul. Krakowska 149
(14) 657 22 31, tel. kom. 507 760 200
tarnow.tarnovia@R.pl

TORUŃ
ul. Mostowa 27
(56) 658 42 23, 658 42 24
torun.mostowa@R.pl

C.H. COPERNICUS *
ul. Żółkiewskiego 15
(56) 653 81 50
torun.copernicus@R.pl

C.H. PLAZA *
ul. Broniewskiego 90
(56) 647 13 13, tel. kom. 506 108 621
torun.plaza@R.pl

TYCHY
C.H. GEMINI *
ul. Towarowa 2
(32) 227 42 24, 227 42 23
tel. kom. 508 904 067, 508 902 129
tychy.gemini@R.pl

WADOWICE
Pl. Kościuszki 3, lok. 4
(33) 823 23 51
wadowice@Rpl

WAŁBRZYCH
C.H. VICTORIA *
ul. 1 Maja 64
(74) 663 29 69
walbrzych.victoria@R.pl

WARSZAWA
Al. Jana Pawła II 52/54
(22) 635 13 25, 635 86 82
warszawa.jp2@R.pl

al. KEN 96 (Metro Ursynów)
(22) 855 32 01, 855 32 02
warszawa.ken@R.pl

ul. Marszałkowska 140
(22) 828 03 30, 827 99 58
warszawa.marszalkowska@R.pl

ul. Wilcza 33 (róg Marszałkowskiej)
(22) 622 08 22, 622 60 60
warszawa.wilcza@R.pl

C.H. ATRIUM REDUTA *
Al. Jerozolimskie 148
(22) 658 08 08, 659 03 26
warszawa.reduta@R.pl

C.H. BLUE CITY poziom -1 *
Al. Jerozolimskie 179
(22) 290 87 78
warszawa.bluecity@R.pl

C.H. Carrefour-ATRIUM Targówek *
ul. Głębocka 15
(22) 290 44 40
warszawa.targowek@R.pl

GALERIA MOKOTÓW *
ul. Wołoska 12
(22) 290 61 71
warszawa.mokotow@R.pl

C.H. KING CROSS *
Praga ul. Jubilerska 1/3
(22) 290 62 84
warszawa.kingcross@R.pl

C.H. PÓŁNOCNA *
ul. Swiatowida 17
(22) 290 75 75
warszawa.polnocna@R.pl

C.H. PROMENADA *
ul. Ostrobramska 75c
(22) 290 48 28
warszawa.promenada@R.pl

C.H. SADYBA BEST MALL *
ul. Powsińska 31
(22) 856 53 99, 849 06 45
warszawa.sadyba@R.pl

C.H. WILEŃSKA *
ul. Targowa 72
(22) 619 02 01
tel. kom. 506 479 553, 506 479 586
warszawa.wilenska@R.pl

C.H. WOLA PARK *
ul. Górczewska 124
(22) 290 44 84
warszawa.wolapark@R.pl

C.H. ZŁOTE TARASY poziom -1 *
ul. Złota 59
(22) 290 62 82
warszawa.zlotetarasy@R.pl

C.H. MŁOCINY *
ul. Zgrupowania AK „Kampinos" 15
(22) 290 67 73
tel. kom. 501 757 137, 501 757 157
warszawa.mlociny@R.pl

C.H. ARKADIA *
Al. J. Pawła II 82
(22) 290 77 92
warszawa.arkadia@R.pl

WARSZAWA-JANKI
C.H. JANKI *
ul. Mszczonowska 3
(22) 310 97 47
janki@R.pl

WARSZAWA-ŁOMIANKI
GALERIA ŁOMIANKI *
ul. Brukowa 25
(22) 290 62 92
warszawa.lomianki@R.pl

WŁOCŁAWEK
C.H. WZORCOWNIA *
ul. Kościuszki 16 A
(54) 232 45 22
wloclawek.wzorcownia@R.pl

WOŁOMIN
GALERIA WOŁOMIN *
ul. Geodetów 2
tel. kom. 608 825 770
wolomin.galeria@R.pl

WROCŁAW
GALERIA DOMINIKAŃSKA *
Pl. Dominikański 3
(71) 343 35 53, 344 81 54
wroclaw.dominikańska@R.pl

C.H. MAGNOLIA PARK *
ul. Legnicka 58
(71) 726 25 35
wroclaw.magnolia@R.pl

C.H. PASAŻ GRUNWALDZKI *
Pl. Grunwaldzki 22
(71) 726 33 81
wroclaw.pasazgrunwaldzki@R.pl

C.H. WROCLAVIA *
ul. Sucha 1
(71) 336 15 88, 336 15 89
wroclaw.wroclavia@R.pl

C.H. KORONA *
ul. Bolesława Krzywoustego 126
(71) 726 26 34
wroclaw.korona@R.pl

WROCŁAW-BIELANY
C.H. AUCHAN BIELANY *
ul. Francuska 6
(71) 726 17 18
wroclaw.bielany@R.pl

ZABRZE
C.H. PLATAN *
Plac Teatralny 12
(32) 271 15 10
zabrze.platan@R.pl

C.H. M1 *
ul. Szkubacza 1
(32) 330 00 46, 330 00 47
zabrze.m1@R.pl

ZAMOŚĆ
C.H. TWIERDZA *
ul. Przemysłowa 10
(84) 530 06 50
tel. kom. 730 303 344
zamosc.twierdza@R.pl

ZIELONA GÓRA
ul. Kupiecka 4
(68) 324 50 40, 324 50 41
zielonagora.kupiecka@R.pl

ŻORY
ul. Męczenników Oświęcimskich 20
(32) 428 20 08
zory@R.pl

ŻYRARDÓW
PASAŻ STARA PRZĘDZALNIA
ul. Mały Rynek 7
tel. kom. 509 290 290, 509 292 292
zyrardow.staraprzedzalnia@R.pl

Republika Czeska

OSTRAVA
ul. Nádražní 142/20
+420 775 550 822
ostrava@R.pl

Litwa

VILNIUS
ul. Basanaviciaus g. 53
+370 641 11 160
vilnius@rainbowtours.lt

* - biura czynne 7 dni w tygodniu

CALL CENTER

Nasi Specjaliści pomogą Państwu szybko i wygodnie zarezerwować wycieczkę przez telefon! Umowa zostanie przesłana mailem lub listem prosto pod wskazany adres. Potem tylko płatność (przelewem lub kartą kredytową) i już wyruszacie Państwo w swoją wymarzoną podróż! Ponadto nasi specjaliści udzielą Państwu wszystkich niezbędnych informacji na temat wybranej wycieczki. Dodatkowo możemy dla Państwa zarezerwować sam bilet lotniczy na połączenia krajowe i zagraniczne.

TEL. (42) 680 38 51

GAJUSZ

Fundacja powstała 20 lat temu w Łodzi, by pomagać chorym (często nieuleczalnie) i samotnym dzieciom. Każdego roku wspiera ponad 200 rodzin. Zapewnia poczucie bezpieczeństwa, całodobową opiekę, spełnia marzenia. W 2018 i 2019 roku Rainbow zaangażował się w jeden z projektów Fundacji nakierowany na wsparcie dla rodzeństwa najciężej chorych dzieci, wspierając organizację dla dzieci wyjazdów wakacyjnych (kolonii).

dowiedz się więcej na: gajusz.org.pl



HAPPY KIDS

Happy Kids od 16 lat otacza opieką osierocone maluchy oraz dzieci, które nie mogą się wychowywać w domach biologicznych rodziców. Tworzy dla nich Rodzinne Domy Dziecka - jest ich już 14, planowane jest otwarcie dwóch kolejnych. Pomaga także ubogim i chorym (w tym na nowotwory) dzieciom z terenów wiejskich. Podopiecznych fundacji jest już ponad 4000! W latach 2018 i 2019 Rainbow wsparł wakacyjną akcję Happy Bus, finansując odnowienie autobusu i organizując szkolenie animatorów, wolontariuszy Fundacji oraz angażując się w zbiórkę klocków Lego dla dzieci; w 2019 roku Rainbow zadbał o Mamy z Rodzinnych Domów Dziecka i zorganizował dla nich wyjazd na Kretę. Również w 2019 została ufundowana nagroda główna w konkursie dla podopiecznych Rodzinnych Domów Dziecka „Z wirtuala do reala", podopieczni i opiekunowie zwycięskiego Domu Rodzinnego wyjechali na wakacje na Cypr. W bieżącym i kolejnych latach planujemy całoroczne działania na rzecz fundacji.

dowiedz się więcej na: happykids.pl



NEW HOPE AFRICA

Pozarządowa organizacja non profit, walcząca z biedą panującą w Kenii. Jej główny projekt to Maili Tatu To Tu, wspierający szkołę podstawową w jednej z kenijskich wiosek. Fundacja zapewnia wyżywienie 186 dzieciom, zbiera środki na pokrycie ich edukacji i opiekę medyczną. Wraz z Rainbow Fundacja podjęła wspólną, kilkuletnią inicjatywę budowy przedszkola i nowej szkoły w Kenii; wspieramy też Fundację w organizacji zbiórki darów dla dzieci z Kenii.

dowiedz się więcej na: mailitatutotu.com



Poznaj nas z innej strony

Poznaj wspaniałe inicjatywy, które z dumą wspieramy. Każdy może włączyć się w pomaganie.

Zobacz co robimy i dowiedz się więcej!
R.pl/CSR

KLASY POD PATRONATEM RAINBOW

Od 2016 roku Rainbow uruchamia klasy o specjalności animacja czasu wolnego w szkołach średnich w całej Polsce i obejmuje je patronatem. W każdym roku szkolnym do projektu przyłączają się kolejne szkoły. Uczniowie w zmodyfikowanej według naszego pomysłu formie realizują lekcje wychowania fizycznego, języków obcych, godziny wychowawcze oraz przedmioty zawodowe, co pozwala im zyskać wiedzę i umiejętności niezbędne w przyszłej pracy. Rainbow zapewnia uczniom stroje służbowe, coroczne warsztaty z trenerami Akademii Rainbow, wyjazd na pięciodniową, animacyjną zieloną szkołę, a także egzemplarze autorskiego podręcznika do nauki technik animacyjnych. Obecnie pod naszym patronatem uczy się już ponad 800 uczniów.





FIRMUJEMY ŚWIETNĄ INTEGRACJĘ

Wyjazdy motywacyjne

Wspólne wyjazdy organizowane dla firm scalają zespół, budują lojalność Klientów i motywują do kolejnych biznesowych sukcesów. Są skutecznym i opłacalnym narzędziem sprzedaży, marketingu i PR-u. RAINBOW INCENTIVE, to specjalny dział Rainbow zajmujący się wyjazdami dla firm i grup zorganizowanych. Mogą Państwo wybrać ofertę z naszego katalogu lub skonsultować się z nami w poszukiwaniu inspiracji. "Szyjemy na miarę", przygotowujemy indywidualne rozwiązania uwzględniające budżet, specyfikę firmy i zainteresowania jej Klientów.

Stworzymy niezapomnianą imprezę. Po prostu wiemy jak!

PALETA NASZYCH MOŻLIWOŚCI
jest nieograniczona, tak jak nasza wyobraźnia

Specjalizujemy się w wyzwaniach nietypowych. Oprócz relaksu pod palmą proponujemy najbardziej zwariowane atrakcje, bo to one sprawią, że wyjazd pozostanie w pamięci na zawsze.

Prywatny koncert Gwiazdy polskiej sceny muzycznej pod rozgwieżdżonym afrykańskim niebem?
Poszukiwanie ukrytego skarbu Alladyna w Górach Atlas?
Gry miejskie podczas których trzeba główkować, sprzedawać, szukać i odnajdywać?
Występ w piórach na karnawale w Rio?
Zjazd na najdłuższej tyrolce świata?
Lub kieliszek szampana z truskawką podczas lotu helikopterem nad Dubajem?

Mamy nieograniczony wachlarz możliwości! Nawet najzwyklejszy wyjazd możemy zamienić w wielką wyprawę.

Referencje na życzenie.

Macie państwo pomysł na wyjazd, ale brak Wam czasu i „głowy" na organizację?

Wystarczy jeden telefon, a zajmiemy się wszystkim oprócz pakowania walizek.

Każda firma to indywidualne wyzwanie, fascynujący program i rozsądna cena.

Dla nas nie ma rzeczy niemożliwych.

Bony Wakacyjne

Chcielibyście Państwo zintensyfikować Waszą sprzedaż, nagrodzić najlepszych partnerów, ufundować nagrodę lub po prostu zrobić prezent najbliższym?

Doskonale nadają się do tego Bony Wakacyjne Rainbow.

Wystarczy wybrać wartość bonu i skontaktować się z naszym działem **RAINBOW INCENTIVE**, my załatwimy całą resztę - szybko i bez zbędnych formalności.

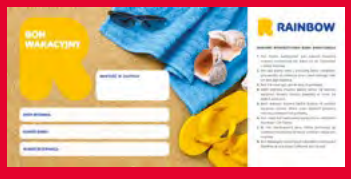

Realizacja bonu jest możliwa w biurach własnych Rainbow i można nim zapłacić także za oferty promocyjne.

Szczegółowe informacje na temat bonów: http://r.pl/voucherybony



INCENTIVE RAINBOW

RAINBOW INCENTIVE jest do Państwa dyspozycji.
Kontakt – grupy@R.pl, incentive@R.pl, tel. 42 680 38 10

BUSINESS TRAVEL MANAGEMENT by Rainbow

Doświadczenie i profesjonalne doradztwo



- mamy 30 lat doświadczenia w zarządzaniu podróżami służbowymi
- posiadamy akredytację IATA, 2 globalne systemy rezerwacyjne oraz dostęp do promocyjnych stawek i taryf
- pomagamy minimalizować koszty i doradzamy w kształtowaniu polityki podróży
- ustalamy indywidualne systemy rozliczeń
- mamy dedykowanych kasjerów lotniczych oraz opiekunów klienta
- monitorujemy terminy wykupu biletów
- kodujemy bilety w programach lojalnościowych

Kompleksowo obsługujemy podróże służbowe:

- bilety lotnicze regularnych oraz tanich linii
- rezerwacje hotelowe w kraju i za granicą
- wynajem samochodów
- bilety promowe, autokarowe i kolejowe
- pośrednictwo wizowe
- ubezpieczenia podróży

PROPONUJEMY DODATKOWE ZNIŻKI DLA PRACOWNIKÓW KLIENTA NA OFERTĘ TURYSTYCZNĄ

Dział Handlowy Business Travel Management

e-mail: btm@R.pl
Region Centralny i Północny - tel. 502 554 033
Region Zachodni - tel. 797 408 039
Region Południowy - tel. 508 042 208

Biura z funkcją Business Travel Management

Bielsko-Biała, ul. 11 Listopada 20, tel. (33) 815 03 03
Poznań, ul. Wysoka 5a/1, tel. (61) 622 15 04/06
Gdynia, ul. 10 Lutego 2, tel. (58) 620 31 48
Elbląg, C.H. OGRODY, ul. Płk. Dąbka 152 tel. (55) 232 72 42
Lublin, C.H. PLAZA, ul. Lipowa 13, tel. (81) 532 77 78
Olsztyn, ul. Warmińska 14, tel. (89) 527 26 56
Zabrze, C.H. PLATAN, Plac Teatralny 12, tel. (32) 271 15 10

KONGRESY, KONFERENCJE I SZKOLENIA

- doświadczony i profesjonalny zespół
- pomoc w przygotowaniu i obsłudze kongresów, konferencji i szkoleń
- fachowe doradztwo przy wyborze miejsca oraz koordynacja wydarzenia
- dobór powierzchni konferencyjnej
- rejestracja on-line uczestników i rezerwacja noclegów
- catering i organizacja bankietów
- obsługa finansowa, logistyczna i turystyczna

Biuro Kongresów

Małgorzata Szczecińska
tel. 797 408 049 e-mail: kongresy.poznan@R.pl
ul. Wysoka 5 a/1, Poznań

Chcecie Państwo zorganizować wyjazd narciarski dla swoich pracowników, klientów lub partnerów biznesowych? Chętnie pomożemy!

narty@r.pl **tel: 797 408 039**

Grecja – Zakochani w Atenach

5 dni

W programie: Ateny - Akropol i Plaka ● antyczne Delfy i wyrocznia ● greckie Zakopane ● Korynt, Mykeny i Epidauros ● Kanał Koryncki ● romantyczna kolacja z widokiem na Akropol

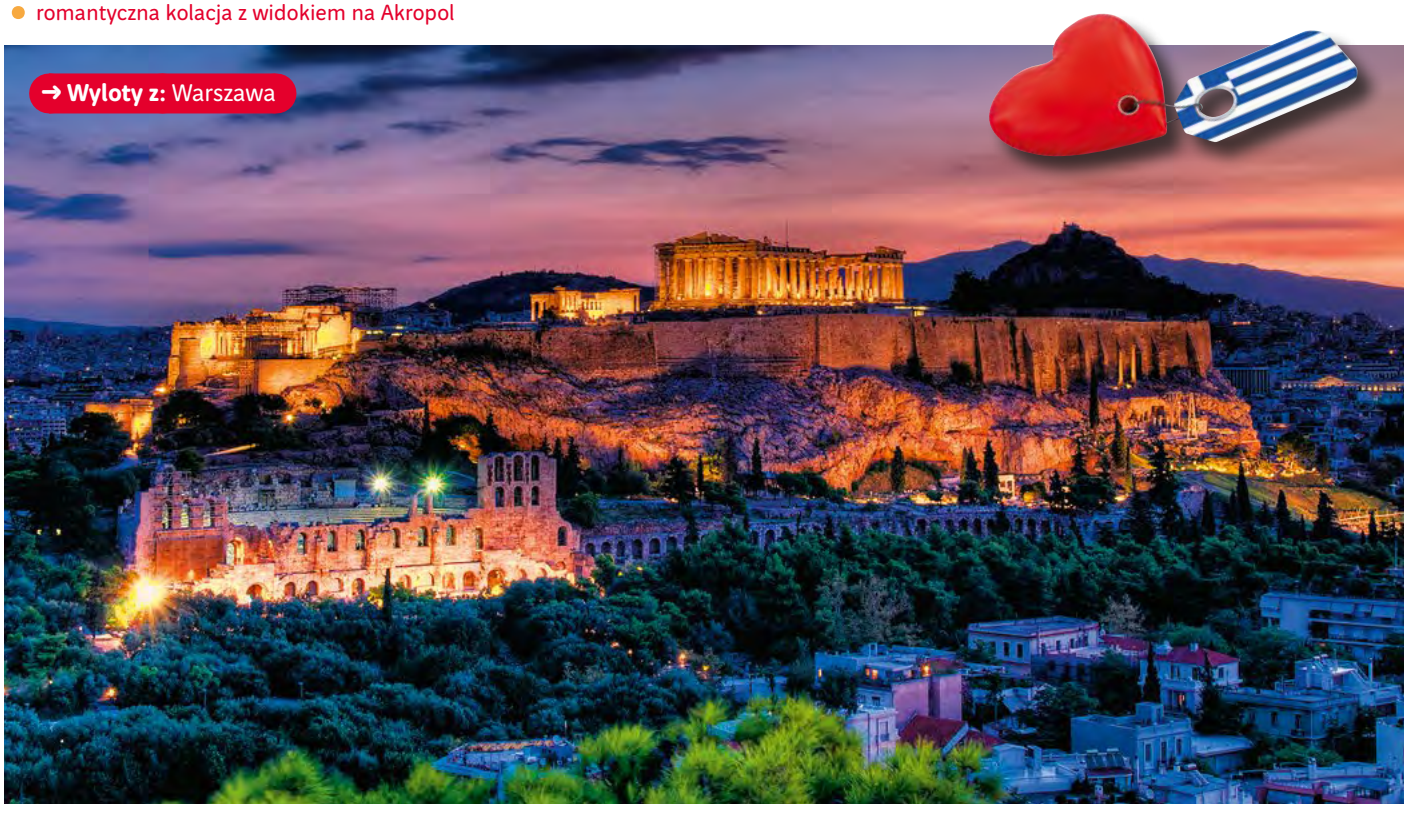

Dzień 1 Zbiórka przy stanowiskach odpraw Rainbow na 2 godziny przed wylotem samolotu. Przelot do Aten w Grecji samolotem rejsowym. Aktualne rozkłady prosimy sprawdzać na **R.pl/rozklady**. Po przylocie przejazd w okolice Delf. Zakwaterowanie w hotelu, nocleg.

Dzień 2 Po śniadaniu zwiedzanie Delf. Wyrocznia delficka była miejscem pielgrzymek antycznych Greków poszukujących boskich porad w sprawach polityki, wojny czy też miłości. Zwiedzimy trzy najciekawsze części antycznej wyroczni: Święty Okręg, czyli Świątynia Apollina, w której urzędowały Pytie, czyli antyczne wróżki, Skarbiec Ateńczyków, wspaniały teatr, który mógł pomieścić 5 tys. widzów, „święte" Źródło Kastalskie oraz Marmarię, czyli sanktuarium Ateny. Zwiedzanie Muzeum Archeologicznego - jednego z najatrakcyjniejszych muzeów archeologicznych Grecji, następnie przejazd do Aten. Po drodze wizyta w niewielkiej, ślicznej górskiej wiosce Arachova, znanej wśród Polaków, jako greckie Zakopane. Krótki spacer wąskimi uliczkami, możliwość zakupu miodów, serów, mocnego, czerwonego wina, z którego wioska słynie. Zakwaterowanie w hotelu. Nocleg.

Dzień 3 Po śniadaniu przejazd do Aten i zwiedzanie stolicy Grecji. Zobaczymy wszystkie najsłynniejsze atrakcje miasta: wzgórze Akropolu zwieńczone ruinami Partenonu - Świątyni Ateny Partenos (dziewicy) zbudowanej przez słynnego ateńskiego architekta Kallikratesa, monumentalna brama Propyleje, świątynia Ateny Nike oraz Erechtejon ze słynnym krużgankiem. Następnie zobaczymy Odeon Herodosa Attyka, wieżę wiatrów, świątynię Zeusa Olimpijskiego oraz stadion zrekonstruowany Kali Marmaro, na którym odbyły się pierwsze nowożytne igrzyska olimpijskie. U północnych podnóży Akropolu znajdowała się Świątynia bogini miłości Afrodyty i jej syna Erosa. Zwiedzanie zakończymy w Narodowym Muzeum Archeologicznym. To jedno z najważniejszych muzeów świata. Zobaczymy miedzy innymi skarb mykeński ze złotą maską Agamemnona odkryty przez Schliemanna, freski z Thiry, brązowy posąg Posejdona, rzeźbę i ceramikę grecką. Zakwaterowanie w hotelu, nocleg. Wieczorem wieczór grecki na Place (fakultatywnie, za dodatkową opłatą).



Dzień 4 Po śniadaniu zwiedzanie Małej Pętli Argolidzkiej. Zobaczymy najlepiej zachowany teatr antyczny w Epidauros, który słynie z niezwykłej akustyki oraz Sanktuarium boga sztuki lekarskiej Asklepiosa, przejazd do Nafplion, pierwszej stolicy odrodzonej Grecji ze wspaniałymi weneckimi fortyfikacjami, spacer po starówce na Plac Syntagma. Następnie przejazd do Myken, gdzie zwiedzimy muzeum, Brama Lwic, Cytadela, Skarbiec Atreusa zwany grobem Agamemnona. W programie postój przy Kanale Korynckim - 6-kilometrowy przesmyk oddany do użytku w 1893 r. dzisiaj skraca czas opływania przylądka o wiele godzin i jest niezaprzeczalną atrakcją turystyczną. Dla chętnych wizyta w lokalnej winiarni z degustacją win (dodatkowo płatne). W terminie walentynkowym (11 - 15.02.2020) tego dnia (w ramach dokupionej obiadokolacji) zaprosimy Państwa na romantyczną kolację w kameralnej restauracji Dionisos z widokiem na pięknie oświetlony Akropol. Powrót do hotelu.

Dzień 5 Po śniadaniu wykwaterowanie z hotelu i transfer na lotnisko. Lot powrotny do Warszawy.

Uwagi! Kolejność realizacji punktów programu może ulec zmianie lub odwróceniu. Pilot nie oprowadza po obiektach muzealnych.

HOTELE

Hotele - 4 noclegi. 1 nocleg w hotelu *** w Delfach, 3 noclegi w hotelu *** w Atenach. Pokoje: 2 - i 3 - osobowe z łazienkami, wc, często z telefonem i balkonami, wszystkie posiadają klimatyzację (w cenie).

ŚWIADCZENIA

Cena podstawowa obejmuje: przelot samolotem rejsowym do/z Aten, zakwaterowanie w hotelach w Grecji (4 rozpoczęte doby hotelowe), śniadania (4), a za dopłatą kolacja walentynkowa (w terminie walentynkowym 11-15.02), program turystyczny j.w., opiekę pilota oraz ubezpieczenie TU Europa (NNW, KL, Assistance i bagaż).

Cena podstawowa nie obejmuje: kosztów biletów wstępu i lokalnych przewodników, kosztów wieczoru greckiego w Atenach, oraz innych wydatków osobistych. Orientacyjny koszt uczestnictwa w programie - ok.125 EUR (w tym bilety wstępów, przewodnicy), wieczoru greckiego ok. 45 EUR. Studenci proszeni są o zabranie polskich legitymacji.

TERMINY I CENY (za os. w pok. 2 os. w zł)

Termin	cena w promocji od	cena katalogowa
08.10 - 12.10	**2299**	**3349**
22.10 - 26.10	**2299**	**3349**
11.02 - 15.02	**2299**	**3349**
25.02 - 01.03	**2299**	**3349**
03.03 - 07.03	**2299**	**3349**
17.03 - 21.03	**2299**	**3349**
31.03 - 04.04	**2299**	**3349**
07.04 - 11.04	**2299**	**3349**
14.04 - 18.04	**2299**	**3349**
21.04 - 25.04	**2299**	**3349**
28.04 - 02.05	**2299**	**3349**
Cena za os. dorosłą na dost. już od	**2499**	
Dopłata za pok. 1 os. od	**221**	
Kolacja walentynkowa	**441**	

Podano pełne ceny dla wylotu/wyjazdu z Warszawy. Dostępność miejsc w cenach promocyjnych jest ograniczona. Aktualne ceny, dopłaty, wyloty/wyjazdy z innych miast, możliwe długości pobytu, dni wylotu z poszczególnych lotnisk, typy pokoi, dopłaty i usługi do sprawdzenia w punktach sprzedaży lub na R.pl

więcej na: R.pl

Kod imprezy: SGS

CENA OD
2299 zł

Argentyna – Zakochani w Buenos Aires

7 dni

W programie: Buenos Aires - stolica futbolu, tanga i yerba mate ● klimatyczne zakątki La Boca i San Telmo ● nauka tańca w La Ventana ● romantyczne walentynki w Palermo ● Colonia del Sacramento

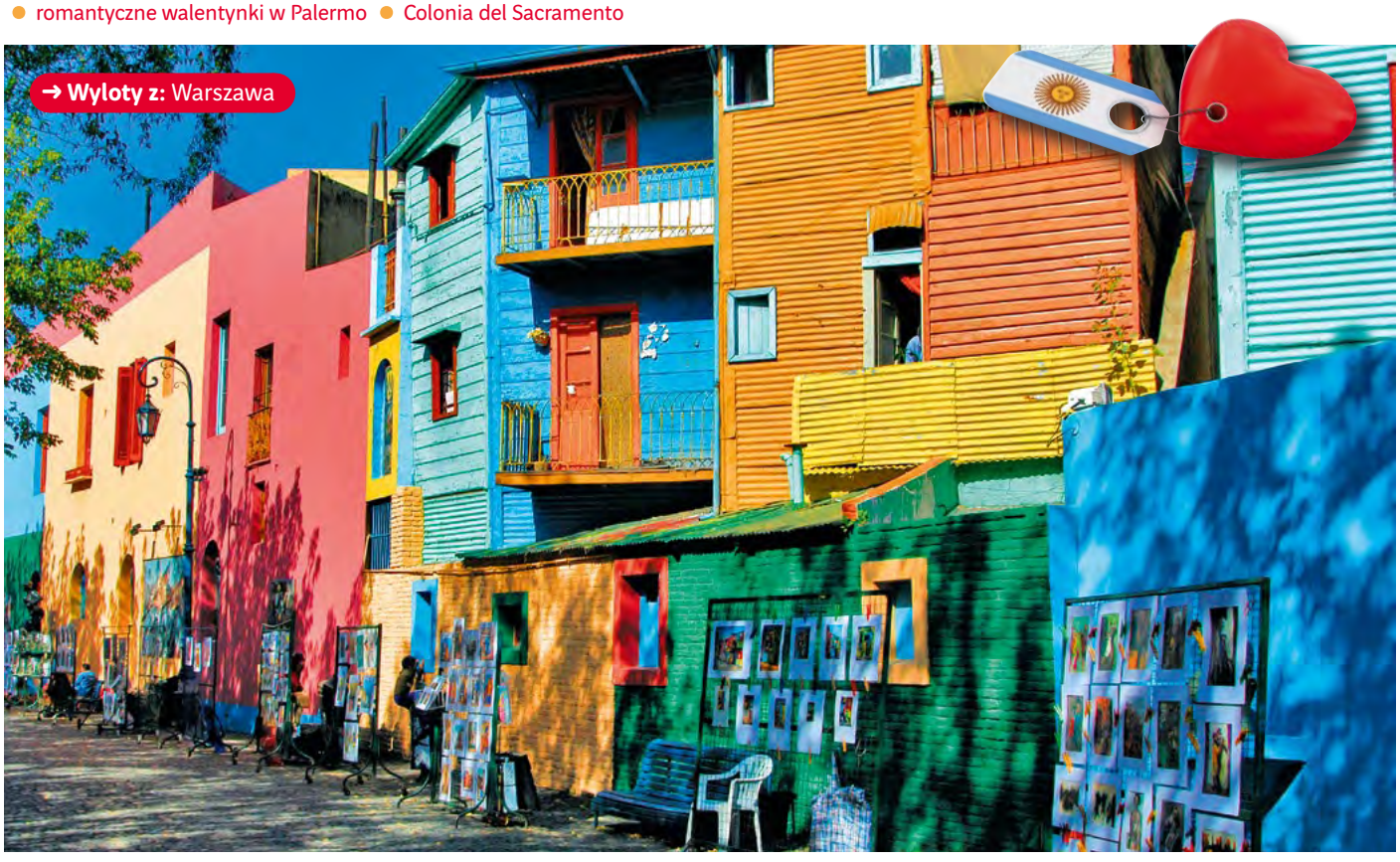

Dzień 1 Zbiórka przy stanowisku odpraw Rainbow na 2 godz. przed wylotem samolotu w hali odlotów na lotnisku im. F. Chopina w Warszawie. Aktualny rozkład lotów prosimy sprawdzać na: **R.pl/rozklady**.
Wylot do Buenos Aires przez jeden z europejskich portów lotniczych.

Dzień 2 Przylot do Buenos Aires, transfer do hotelu. Pierwszego dnia pobytu proponujemy Państwu spacer po Buenos Aires, miejsca urzekającego niesamowitym klimatem i różnorodnością, miasta wielu kontrastów: wielkich budowli i małych, kolorowych domków w ubogiej dzielnicy imigrantów La Boca, wąskich, brukowanych uliczek w dzielnicy artystów San Telmo, miasta pełnego zieleni parków i ogrodów w dzielnicy Palermo, miasta futbolu, tanga i yerba mate. Zobaczymy m.in historyczny plac miasta - Plaza de Mayo, ze sławną Casa Rosada



- siedzibą prezydenta, El Cabildo - kolonialnym gmachem Rady Miasta oraz Katedrą. Wielokulturowy charakter miasta zaobserwujemy na Avenida de Mayo, która bogata jest w ciekawe architektonicznie obiekty. Podczas spaceru zatrzymamy się w słynnej Café Tortoni, gdzie będziemy mieli czas na degustację miejscowych alfajores - kruchych ciastek z kajmakiem. Następnie przejdziemy najszerszą ulicą świata by dojść do Teatru Colón. Czas wolny na zakupy na jednej z głównych ulic handlowych: Florida. Dla chętnych wizyta na targu w San Telmo. Obiadokolacja w hotelu, nocleg.

Dzień 3 Śniadanie w hotelu. Dalsze zwiedzanie Buenos Aires. Tego dnia, wybierzemy się na cmentarz, na którym spoczywa sławna Evita Perón, a następnie skierujemy się ku skąpanej w zieleni parków i pełnej uroczych zakątków, dzielnicy Palermo. Zobaczymy piękny różany park Rosedal, gdzie na powierzchni ok. 3 ha znajduje się ponad tysiąc odmian krzewów róż. Następnie rejs stateczkiem po kanałach rzeki Tigre. Miejsce to nazywane latynoamerykańską Wenecją jest idealnym sposobem na spędzenie popołudnia i ucieczkę od zgiełku miasta. Z pokładu będziemy mogli obserwować życie mieszkańców wysepek znajdujących się w delcie rzeki Tigre. Następnie powrót. Obiadokolacja i nocleg w hotelu.

Dzień 4 Śniadanie w hotelu. Dzień wolny w Buenos Aires lub dla chętnych jako opcja całodniowa wycieczka promem do najstarszego miasta w Urugwaju - Colonia del Sacramento (cena w zależności od ilości osób 180-210 USD, w tym lunch), wpisanego na listę UNESCO. Wąskie i kręte uliczki, urokliwe bary i restauracje oraz wspaniałe widoki na rzekę przyciągają wielu turystów. Na początek czeka nas objazd miasta, a następnie zwiedzimy zabytkową część Colonii, dzielnicę Barrio Histórico. Bardzo dobrze zachowały się tu mury obronne miasta wraz z bramą wjazdową. Następnie przejdziemy krętymi, pełnymi uroku uliczkami, mijając portugalskie i hiszpańskie budynki aż do odrestaurowanej latarni morskiej i portu jachtowego. Nocleg w Buenos Aires.

Dzień 5 Śniadanie w hotelu. Nasz romantyczny dzień w Buenos Aires rozpoczniemy w La Boca, dzielnicy włoskich imigrantów wzniesionej wzdłuż kanału Riachuelo. Małe, śliczne domy pomalowane w żywych kolorach zupełnie odróżniają to miejsce od pozostałej części Buenos Aires. Spacer, czas wolny na zakup pamiątek. Przejazd do Puerto Madero, wizyta na moście Kobiety - Santiago Calatravy, słynnego wśród Argentyńczyków ze spotkań zakochanych. Wielu z nich przychodzi się tutaj fotografować, panuje także zwyczaj zakładania kłódeczek z inicjałami. Następnie proponujemy leniwe popołudnie, by w pełni móc przygotować się do romantycznego wieczoru, ponieważ wieczorem zapraszamy na tango do La Ventana (pokaz wraz z nauką tańca). Obowiązują stroje wieczorowe. Obiadokolacja.

Dzień 6 Po śniadaniu wykwaterowanie z hotelu, czas wolny na zakupy. Następnie transfer na lotnisko i lot powrotny do Polski przez jeden z europejskich portów lotniczych (dokładne godziny zbiórki poda na miejscu pilot Rainbow).

Dzień 7 Przylot do Polski.

Uwagi! Kolejność realizacji punktów programu może ulec zmianie lub odwróceniu.

HOTELE

Hotel **** położony w Buenos Aires. Pokoje: wygodnie urządzone, wyposażone w łazienki z WC oraz TV. Istnieje możliwość dopłaty do zakwaterowania w hotelu o standardzie 5*. Do dyspozycji gości: recepcja, bar, restauracja. Wyżywienie: 4 śniadania i 3 obiadokolacje. Kategoria lokalna: ****.

ŚWIADCZENIA

Cena podstawowa obejmuje: przelot samolotem rejsowym z Warszawy do Buenos Aires i powrót do Warszawy (przez jeden z europejskich portów lotniczych), opłaty lotniskowe, transfery: lotnisko - hotel - lotnisko, program jw., zakwaterowanie w hotelach jw., wyżywienie według programu (4 śniadania + 3 obiadokolacje), rejs statkiem po Tigre, tango show w La ventana, opiekę pilota, pakiet ubezpieczeniowy TU Europa (NNW, KL, Assistance i bagaż).
Cena podstawowa nie obejmuje: biletów wstępu do zwiedzanych obiektów, wycieczek fakultatywnych oraz innych wydatków osobistych. Orientacyjny koszt udziału w programie to ok. 150 USD/os + ok. 20 USD/os na napiwki dla lokalnych przewodników, kierowców, bagażowych.

TERMINY I CENY (za os. w pok. 2 os. w zł)

Termin	cena w promocji od	cena katalogowa
10.02 - 16.02	**6749**	**11270**
Dopłata za pok. 1 os. od		**771**

Podano pełne ceny dla wylotu/wyjazdu z Warszawy. Dostępność miejsc w cenach promocyjnych jest ograniczona. Aktualne ceny, dopłaty, wyloty/wyjazdy z innych miast, możliwe długości pobytu, dni wylotu z poszczególnych lotnisk, typy pokoi, dopłaty i usługi do sprawdzenia w punktach sprzedaży lub na R.pl

więcej na: R.pl

Kod imprezy: ZBA

CENA OD
6749 zł

Wakacje po pięćdziesiątce – Starożytna Grecja

7 dni

W programie: Ateny i wspaniały Akropol ● Delfy - wyrocznia delficka ● Mykeny i pałac Agamemnona ● Olimpia ● romantyczne Nafplio ● wino królów w Monemvassia ● wieczór grecki i obiadokolacje w cenie





Dzień 1 Zbiórka przy stanowiskach odpraw Rainbow na 2 godziny przed wylotem samolotu. Przelot do Aten samolotem rejsowym. Aktualne rozkłady prosimy sprawdzać na **R.pl/rozklady**. Po przylocie spotkanie z pilotem i transfer do hotelu. Po chwili odpoczynku wspólnie udamy się na wieczór grecki (podczas którego serwowane będą potrawy kuchni greckiej oraz wino). Powrót do hotelu, nocleg. (Trasa ok. 30 km).

Dzień 2 Po śniadaniu zwiedzanie Aten: wzgórze Akropolu z Partenonem, Erechtejonem i monumentalnymi Propylejami oraz Narodowe Muzeum Archeologiczne. Następnie przejdziemy na starożytną agorę, która począwszy od VI w p.n.e. stanowiła ośrodek życia politycznego obejrzymy słynną świątynię Hefajstosa i portyk kolumnowy Attalosa. Podczas objazdu miasta zobaczymy zmianę warty pod Parlamentem, Stadion Panatenajski, Świątynię Zeusa Olimpijskiego, następnie udamy się na spacer po Place - niegdyś najstarszej dzielnicy rzemieślniczej, a dzisiaj najbardziej romantycznej i kolorowej części stolicy Grecji. Następnie przejazd w kierunku Peloponezu. Transfer do hotelu w Tolo lub Loutraki, zakwaterowanie, obiadokolacja i nocleg. (Trasa ok. 100 km).

Dzień 3 Po śniadaniu zwiedzanie Małej Pętli Argolidzkiej, zobaczymy najlepiej zachowany teatr antyczny w Epidauros, który słynie z niezwykłej akustyki oraz Sanktuarium boga sztuki lekarskiej Asklepiosa, przejazd do Nafplion, pierwszej stolicy odrodzonej Grecji ze wspaniałymi weneckimi fortyfikacjami, spacer po starówce na Plac Syntagma. Następnie przejazd do Myken, gdzie zobaczymy Bramę Lwic, Cytadelę, Skarbiec Atreusa zwany grobem Agamemnona. Przejazd do Gytheio, małej, uroczej wiosce rybackiej. Zakwaterowanie w hotelu, obiadokolacja i nocleg. (Trasa ok. 200 km).

Dzień 4 Po śniadaniu przejedziemy do Monemvasii, która wyrasta wprost z morza, ukryta na przedziwnej formie skalnej. To perełka okresu Bizancjum, wciąż zamieszkane miasteczko, które przenosi nas w inny wymiar. Lokalne sklepiki funkcjonują, stare kościoły są otwarte, a punkty widokowe zapierają dech w piersiach. Pierwsze zabudowania pojawiały się tutaj już w VI w. Tu powstało jedno z najdroższych win, na które mogli pozwolić sobie tylko władcy - MALVASIA (szampan Monemvasii). W Monemvassii można pokluczyć krętymi uliczkami, zajrzeć do średniowiecznych, odrestaurowanych zabudowań, wspiąć się do górnego miasta i przeżyć niezapomniane chwile. Następnie odwiedzimy Jaskinie Diros, jedne z najpiękniejszych jaskiń na świecie. Korytarze o długości 14 km prowadzą do najdziwniejszych i najciekawszych zakątków. Gigantyczne stalagmity i stalaktyty o przeróżnych kolorach zachwycają swoimi kształtami, to właśnie od nich poszczególne jaskinie przyjęły osobliwie nazwy: jaskinia deszczu, hipopotama, pantery czy lwa. Zwiedzanie jaskiń to pokonanie trasy o długości 1500 m małą łódką pod okiem czujnych flisaków oraz krótki spacer. Przeprawa trwa ok. 30 min. Powrót do hotelu w Gytheio, obiadokolacja i nocleg. (Trasa ok. 150 km).

Dzień 5 Po śniadaniu przejedziemy do Mistry, miasta wpisanego na listę UNESCO. Mistra jest doskonale zachowanym bizantyjskim miastem założonym przez Franków w XIII w., w którym żyło ponad 20 tys. obywateli. To właśnie tam przeszło dwa stulecia odradzała się potęga Cesarstwa, a kiedy Konstantynopol przeżywał swój kryzys pełniła funkcję stolicy. Wybrukowane alejki prowadzą nas do średniowiecznych domów i kościołów z doskonale zachowanymi freskami, widok ze zbocza nie ma sobie równych i sięga aż do Sparty. Przejazd do Olimpii, zwiedzanie miejscowości, w której ponad 1000 lat temu odbywały się najważniejsze igrzyska panhelleńskie (do dziś przed każdą olimpiadą zapalany jest tam znicz olimpijski) zwiedzanie Gimnazjonu, gdzie sportowcy przygotowywali się do zawodów, Świątyni Hery, Świątyni Zeusa, Pracowni Fidiasza oraz Stadionu. Kolejnym punktem programu będzie Muzeum Archeologiczne, w którym zgromadzono rzeźby z czasów greckiej i rzymskiej starożytności, jego zbiory zaliczane są do najwspanialszych w Grecji. Transfer do hotelu, obiadokolacja, nocleg. (Trasa ok. 210 km).

Dzień 6 Śniadanie, przejazd do Delf, które starożytni uważali za środek ziemi. Zwiedzanie Świętego Okręgu ze skarbcami, Świątynią Apollina, rzymskim teatrem, stadionem gdzie odbywały się Igrzyska Pytyjskie. Wizyta w muzeum archeologicznym, jednym z najważniejszych w Grecji. Transfer do Aten, zakwaterowanie w hotelu. Obiadokolacja i nocleg. (Trasa ok. 300 km).

Dzień 7 Po śniadaniu transfer na lotnisko i lot powrotny do Warszawy.

Uwagi! Kolejność realizacji punktów programu może ulec zmianie lub odwróceniu.

HOTELE

Hotele 2*, 3* i 4* - 6 noclegów. Hotele położone są z reguły poza centrami miast, niektóre nad morzem. Pokoje: wygodnie urządzone, 2 - osobowe (możliwość dostawki), wszystkie z łazienkami i wc oraz klimatyzacją. Wyżywienie: śniadania kontynentalne wzmocnione i obiadokolacje z lampką wina (w postaci bufetu lub serwowane, w zależności od hotelu). Kategoria lokalna: B, C.

Podczas tej wycieczki odwiedzimy najbardziej kojarzące się z Grecją miejsca, związane z początkami cywilizacji europejskiej, przepiękne średniowieczne miejscowości, a całość spięta pięknymi widokami i cudownym greckim klimatem. A to wszystko w idealnej do zwiedzania porze roku.

Olga Piechowska
Pilot wycieczek Rainbow



ŚWIADCZENIA

Cena podstawowa obejmuje: przelot samolotem rejsowym do Aten, opłaty lotniskowe, transfery lotnisko - hotel - lotnisko,zakwaterowanie (6 rozpoczętych dób hotelowych), śniadania i obiadokolacje (z lampką wina), opiekę polskiego pilota/rezydenta, pakiet ubezpieczeniowy TU Europa (NNW, KL, Assistance i bagaż).

Cena podstawowa nie obejmuje: biletów wstępu i przewodników, podatku turystycznego, wycieczek fakultatywnych, indywidualnego zwiedzania, pozostałych posiłków oraz innych wydatków osobistych. Orientacyjny koszt uczestnictwa w całym programie wynosi ok. 173 EUR/os. + ok. 5 EUR/os. za podatek turystyczny.

ZASADY KORZYSTANIA Z PROGRAMU:

2 osoby w tym samym pokoju: minimum jedna z nich musi mieć ukończone 50 lat, wiek osób towarzyszących bez ograniczeń. Ceny dla wszystkich osób z tabeli. Istnieje możliwość zakwaterowania 3 osób w 1 pokoju (na dostawce) na życzenie.

TERMINY I CENY (za os. w pok. 2 os. w zł)

Termin	cena w promocji od	cena katalogowa
27.01 - 02.02	**2649**	**4430**
10.03 - 16.03	**2599**	**4349**
24.03 - 30.03	**2620**	**4399**
07.04 - 13.04	**2620**	**4399**
14.04 - 20.04	**2649**	**4430**
28.04 - 04.05	**2699**	**4520**
Cena za os. dorosłą na dost. już od	**2599**	
Dopłata za pok. 1 os. od	**350**	

Podano pełne ceny dla wylotu/wyjazdu z Warszawy. Dostępność miejsc w cenach promocyjnych jest ograniczona. Aktualne ceny, dopłaty, wyloty/wyjazdy z innych miast, możliwe długości pobytu, dni wylotu z poszczególnych lotnisk, typy pokoi, dopłaty i usługi do sprawdzenia w punktach sprzedaży lub na R.pl

więcej na: R.pl

Kod imprezy: SOT

CENA OD 2599 zł

Wakacje po pięćdziesiątce – Cyklady

7 dni

W programie: Santorini ● Grecja - jak z pocztówek ● Fira - fascynujące widoki na kalderę ● zachód słońca w Oia ● Naxos - zamek i stare miasto ● Ateny i wspaniały Akropol ● wieczór grecki i obiadokolacje w cenie



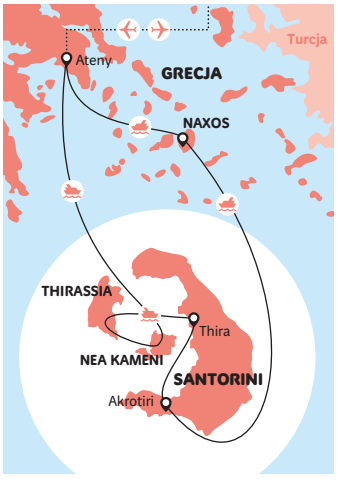

Dzień 1 Zbiórka przy stanowiskach odpraw Rainbow na 2 godziny przed wylotem samolotu. Przelot do Aten samolotem rejsowym. Aktualne rozkłady prosimy sprawdzać na **R.pl/rozklady**. Po przylocie spotkanie z pilotem i zwiedzanie Aten: wzgórze Akropolu z Partenonem, Erechtejonem i monumentalnymi Propylejami oraz Narodowe Muzeum Archeologiczne. Następnie przejdziemy na starożytną agorę, która począwszy od VI w p.n.e. stanowiła ośrodek życia politycznego obejrzymy słynną świątynię Hefajstosa i portyk kolumnowy Attalosa. Podczas objazdu miasta zobaczymy zmianę warty pod Parlamentem, Stadion Panatenajski, Świątynię Zeusa Olimpijskiego, następnie udamy się na spacer po Place - niegdyś najstarszej dzielnicy rzemieślniczej, a dzisiaj najbardziej romantycznej i kolorowej części stolicy Grecji. Przejazd do hotelu, zakwaterowanie. Po chwili odpoczynku wspólnie udamy się na wieczór grecki (podczas wieczoru serwowane będą potrawy kuchni greckiej oraz wino). Powrót do hotelu, nocleg. (Trasa ok. 30 km).

Dzień 2 Po śniadaniu przeprawa promowa z Pireusu na Santorini. Santorini to najbardziej znana i popularna wyspa Archipelagu Cyklady. Jest to jedno z najpiękniejszych i najbardziej romantycznych miejsc w Europie umieszczane jako punkt obowiązkowy zwiedzania Europy dla turystów z całego świata. Po południu transfer do hotelu, czas na odpoczynek. Wieczorem obiadokolacja i nocleg. (Trasa ok. 25 km).

Dzień 3 Śniadanie. Wycieczka na na wulkaniczną wyspę Nea Kameni. Przejazd do portu i przeprawa statkiem na wyspę, następnie spacer do krateru wciąż aktywnego wulkanu. Następnie powrót na statek i przeprawa na następną wyspę wulkaniczną zwaną Palea Kameni, gdzie znajdują się gorące źródła mineralne Hot Springs. Przeprawa na kolejną wyspę Thirassia, na której będzie czas wolny na samodzielne zwiedzanie wyspy lub lunch (dodatkowo płatny). Później wyruszymy w rejs wzdłuż klifów kaldery, imponującego rozmiarami dawnego stożka wulkanu wznoszącego się nad powierzchnią morza. Następnie odwiedzimy Santo Wine - największą winnicę na wyspie Santorini, położonej na klifach kaldery z panoramicznym widokiem na wulkan i całą wyspę. Będziemy mogli posmakować najbardziej znanych lokalnych win oraz serów przy dźwiękach greckiej muzyki. Powrót do hotelu, obiadokolacja, nocleg. (Trasa ok. 20 km).

Dzień 4 Po śniadaniu zwiedzanie stolicy wyspy Fira. Wyspa Santorini jest w istocie częścią wierzchołka zatopionego w morzu wulkanu, który wybuchł w 1450 r. Wulkany, czerwone plaże, przyklejone do zbocza wulkanu małe, kolorowe domki, turkusowe morze w tle. Fira jest kwintesencją Cyklad, położone kaskadowo na wyrastających z morza stromych skałach miasto jest pełne koloru i klimatu. Spacer po mieście, następnie zjazd kolejką linową na sam dół do portu, głównie dla pięknych widoków z tego miejsca. W drogę powrotną na górę udamy się na osiołkach. Kolejnym punktem zwiedzania będzie Muzeum Prehistorii Thiry, w którym znajduje się kolekcja eksponatów minojskich. Po zwiedzaniu czas wolny, proponujemy przerwę na kawę w jednej z zawieszonych nad przepaścią tawern, widok z tego miejsca nie ma sobie równych. Następnie zwiedzimy Akrotiri - zwane greckimi Pompejami. Niedawno udostępnione stanowisko archeologiczne to pozostałość świetnie zorganizowanego miasta, pochodzącego z 1600 r. p.n.e. Było to największe minojskie miasto (poza Knossos na Krecie). Miasto zastygło pod lawą i popiołem. W wielu miejscach pozostało nienaruszone. W nowoczesnym muzeum, pod dachem można zwiedzać całe ulice, zaglądać do domów, banków czy zakładów rzemieślniczych. Bogate freski zdobiły ściany domów, widać wystawy sklepów, meble, naczynia do przechowywania żywności. Następnie przeprawa promowa na wyspę Naxos. To największa spośród cykladzkich wysp. Znakiem firmowym Naxos jest Portara - kamienny portal Świątyni Apollina (VI w. p.n.e.), który wita przybyłych do portu. Następnie udamy się na piesze zwiedzanie stolicy wyspy - Naxos Chora. Zobaczymy przepiękne stare miasto, pełne wąskich uliczek, małych sklepików i tawern oraz zamkiem weneckim, gdzie wciąż jeszcze mieszkają ludzie. To właśnie stąd Marco Sanudo rządził wyspą w imieniu Wenecjan. Transfer do hotelu, zakwaterowanie, obiadokolacja i nocleg. (Trasa ok. 50 km).

Dzień 5 Po śniadaniu wycieczka po najciekawszych zakątkach wyspy Naxos. Udamy się do Damalas, gdzie odwiedzimy pracownie ceramiczną Manolisa Lybertasa. Następnie przejedziemy w stronę niewielkiej miejscowości Chalki - dawnej stolicy wyspy, gdzie w fabryce Kitronu spróbujemy tradycyjnego dla tej wyspy likieru. Zwiedzimy klasztor Panagia Drosiani, który jest jednym z najstarszych kościołów wczesnochrześcijańskich na całych Bałkanach. Po zwiedzaniu zrobimy przerwę w miejscowości Apiranthos, gdzie będziecie mogli państwo pospacerować po miasteczku lub tez zjeść lunch. Zwiedzanie zakończymy wizytą w miejscu gdzie znajdowały się starożytne kamieniołomy, zobaczymy tam niedokończony posąg przedstawiający kurosa, porzucony w tym miejscu prawdopodobnie ze względu na skazę materiału. Powrót do hotelu, obiadokolacja i nocleg. (Trasa ok. 35 km).

Dzień 6 Po śniadaniu przeprawa promowa do Pireusu. Transfer do hotelu położonego w Atenach. Obiadokolacja i nocleg. (Trasa ok. 30 km).

Dzień 7 Po śniadaniu transfer na lotnisko i lot powrotny do Warszawy.

Uwagi! Kolejność realizacji punktów programu może ulec zmianie lub odwróceniu.

HOTELE

Hotele *** - położone są zwykle poza centrami miast. Pokoje: wygodnie urządzone, 2 - osobowe, wszystkie z łazienkami i wc. Do dyspozycji gościu: w hotelu z reguły restauracja i bar. Wyżywienie: śniadania kontynentalne wzmocnione i obiadokolacje z lampką wina (w postaci bufetu lub serwowane, w zależności od hotelu). Kategoria lokalna: B, C. Przykładowe hotele podczas objazdu: Ateny: hotel Dorian Inn *www.dorianinnhotel.com*; Santorini: hotel Areti *www.aretihotel.com.gr*; Naxos: hotel Coronis *www.hotel-coronis.gr*

ŚWIADCZENIA

Cena podstawowa obejmuje: przelot samolotem rejsowym do Aten, opłaty lotniskowe, transfery lotnisko - hotel - lotnisko, transfery hotel - port - hotel, przeprawy promowe, zakwaterowanie (2 rozpoczęte doby hotelowe w Atenach, 2 rozpoczęte doby hotelowe na Santorini, 2 rozpoczęte doby hotelowe na Naxos, śniadania i obiadokolacje (z lampką wina), opiekę polskiego pilota/rezydenta, pakiet ubezpieczeniowy TU Europa (NNW, KL, Assistance i bagaż).

Cena podstawowa nie obejmuje: biletów wstępu i przewodników, podatku turystycznego, wycieczek fakultatywnych, indywidualnego zwiedzania wysp, pozostałych posiłków oraz innych wydatków osobistych. Orientacyjny koszt uczestnictwa w całym programie wynosi ok. 150 EUR/os. + ok. 5 EUR/os za podatek turystyczny.

TERMINY I CENY (za os. w pok. 2 os. w zł)

Termin	cena w promocji od	cena katalogowa
27.01 - 02.02	**3530**	**5899**
10.03 - 16.03	**3470**	**5799**
24.03 - 30.03	**3470**	**5799**
07.04 - 13.04	**3470**	**5799**
14.04 - 20.04	**3470**	**5799**
28.04 - 04.05	**3530**	**5899**
Cena za os. dorosłą na dost. już od	**3299**	
Dopłata za pok. 1 os. od	**629**	

Podano pełne ceny dla wylotu/wyjazdu z Warszawy. Dostępność miejsc w cenach promocyjnych jest ograniczona. Aktualne ceny, dopłaty, wyloty/wyjazdy z innych miast, możliwe długości pobytu, dni wylotu z poszczególnych lotnisk, typy pokoi, dopłaty i usługi do sprawdzenia w punktach sprzedaży lub na R.pl

więcej na: R.pl

Kod imprezy: SCN

CENA OD
3470 zł

Wakacje po pięćdziesiątce – Bałkany

8 dni

W programie: Zagrzeb – stolica Chorwacji ● Split, Trogir, Zadar, Dubrownik – najpiękniejsze miasta Dalmacji ● Mostar i Pocitelj – miasta z czasów Imperium Otomańskiego ● cud natury – Plitwickie jeziora ● Medjugorje – góra objawień ● grillowanie w gaju oliwnym ● Marija Bistrica – największe sanktuarium Maryjne w Chorwacji ● wieczór integracyjny z muzyką na żywo





Realizacja tej wycieczki może odbywać się na podstawie dowodu osobistego lub paszportu (dokumenty powinny być ważne min. 3 m-ce od daty powrotu)!

Dzień 1 Zbiórka na lotnisku przy stanowisku odpraw Rainbow na 2 godziny przed wylotem samolotu. Wylot do Zagrzebia. Aktualne rozkłady prosimy sprawdzać na r.pl/rozklady. Po przylocie spotkanie z pilotem, transfer do hotelu nad morzem, czas na odpoczynek, kolacja powitalna z lampką wina, nocleg.

Dzień 2 Po śniadaniu proponujemy wyjazd do Splitu i Trogiru. W Splicie, największym mieście regionu zwiedzimy stare miasto, którego zabudowa odzwierciedla jego burzliwe dzieje. Zobaczymy antyczny pałac cesarza Dioklecjana (III/IV w.) - jeden z najpiękniejszych i najlepiej zachowanych przykładów rzymskiej architektury obronnej w Europie. Następnie przejedziemy do Trogiru, gdzie zobaczymy między innymi gotycko-renesansowy ratusz i katedrę św. Wawrzyńca z XIII w. Trogir jako jedno z najlepiej zachowanych miast romańsko-gotyckich w centralnej Europie, został wpisany na listę UNESCO. Przejazd do hotelu w Medjugorje, obiadokolacja i nocleg.

Magia miejsc takich jak Split, Dubrownik, Zadar, Plitwice, Mostar, zwiedzanie na spokojnie, bez tłoku, do tego wieczorek z muzyką na żywo i integracja przy wspólnym grillowaniu w gaju oliwnym, to gwarancja wspaniałej wycieczki!

Joanna Kalinowska-Lukačević
Pilot wycieczek Rainbow



Dzień 3 Po śniadaniu zaczniemy dzień od zwiedzania Medjugorje, gdzie w 1981 r., według świadectwa widzących, objawiła się Matka Boska. Zwiedzimy sanktuarium, a także wejdziemy na Górę Objawień. Następnie przejedziemy do Mostaru, gdzie zwiedzimy zabytkowe centrum średniowiecznego miasteczka założonego przez Turków, przejdziemy Starym Mostem - symbolem miasta (wpisanym na listę UNESCO). Most ten, zbudowany w XVI w. przez tureckiego sułtana, jest jedną z najbardziej znanych budowli na Bałkanach. Odwiedzimy również meczet Koski Mehmed-Paszy, dom turecki oraz dzielnicę Stara Carsija (tradycyjne warsztaty rzemieślnicze, restauracje z lokalną kuchnią, meczety). Przejazd do hotelu w Neum, obiadokolacja, nocleg. A po kolacji zaprosimy Państwa na integracyjny wieczór z muzyką na żywo (dalmatyńską i nie tylko), przekąskami, winem i rakiją bez ograniczeń.

Dzień 4 Po śniadaniu przejazd malowniczą, nadmorską trasą do Dubrownika, ogłoszonego przez UNESCO dziedzictwem kultury światowej. Po drodze czekają nas fantastyczne widoki na góry i Adriatyk. Podczas spaceru po mieście, otoczonym potężnymi murami obronnymi zobaczymy między innymi: klasztor franciszkanów z przełomu XIV i XV w. i Muzeum Apteki. Po zwiedzaniu polecamy panoramiczny rejs wokół murów miejskich (dodatkowo płatny). Przejazd do hotelu, obiadokolacja, nocleg.

Dzień 5 Po śniadaniu przejedziemy do Dalmacji Północnej, aby zwiedzić Zadar, najważniejsze miasto regionu - antyczne Forum, rotunda św. Donata, najcenniejszy sakralny zabytek Zadaru, romańska katedra św. Anastazji. Posłuchamy również wyjątkowego dźwięku organów morskich, jednej z największych atrakcji miasta. Następnie przejedziemy do gospodarstwa agroturystycznego położonego w pobliżu Zadaru. Zaprosimy Państwa na grillowanie w gaju oliwnym, przy dźwiękach dalmatyńskiej muzyki połączone z degustacją wyśmienitych lokalnych produktów i win. W zależności od terminów, jesienią czeka grupę wspólne zbieranie oliwek i winogron, a na wiosnę np. zbiory kocanki włoskiej. Wspólna niezapomniana zabawa w sielskiej atmosferze dalmatyńskiego gospodarstwa. Przejazd do hotelu, obiadokolacja, nocleg.

Dzień 6 Po śniadaniu przejazd do Plitvic i zwiedzanie Parku Narodowego Plitvickie Jeziora, gdzie na obszarach porośniętych przez buki, jodły, świerki i klony, na długości ponad 8 km, znajduje się 16 turkusowych tarasowo położonych jezior, połączonych ze sobą 72 wodospadami. Obszar parku zaliczany jest do światowego dziedzictwa naturalnego i jest chroniony przez UNESCO. Następnie przejazd do hotelu, obiadokolacja i nocleg.

Dzień 7 Przejazd do Zagrzebia, stolicy Chorwacji, gdzie zobaczymy między innymi słynny plac bana Jelačića, katedrę Wniebowzięcia Najświętszej Marii Panny, Kamienną Bramę z cudownym obrazem Matki Bożej, urokliwą ulicę Tkalčićevą, Dolac - największe targowisko w mieście, gdzie można kupić produkty z całej Chorwacji. Dzień zakończymy wizytą w Mariji Bistricy, największym i najsłynniejszym sanktuarium Maryjnym w Chorwacji. Obiektem kultu w Mariji Bistricy jest późnogotycka, drewniana figura Matki Bożej datowana na koniec XV wieku. Powrót do hotelu, obiadokolacja, nocleg.

Dzień 8 Śniadanie, wykwaterowanie z hotelu, transfer na lotnisko.

Uwagi! Kolejność realizacji punktów programu może ulec zmianie lub odwróceniu. Pilot nie oprowadza po miastach i obiektach muzealnych.

HOTELE

Hotele **/*** - 7 noclegów (minimum 3 nad morzem) na terenie Chorwacji lub w Bośni i Hercegowinie. Pokoje: funkcjonalnie wyposażone 2 - osobowe (możliwość dostawki), wszystkie z łazienkami i w większości hoteli z TV. Większość pokoi posiada balkon. Do dyspozycji gości: recepcja, restauracja i bar, niektóre hotele z basenem. Wyżywienie: śniadania i obiadokolacje (najczęściej bufet, rzadziej serwowane, w zależności od hotelu)

ŚWIADCZENIA

Cena podstawowa obejmuje: przelot do/z Chorwacji, transfer do/z hotelu, 7 rozpoczętych dób hotelowych, opłaty lotniskowe, wyżywienie (śniadania, obiadokolacje, opiekę doświadczonego pilota, opiekę przedstawiciela Rainbow na lotnisku w Polsce, program turystyczny j.w., ubezpieczenie TU Europa (wersja standard: NW, KL, bagażu).

Cena podstawowa nie obejmuje: Biletów wstępów do zwiedzanych obiektów i napiwków dla kierowców i przewodników ok. 127 EUR/os, opłaty klimatycznej ok. 1 EUR/dzień/os. w zależności od położenia hotelu. Dodatkowych napoi do posiłków oraz wydatków osobistych.

ZASADY KORZYSTANIA Z PROGRAMU:

2 osoby w tym samym pokoju: minimum jedna z nich musi mieć ukończone 50 lat, wiek osób towarzyszących bez ograniczeń. Ceny dla wszystkich osób z tabeli. Istnieje możliwość zakwaterowania 3 osób w 1 pokoju (na dostawce) na życzenie. Opłata za infanta (do 2 lat) to 290 zł/tydzień

TERMINY I CENY (za os. w pok. 2 os. w zł)

Termin	cena w promocji od	cena katalogowa
19.03 - 26.03	**2720**	**4549**
26.03 - 02.04	**2720**	**4549**
02.04 - 09.04	**2720**	**4549**
09.04 - 16.04	**2720**	**4549**
16.04 - 23.04	**2720**	**4549**
23.04 - 30.04	**2720**	**4549**
30.04 - 07.05	**2720**	**4549**
Cena za os. dorosłą na dost. już od	**2720**	
Dopłata za pok. 1 os. od	**779**	

Podano pełne ceny dla wylotu/wyjazdu z Warszawy. Dostępność miejsc w cenach promocyjnych jest ograniczona. Aktualne ceny, dopłaty, wyloty/wyjazdy z innych miast, możliwe długości pobytu, dni wylotu z poszczególnych lotnisk, typy pokoi, dopłaty i usługi do sprawdzenia w punktach sprzedaży lub na R.pl

więcej na: R.pl

Kod imprezy: ASC

CENA OD
2720 zł

Wakacje po pięćdziesiątce – Dubrownik

8 dni

W programie: Dubrownik – perła Adriatyku ● Kotor i Budva – najpiękniejsze miasta Czarnogóry ● Delta Neretwy – chorwacka Kalifornia ● Mostar – miasto z czasów Imperium Otomańskiego ● Medjugorje – góra objawień ● Odpoczynek na Adriatykiem ● Brudet – żaby i węgorze ● Biesiady w dalmatyńskim stylu ● 7 noclegów w hotelu JADRAN ****





Realizacja tej wycieczki może odbywać się na podstawie dowodu osobistego lub paszportu (dokumenty powinny być ważne min. 3 m-ce od daty powrotu)!

Dzień 1 Zbiórka na lotnisku na 2 godziny przed wylotem. Wylot do Dubrownika. Aktualne rozkłady prosimy sprawdzać na **R.pl/rozklady**. Po przylocie spotkanie z pilotem, transfer do hotelu Jadran w Neum, obiadokolacja z lampką wina, nocleg.

Dzień 2 Po śniadaniu przejedziemy zachwycającą trasą widokową na zwiedzanie jednego z najpiękniejszych miast basenu Morza Śródziemnego, Dubrownika (UNESCO), miasta nie bez przyczyny zwanego Perłą Adriatyku. Dostępu do miasta przez wieki broniły potężne mury obronne zachowane do dziś oraz patron miasta święty Błażej. Przewodnik zabierze nas na niezwykły spacer kamiennymi ulicami, podczas którego zobaczymy m.in. katedrę Wniebowzięcia Najświętszej Marii Panny, klasztor franciszkanów z przełomu XIV i XV wieku, Muzeum Apteki, pałac Sponza i pałac Rektorów, a także dowiemy się co miał wspólnego z Dubrownikiem król Ryszard Lwie Serce, Robin Hood czy też bohaterowie serialu „Gra o tron" i „Gwiezdnych wojen". Po zwiedzaniu dla chętnych rejs statkiem wokół murów Dubrownika (dodatkowo płatne-ok.10EUR/os). Powrót do hotelu, obiadokolacja, a po kolacji zaprosimy Państwa na integracyjny wieczór z muzyką na żywo (dalmatyńską i nie tylko), przekąskami, winem i rakiją bez ograniczeń.

Dzień 3 Po śniadaniu udamy się do Mostaru i Medjugorje. W Mostarze zwiedzimy zabytkowe centrum, przejdziemy Starym Mostem - symbolem miasta (wpisanym na listę UNESCO). Most ten, zbudowany w XVI w. przez tureckiego sułtana, jest jedną z najbardziej znanych budowli na Bałkanach. Zburzony w 1993 roku i odbudowany w 2004 roku, obecnie znowu łączy obie strony miasta. Odwiedzimy meczet Koski Mehmed-Paszy, dom turecki oraz dzielnicę Kujundžiluk (tradycyjne warsztaty rzemieślnicze, restauracje z lokalną kuchnią, meczety, z których dobiegają głosy muezinów wzywających do modlitwy). Następnie udamy się do Medjugorje, miejsca licznych pielgrzymek, gdzie w 1981 r., według świadectwa widzących, objawiła się Matka Boska. Zwiedzimy sanktuarium, a także wejdziemy na Górę Objawień. Powrót do hotelu obiadokolacja.

Dzień 4 Po śniadaniu wyjazd na niezwykłą wyprawę do Delty rzeki Neretwy, zwanej Chorwacką Kalifornią, a przez miejscowych spiżarnią całej Chorwacji. Neretwańskie plony można kupić na każdym targowisku w całym kraju, uprawia się tutaj wszelkiego rodzaju warzywa i owoce. Szczególne wrażenie robią jednak pola mandarynek, które zobaczymy pływając tradycyjnymi łodziami po kanałach rzeki przecinającej pola uprawne. Region ten słynie z wyśmienitej kuchni i likierów wyrabianych na bazie rakiji, wódki winogronowej. Tutejszą specjalnością jest neretwański brudet, czyli gulasz rybny przygotowywany z węgorza i żab, podawany najczęściej z polentą. Dopłyniemy do gospodarstwa agroturystycznego, gdzie nauczymy się przyrządzać tę potrawę. Wspólne gotowanie przy opowieściach o obyczajach i życiu z regionu delty rzeki Neretwy, biesiadowanie przy muzyce dalmatyńskiej, powrót do hotelu, obiadokolacja, nocleg w Neum.

Dzień 5 Po wczesnym śniadaniu przejazd malowniczą trasą widokową wzdłuż Adriatyku do Czarnogóry, zwiedzanie Kotoru, którego historyczne centrum wpisane jest na listę UNESCO. Miasto położone jest u podnóża masywu Lovćen, a urzekająca okolica Boki Kotorskiej przypomina norweskie fiordy. Jest to region wyjątkowego przyrodniczego piękna, gdzie strome zbocza gór opadają ku morzu. W programie m.in. katedra św. Trifona, wieża zegarowa z XVII w, cerkiew św. Nikoli. Następnie udamy się do Budwy, najnowocześniejszego kurortu Czarnogóry. Spacer po urokliwej starówce, którego historia sięga czasów starożytnych. Powrót do hotelu, obiadokolacja, nocleg.

Dzień 6 Po śniadaniu - dzień wolny. Do dyspozycji gości hotelowych jest basen oraz sala fitness. Dla chętnych wycieczka fakultatywna do Korczuli (cena około 35 euro) - rodzinnego miasta Marco Polo, po drodze odwiedzimy winiarnie na Półwyspie Peljesac, zatrzymamy się w Stonie słynącym z najdłuższych średniowiecznych murów w Chorwacji. Powrót do hotelu, obiadokolacja, nocleg.

Dzień 7 Po śniadaniu - dzień wolny. Do dyspozycji gości hotelowych jest basen oraz sala fitness. Dla chętnych proponujemy wycieczkę fakultatywną na Hvar - wyspę lawendy (ok. 55 euro). Obiadokolacja, nocleg.

Jadran – Neum ☀☀☀☀

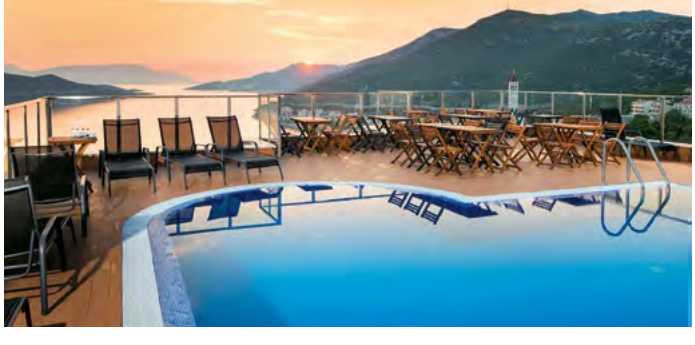

Dzień 8 Śniadanie, wykwaterowanie z hotelu, transfer na lotnisko, wylot do Polski.

Uwagi! Kolejność realizacji punktów programu może ulec zmianie lub odwróceniu. Pilot nie oprowadza po miastach i obiektach muzealnych.

ŚWIADCZENIA

Cena podstawowa obejmuje: przelot do/z Chorwacji, transfer do/z hotelu, 7 rozpoczętych dób hotelowych, opłaty lotniskowe, wyżywienie (śniadania, obiadokolacje, opiekę doświadczonego pilota, opiekę przedstawiciela Rainbow na lotnisku w Polsce, program turystyczny j.w., ubezpieczenie TU Europa (wersja standard: NW, KL, bagażu).

Cena podstawowa nie obejmuje: Biletów wstępów do zwiedzanych obiektów i napiwków dla kierowców i przewodników ok. 109 EUR/os, opłaty klimatycznej ok. 1,5 EUR/dzień/os. w zależności od położenia hotelu. Dodatkowych napoi do posiłków oraz wydatków osobistych.

ZASADY KORZYSTANIA Z PROGRAMU:

2 osoby w tym samym pokoju: minimum jedna z nich musi mieć ukończone 50 lat, wiek osób towarzyszących bez ograniczeń. Ceny dla wszystkich osób z tabeli. Istnieje możliwość zakwaterowania 3 osób w 1 pokoju (na dostawce) na życzenie. Opłata za infanta (do 2 lat) to 290 zł/tydzień

TERMINY I CENY (za os. w pok. 2 os. w zł)

Termin	cena w promocji od	cena katalogowa
18.03 - 25.03	**2599**	**4349**
25.03 - 01.04	**2599**	**4349**
01.04 - 08.04	**2599**	**4349**
08.04 - 15.04	**2599**	**4349**
22.04 - 29.04	**2649**	**4430**
Cena za os. dorosłą na dost. już od	**2599**	
Dopłata za pok. 1 os. od	**821**	

Podano pełne ceny dla wylotu/wyjazdu z Warszawy. Dostępność miejsc w cenach promocyjnych jest ograniczona. Aktualne ceny, dopłaty, wyloty/wyjazdy z innych miast, możliwe długości pobytu, dni wylotu z poszczególnych lotnisk, typy pokoi, dopłaty i usługi do sprawdzenia w punktach sprzedaży lub na R.pl

więcej na: R.pl

Kod imprezy: ASD

CENA OD
2599 zł

Wakacje po pięćdziesiątce – Macedonia i Albania

8 dni

W programie: Jezioro Ochrydzkie - macedońskie morze ● integracja przy wspólnym gotowaniu ● degustacja wina, serów, rakiji ● Tirana - albańska metropolia ● bunkart ● Kruje – albański Kraków ● Girokaster i Berat - miasta-muzea ● Butrint - to , co najpiękniejsze ze starożytności ● perły UNESCO



Realizacja tej wycieczki może odbywać się na podstawie dowodu osobistego lub paszportu (dokumenty powinny być ważne min. 3 m-ce od daty powrotu)!

Dzień 1 Zbiórka przy stanowiskach odpraw Rainbow na 2 godziny przed wylotem samolotu. Przelot do Skopje samolotem rejsowym. Aktualne rozkłady prosimy sprawdzać na **R.pl/rozklady**. Przylot do Skopje, transfer do Ochrydy. Zakwaterowanie w hotelu i kolacja. (Trasa ok 200 km).

Dzień 2 Po śniadaniu zwiedzanie Ochrydy, miasta wpisanego na listę UNESCO. Podczas spaceru zobaczymy m.in. antyczny teatr, cerkiew św. Bogurodzicy Perivlepta z cennymi freskami oraz wzgórze Plaosnik. Dla chętnych wejście na mury Twierdzy cara Samuila. Zwiedzanie zakończymy „Pozdrowieniami z Ochrydy", widokiem cerkiewki św. Jovana Kaneo, usytuowanej na wysokim klifie ponad wodami jeziora. Następnie przejazd autokarem do monastyru Św. Nauma (lub dla chętnych rejs statkiem za dopłatą 20 EUR/os.). Zwiedzimy prehistoryczną osadę na wodzie w Zatoce Kości. Monastyr św. Nauma to mistyczne miejsce, gdzie według legendy przykładając ucho do grobowca można usłyszeć bicie serca świętego. Następnie czeka nas przyjemny rejs po źródłach rzeki Czarny Drim. To niesamowite miejsce, gdzie słychać jedynie odgłosy przyrody. Nie zabraknie też degustacji miejscowych specjałów. Obiadokolacja, nocleg w tym samym hotelu.



Dzień 3 Ten dzień będzie pełen różnorodnych wrażeń - wszystkie zmysły w gotowości! Po śniadaniu z niedalekiej wsi Elszani rozpoczniemy przyjemny, ok godzinny trekking po ścieżkach Parku Narodowego Galicica, dla chętnych możliwość pokonania części tego dystansu na osiołkach, z których wieś Elszani słynie - każdy gospodarz ma przynajmniej jednego! Następnie gospodarze zaproszą nas do wspólnego przygotowywania lokalnych potraw macedońskich w tradycyjny sposób: mešano meso, lokalne pity, sałatki etc. Nie zabraknie lokalnej rakiji i wina! Wspólnie przyrządzony posiłek zjemy na zielonym tarasie z widokiem na malowniczo położoną wieś i jezioro Ochrydzkie, pośród mieszających się odgłosów natury i kapeli przygrywającej skoczny macedoński folklor. Dla chętnych możliwość przyodziania się w ręcznie robione stroje macedońskie! Powrót do hotelu, kolacja (do kolacji lampka wina na osobę).

Dzień 4 Po wczesnym śniadaniu wyjazd w kierunku Albanii. W Beracie (UNESCO) życie płynie leniwie, nikt się nigdzie nie spieszy. Od rana mieszkańcy miasta umieją zająć sobie czas przyjemnie - grając w karty; wymieniając się plotkami i nowinami. Jak co dzień obowiązkowa kawa, parzona po turecku, zapach, kolor i smak nie ma sobie równych. To smak Bałkanów! Obowiązkowo słodka, a jeżeli bez cukru to koniecznie zciastkiem trilece! Berat położony jest u podnóża dwóch wzgórz - legendarnych olbrzymów Tomorri i Shpirag. Rzeka utworzona z łez dziewczyny, o którą walczyli i obaj zginęli, dzieli go na dwie dzielnice: Goricę i Mangalem. Nad miastem góruje twierdza, Zaskoczy nas twórczość Onufrego. W jego pracach zadziwi nas słynna czerwień, kolor, którego nikt inny nie potrafił uzyskać. Następnie przejazd do Gjirokaster. Kolacja (do kolacji lampka wina na osobę) i nocleg. (Trasa ok 350 km)

Dzień 5 Po śniadaniu zwiedzimy Gjirokarster - miasto tysiąca schodów; miasto szarych dachów - mieszankę kulturową, językową, z niesamowitą architekturą kaskadowo ułożonych domów o dachach pokrytych szarymi łupkami lokalnego kamienia. Widok na otaczające wzgórza z twierdzy. Przestrzeń. Nic dziwnego, że UNESCO chroni to miejsce. Następnie przejedziemy w kierunku Fier, zatrzymując się przy fenomenie natury - Błękitnym Oku. Jego głębokość jest do tej pory nieznana, nurkom udało się zejść do 50 m. Krystalicznie czysta woda, obserwowana z góry, dzięki uzyskiwanym naturalnie barwom sprawia wrażenie obserwującego oka. Następnie odwiedzimy Butrint (UNESCO) - według legendy założony przez uciekinierów z Troi –położony na terenie Parku Narodowego, Można tu prześledzić historię Albanii - do Ilirów, przez Greków, Rzymian, Wenecjan po Imperium Otomańskie i czasy współczesne. Kolacja (do kolacji lampka wina na osobę) i nocleg w Fier. (Trasa ok 300 km).

Dzień 6 Śniadanie. Przejazd do Durres - najważniejszego portu kraju, a także jednego z największych i najbardziej atrakcyjnych kurortów wypoczynkowych. Z socrealistyczną bryłą centrum miasta, współczesną promenadą, antycznym amfiteatrem i zachwycającą piaszczystą plażą - to miasto o wielu twarzach, każdy dostrzeże tu inną z nich. Następnie udamy się do Kruji, albańskiego Krakowa, niegdysiejszego bastionu walki z Turkami. Wybrukowana uliczka prowadzi nas przez lokalny bazar, pełen rękodzieła i filigranowego srebra, unosi się tu duch albańskiej smykałki do handlu i tradycyjnej gościnności. Nad miastem górują ruiny twierdzy Skanderbega, a przy nich jej współczesna wersja - muzeum tego największego wojownika, Jerzego Kastrioty. Następnie udamy się do Tirany. Zakwaterowanie w hotelu i kolacja (do kolacji lampka wina na osobę). (Trasa ok 180 km).

Dzień 7 Po śniadaniu zwiedzimy Tiranę, która jest stolicą Albanii - ciągle bardzo tajemniczego kraju, który do początku lat 90tych był odcięty od świata. Mijając wypełnione po brzegi kawiarnie odkrywamy symbole miasta - zabytkowy meczet, odnowione centrum, stalowo-szklaną piramidę, czy najstarszą wieżę zegarową. Następnie przenosimy się w czasie do okresu dyktatury Envera Hodży, której dzieje zgłębiamy w najbardziej tajemniczym z kilkuset tysięcy albańskich bunkrów, niedawno odkrytym i udostępnionym publicznie schronie atomowym. Przejazd do Macedonii Zakwaterowanie w hotelu w Ochrydzie i kolacja (do kolacji lampka wina na osobę).

Dzień 8 Po śniadaniu czas wolny, następnie transfer na lotnisko w Skopje. Wylot do Polski.

Uwagi! Kolejność realizacji punktów programu może ulec zmianie lub odwróceniu. Pilot nie oprowadza po miastach i obiektach muzealnych. Panie są proszone o wzięcie chusty do nakrycia głowy (wejście do cerkwi/meczetu).

HOTELE

Hotele *** (7 noclegów). Pokoje: funkcjonalnie wyposażone pokoje 2 osobowe z możliwością dostawki, wszystkie z łazienkami i w większości z TV. Do dyspozycji gości: wszystkie hotele posiadają recepcję, bar, restaurację.

ŚWIADCZENIA

Cena podstawowa obejmuje: przelot samolotem czarterowym do Tirany, opłaty lotniskowe, zakwaterowanie (7 rozpoczętych dób hotelowych), wszystkie transfery klimatyzowanym autokarem lub busem, śniadania, obiadokolacje, opiekę pilota, ubezpieczenie TU Europa (NNW, KL, Assistance i bagaż)

Cena podstawowa nie obejmuje: biletów wstępu do zwiedzanych obiektów, lokalnych przewodników i obsługi grupy w systemie TGS, dodatkowych posiłków i napojów do obiadokolacji, oraz innych wydatków osobistych. Orientacyjny koszt uczestnictwa w całym programie - ok. 125 EUR/os (bez opłaty klimatycznej).

TERMINY I CENY (za os. w pok. 2 os. w zł)

Termin	cena w promocji od	cena katalogowa
04.03 - 11.03	**2520**	**4220**
18.03 - 25.03	**2520**	**4220**
01.04 - 08.04	**2520**	**4220**
15.04 - 22.04	**2520**	**4220**
29.04 - 06.05	**2549**	**4270**
13.05 - 20.05	**2520**	**4220**
27.05 - 03.06	**2520**	**4220**
10.06 - 17.06	**2520**	**4220**
24.06 - 01.07	**2549**	**4270**
Cena za os. dorosłą na dost. już od	**2520**	
Dopłata za pok. 1 os. od	**800**	

Podano pełne ceny dla wylotu/wyjazdu z Warszawy. Dostępność miejsc w cenach promocyjnych jest ograniczona. Aktualne ceny, dopłaty, wyloty/wyjazdy z innych miast, możliwe długości pobytu, dni wylotu z poszczególnych lotnisk, typy pokoi, dopłaty i usługi do sprawdzenia w punktach sprzedaży lub na R.pl

więcej na: R.pl

Kod imprezy: ALX

CENA OD **2520 zł**

Wakacje po pięćdziesiątce – Cypr

8 dni lub 15 dni

Specjalna oferta dla Klientów 50+ ● Terminy poza szczytem sezonu w dużo niższej cenie ● zakwaterowanie w wysokiej klasy hotelach sieci Tsokkos ● możliwość dopłaty do all inclusive ● przyjemne temperatury ● jedna wycieczka lokalna w cenie, dobrana w taki sposób, aby uniknąć zbędnego pośpiechu-dzięki temu będzie czas na spokojne delektowanie się urodą otoczenia ● opieka profesjonalnych, polskojęzycznych rezydentów.



Wakacyjny wypoczynek nie musi się kojarzyć z tłumem i wyścigami do wolnych leżaków. Wakacje poza szczytem sezonu to spokój i wypoczynek całkowicie bez pośpiechu. Jeśli jesteś w wieku 50+ i marzysz o idealnym relaksie w dobrej cenie, a do tego nie lubisz upałów, to nasza oferta jest dla Ciebie. Poznaj jej zalety i odpoczywaj w swoim tempie!

Dzień 1 Zbiórka przy stanowiskach odpraw Rainbow na 2 godz. przed wylotem samolotu. Aktualne rozkłady prosimy sprawdzać na **R.pl/rozklady**. Przelot do Larnaki.Transfer do hotelu. Zakwaterowanie w hotelu i nocleg.

Dzień 2-7 Czas na wypoczynek, kąpiele morskie i słoneczne oraz na skorzystanie z oferty wycieczek fakultatywnych na miejscu (płatne dodatkowo). W ramach oferty Spokojne wakacje 50+ zapraszamy na wycieczkę do Nikozji - jedynej na świecie stolicy, podzielonej pomiędzy dwa różne państwa z linią demarkacyjną oddzielającą część południową, należącą do Republiki Cypru od północnej, na której znajduje się tzw. Turecka Republika Cypru Północnego. Z pilotem przejdziemy przez granicę, aby móc zobaczyć na własne oczy, jak różnią się te dwa regiony, z całkowicie odmienną kulturą oraz religią. Na stronie północnej udamy się m.in. do Katedry Św. Jana, dziś - Meczetu Selimiye, a w czasie wolnym będzie można kupić rozmaite pamiątki spacerując pomiędzy klimatycznymi uliczkami Nikozji.

Dzień 8 Po śniadaniu wykwaterowanie. Transfer na lotnisko w Larnace. Powrót do Polski.







HOTELE

Zakwaterowanie w hotelach ***** do wyboru Chrysomare, Constantinos the Great Beach Hotel. Opisy hoteli na kolejnych stronach katalogu i w systemie rezerwacyjnym R.pl.

ŚWIADCZENIA

Cena podstawowa obejmuje: przelot samolotem, opłaty lotniskowe, transfery autokarem, noclegi w hotelu ***** (7 lub 14 rozpoczętych dób hotelowych), wyżywienie wg opisu zakwaterowania, wycieczkę do Nikozji, opiekę rezydenta oraz ubezpieczenie TU Europa (NNW, KL, Assistance i bagaż).

Cena podstawowa nie obejmuje: wycieczek fakultatywnych, posiłków innych niż wymienione w opisie wyżywienia przy każdym z hoteli, napojów do posiłków jeśli w opisie hoteli nie podano inaczej oraz innych wydatków osobistych.

Chrysomare – Ayia Napa

Kategoria lokalna: *****

Elegancki i luksusowy hotel położony tuż przy przepięknej plaży spełni wymagania najbardziej wymagających Klienów. Znana sieć Tsokkos gwarantje wysoki standard nowo powstałego hotelu.

All Inclusive | Przy plaży | Royal | We dwoje | Dla rodzin









Położenie

Nowo wybudowany, ekskluzywny hotel znanej sieci Tsokkos. Zlokalizowany jest w niedalekiej odległości od centrum Ayia Napa, gdzie znajdują się liczne bary, restauracje i sklepy. Niedaleko stąd również do słynnej plaży Nissi. Do międzynarodowego portu lotniczego w Larnace około 60 km.

Plaża

Hotel zlokalizowany bezpośrednio przy przepięknej naturalnej plaży, gdzie można cieszyć się spokojem i naturą.

Do dyspozycji gości

Całodobowa recepcja, przestronne lobby, restauracja główna, 4 restauracje tematyczne (dodatkowo płatne), 3 bary rozlokowane na terenie hotelu, duży rozłożysty basen z leżakami i parasolami dookoła stanowiący wspaniałą strefę wypoczynku oraz centrum SPA z jacuzzi, sauną i różnorodnymi zabiegami (dodatkowo płatne). Wielką zaletą hotelu jest strefa przeznaczona tylko dla dorosłych z basenem i wydzieloną strefą restauracyjną.

Pokoje

Hotel dysponuje łącznie 320 pokojami. Eleganckie i nowocześnie urządzone przestronne pokoje standardowe 2 - osobowe (z możliwością 1 dostawki dla osoby dorosłej lub dziecka) wyposażone w łazienkę (wanna/prysznic, wc, suszaka do włosów), TV - SAT, telefon, zestaw do parzenia kawy/herbaty, sejf, mini bar (dodatkowo płatne). Większość pokoi posiada balkon.

Wyżywienie

Śniadania i obiadokolacje. Za dopłatą All Inclusive obejmujące śniadania, obiady i kolacje w bufetowej restauracji głównej. Fantastyczny wybór posiłków z kuchni międzynarodowej z pokazami gotowania na żywo. Dostępne również restauracje a'la carte z kuchnią cypryjską, włoską, meksykańską oraz grecką. Między posiłkami dostępne różnorodne przekąski oraz lody w wyznaczonych przez hotel miejscach. Lokalne napoje alkoholowe i bezalkoholowe dostępne w 3 barach - Paradise Beach Bar (zaledwie kilka kroków od plaży), Lobby Bar oraz Sunset Lounge Bar. Markowe alhohole oraz świeżo wyciskane soki dodatkow płatne.

Program sportowy i animacyjny

Dla gości ceniących aktywny wypoczynek hotel oferuje boisko do piłki siatkowej, jogę, aerobik, tenis stołowy, kort tenisowy, squash, bilard (część atrakcji dodatkowo płatna). Dla najmłodszych gości hotel proponuje plac zabaw oraz miniclub.

Internet

Na terenie hotelu płatne Wi-Fi (ok. 10 EUR/dzień, 24 EUR/tydz.).
www.tsokkos.com

KOD IMPREZY: CYR **CENY** za os. w pok. 2 os. w zł

	cena w promocji już od		cena katalogowa	
Terminy	1 tydz.	2 tyg.	1 tydz.	2 tyg.
Listopad od	**2399**	**3599**	**4199**	**6199**
Marzec od	**2499**	**3720**	**4349**	**6399**
Kwiecień od	**2820**	**4320**	**4899**	**7399**
Cena za dziecko (2-12 lat) już od		**1399**		**1399**
Dopłata do All Inclusive od		**630**		**1260**

7 dni | 14 dni **Długość pobytu: 7 lub 14 dni**

Wyloty w: soboty i niedziele

Podane ceny są pełnymi cenami „od" dla imprezy rozpoczynającej się w miesiącu wskazanym w tabeli i wylotu/wyjazdu z Warszawy. Dostępność miejsc w cenach promocyjnych jest ograniczona. Aktualne ceny, dopłaty, wyloty/wyjazdy z innych miast, możliwe długości pobytu, dni wylotu z poszczególnych lotnisk, typy pokoi, dopłaty i usługi do sprawdzenia w punktach sprzedaży lub na R.pl

Sprawdź ceny i terminy na: R.pl

CENA OD
2399 zł

Constantinos the Great Beach Hotel – Protaras

Kategoria lokalna: ****

Świetny hotel dla osób szukających relaksu w luksusowym hotelu, oferującym najwyższy standard usług, położonym przy pięknej plaży, odpowiedni zarówno dla rodzin z dziećmi, jaki i par szukających rozrywek w Protaras.

All Inclusive za dopłatą | Przy plaży | Royal | We dwoje | Dla rodzin









Położenie

Ekskluzywny obiekt położony w miejscowości Protaras, należący do cypryjskiej sieci Tsokkos Hotels. Luksusowy pięciogwiazdkowy obiekt jest położony zaledwie ok. 100 m od centrum miejscowości i promenady, gdzie znajdziemy liczne rozrywki, a także restauracje. Ok. 1 km od hotelu znajduje się słynna zatoka Figs Tree, a miasto Ayia Napa ok. 10 km (możliwy dojazd komunikacją lokalną). W pobliżu hotelu piękna piaszczysta plażą oznaczona błękitną flagą. Od międzynarodowego lotniska w Larnace hotel jest oddalony o ok. 50 km.

Do dyspozycji gości

Recepcja 24 - godz., room service, centrum biznesowe z salami konferencyjnymi, pralnia, opiekunka do dziecka (na wezwanie), wymiana walut, wypożyczalnia samochodów, windy, fryzjer, salon piękności, sklep z pamiątkami. W lobby oraz w pokojach dostępny bezprzewodowy internet (płatny). Do dyspozycji restauracje i bary: restauracja Emperor (menu tematyczne oraz dla dzieci), restauracji Byzantine (a'la carte, przekąski), restauracja Ocean Basket (a'la carte), bar Atrium (koktajle oraz ciepłe przekąski), bar na plaży Sea Breeze, bar przy basenie Poseidon. Hotel posiada 2 duże baseny zewnętrzne (jeden lagunowy) oraz brodzik dla dzieci otoczone tarasem słonecznym. Leżaki, parasole oraz ręczniki plażowe przy basenach dostępne bezpłatnie.

Pokoje

Hotel posiada 153 luksusowych i komfortowo urządzonych pokoi. Pokoje standardowe 2 - osobowe (możliwość 1 dostawki), przestronne z balkonami oraz łazienkami (wc, prysznic, suszarka do włosów), indywidualnie sterowana klimatyzacja, cześć wypoczynkowa, telefon, TV-sat, radio, sejf (za dodatkową opłatą), mini bar (za opłatą), zestaw do parzenia kawy i herbaty.

Wyżywienie

Śniadania i obiadokolacje. Za dopłatą możliwość wykupienia All Inclusive.

Program sportowy i animacyjny

Program animacyjny w ciągu dnia, gry i zabawy, wieczorne show, muzyka na żywo. Ponadto (płatne): kort tenisowy, Centrum SPA (masaże, sauna, jacuzzi), tenis stołowy, kasyno.

www.tsokkos.com



KOD IMPREZY: CYR **CENY** za os. w pok. 2 os. w zł

	cena w promocji już od		cena katalogowa	
Terminy	1 tydz.	2 tyg.	1 tydz.	2 tyg
Listopad od	2299	3420	4020	5899
Marzec od	2420	3549	4220	6099
Kwiecień od	2670	4020	4630	6899
Cena za os. dorosłą na dost. już od		2149		2999
Cena za dziecko (2-12 lat) już od		1399		1399
Dopłata do All Inclusive od		910		1820

7 dni | 14 dni **Długość pobytu: 7 lub 14 dni**

Wyloty w: soboty i niedziele

Podane ceny są pełnymi cenami „od" dla imprezy rozpoczynającej się w miesiącu wskazanym w tabeli i wylotu/wyjazdu z Warszawy. Dostępność miejsc w cenach promocyjnych jest ograniczona. Aktualne ceny, dopłaty, wyloty/wyjazdy z innych miast, możliwe długości pobytu, dni wylotu z poszczególnych lotnisk, typy pokoi, dopłaty i usługi do sprawdzenia w punktach sprzedaży lub na R.pl

Sprawdź ceny i terminy na: R.pl

CENA OD **2299 zł**

Dookoła Grecji

8 dni

W programie: Ateny i wspaniały Akropol • Delfy - wyrocznia delficka • Vergina • wiszące klasztory - Meteora • Mykeny i pałac Agamemnona • Olimpia • Termopile i pomnik Leonidasa • Saloniki



Dzień 1 Zbiórka przy stanowiskach odpraw Rainbow na 2 godziny przed wylotem samolotu. Przelot do Aten w Grecji samolotem rejsowym. Aktualne rozkłady prosimy sprawdzać na **R.pl/rozklady**. Po przylocie spotkanie z pilotem i transfer do hotelu w Atenach.

Dzień 2 Po śniadaniu zwiedzanie Aten: wzgórze Akropolu z Partenonem, Erechtejonem i monumentalnymi Propylejami oraz Narodowe Muzeum Archeologiczne. Następnie przejdziemy na starożytną agorę, która począwszy od VI w p.n.e. stanowiła ośrodek życia politycznego obejrzymy słynną świątynię Hefajstosa i portyk kolumnowy Attalosa. Podczas objazdu miasta zobaczymy zmianę warty pod Parlamentem, Stadion Panatenajski, Świątynię Zeusa Olimpijskiego, następnie udamy się na spacer po Place - niegdyś najstarszej dzielnicy rzemieślniczej, a dzisiaj najbardziej romantycznej i kolorowej części stolicy Grecji. Przejazd w kierunku Peloponezu. Transfer do hotelu w Loutraki, zakwaterowanie, nocleg. W tym dniu zaproponujemy również wycieczkę do pełnego uroku Nafplio (późnym wieczorem).



Dzień 3 Po śniadaniu zwiedzanie Małej Pętli Argolidzkiej, zobaczymy najlepiej zachowany teatr antyczny w Epidauros, który słynie z niezwykłej akustyki oraz Sanktuarium boga sztuki lekarskiej Asklepiosa, przejazd do Nafplion, pierwszej stolicy odrodzonej Grecji ze wspaniałymi weneckimi fortyfikacjami, spacer po starówce na Plac Syntagma. Następnie przejazd do Myken, gdzie zobaczymy Bramę Lwic, Cytadelę, Skarbiec Atreusa zwany grobem Agamemnona. Przejazd do hotelu w okolicach Olimpii, zakwaterowanie, nocleg.

Dzień 4 Po śniadaniu zwiedzanie Olimpii, miejscowości, w której ponad 1500 lat temu odbywały się najważniejsze igrzyska panhelleńskie, zwiedzanie Gimnazjonu, Świątyni Hery, Świątyni Zeusa, Pracowni Fidiasza, Stadionu oraz Muzeum Archeologicznego. Następnie przejazd do Delf, zakwaterowanie w hotelu, nocleg.

Dzień 5 Po śniadaniu zwiedzanie Delf, które starożytni uważali za środek ziemi. Zwiedzanie Świętego Okręgu ze skarbcami, Świątynią Apollina, rzymskim teatrem, stadionem gdzie odbywały się Igrzyska Pytyjskie. Wizyta w muzeum archeologicznym, jednym z najważniejszych w Grecji. Przejazd do hotelu w Kalambace lub Mouzaki, nocleg.



Dzień 6 Po śniadaniu zwiedzanie wiszących klasztorów Meteora, co znaczy „skały zawieszone w powietrzu", uznane za jedną z najwspanialszych atrakcji turystycznych Grecji będącą na liście 100 cudów świata (konieczny odpowiedni strój: zakryte ramiona, panie długie spódnice, panowie długie spodnie), wizyta w wytwórni ikon bizantyjskich. Przejazd w kierunku Salonik. Następnie zwiedzanie Salonik, drugiego co do wielkości miasta Grecji. Przez miasto wiedzie arteria, która w starożytności stanowiła część słynnej Via Egnatia. Zobaczymy między innymi: Białą Wieżę, symbol miasta, Rotundę, najstarszy zabytek w Salonikach, pochodzący z przełomu III i IV wieku oraz kościół św. Demetriusza. Wieczorem zakwaterowanie w hotelu w okolicach Salonik.

Dzień 7 Po śniadaniu przejazd do Werginy (lista UNESCO), gdzie zobaczymy niesamowity kurhan-muzeum, kryjący w sobie królewskie grobowce władców Macedonii, między innymi Filipa II oraz jednej z jego żon, pochodzące z IV w p.n.e. Niebanalna forma tego podziemnego muzeum i zachwycające zbiory wyróżniają to miejsce. Najcenniejszymi znaleziskami są nie tylko groby kopułowe, ale również bogactwo przedmiotów, z którymi chowano zmarłych oraz liczne malowidła zdobiące ściany kurhanu. Następnie przejazd w kierunku Aten, po drodze postój w Termopilach, miejscu krwawej walki Persów z Grekami, gdzie zobaczymy pomnik Leonidasa. Przyjazd do hotelu w Atenach, zakwaterowanie, nocleg. Dla chętnych wieczór grecki na Place (fakultatywnie).

Dzień 8 Po śniadaniu transfer na lotnisko i lot powrotny do Warszawy.

(Realizacja programu obejmuje przejazd ok. 1850 km).

Uwagi! Kolejność realizacji punktów programu może ulec zmianie lub odwróceniu.

HOTELE

Hotele 2*, 3* i 4* - 7 noclegów. Hotele położone są z reguły poza centrami miast, niektóre nad morzem, część hoteli z basenem. Pokoje: 2 - osobowe (możliwość dostawki), wszystkie z łazienkami i wc oraz klimatyzacją. Śniadania kontynentalne, wzmocnione. Za dopłatą 6 obiadokolacji (we wszystkich hotelach z wyjątkiem zakwaterowania w Atenach). Kategoria lokalna: B, C.

ŚWIADCZENIA

Cena podstawowa obejmuje: przelot samolotem rejsowym do/z Aten, opłaty lotniskowe, zakwaterowanie (7 rozpoczętych dób hotelowych), wszystkie transfery klimatyzowanym autokarem lub busem, śniadania, a za dopłatą obiadokolacje (6), opiekę pilota, ubezpieczenie TU Europa (NNW, KL, Assistance i bagaż).

Cena podstawowa nie obejmuje: biletów wstępu do zwiedzanych obiektów, lokalnych przewodników, dodatkowych posiłków oraz innych wydatków osobistych. Orientacyjny koszt biletów wstępu, przewodników i systemu Tour Guide - ok. 160 EUR/os. Imprezy fakultatywne, dla chętnych: wieczór grecki ok. 35 EUR/os., Nafplio nocą ok. 12 EUR/os. Orientacyjna cena jednego obiadu ok. 12 EUR/os. (podczas objazdu będą organizowane przerwy na lunch).

Cena nie obejmuje greckiego podatku turystycznego, wynoszącego ok. 10 - 15 EUR/pokój za tydzień. Podatek płatny będzie obowiązkowo u pilota lub w recepcji przed zakwaterowaniem. Wysokość podatku uzależniona jest od standardu hotelu: hotel 2* - 0.5 EUR/pokój/noc, hotel 3* - 1.5 EUR/pokój/noc, hotel 4* - 3 EUR/pokój/noc. Uczniowie i studenci proszeni są o zabranie legitymacji.

TERMINY I CENY (za os. w pok. 2 os. w zł)

Termin	cena w promocji od	cena katalogowa
14.10 - 21.10	2620	4399
21.10 - 28.10	2620	4399
28.10 - 04.11	2620	4399
04.11 - 11.11	2620	4399
11.11 - 18.11	2670	4470
18.11 - 25.11	2620	4399
20.01 - 27.01	2620	4399
27.01 - 03.02	2670	4470
03.02 - 10.02	2670	4470
17.02 - 24.02	2670	4470
03.03 - 10.03	2620	4399
17.03 - 24.03	2620	4399
31.03 - 07.04	2620	4399
07.04 - 14.04	2620	4399
14.04 - 21.04	2620	4399
21.04 - 28.04	2670	4470
Cena za os. dorosłą na dost. już od	2649	
Dopłata za pok. 1 os. od	179	
Dopłata do obiadokolacji	250	

Podano pełne ceny dla wylotu/wyjazdu z Warszawy. Dostępność miejsc w cenach promocyjnych jest ograniczona. Aktualne ceny, dopłaty, wyloty/wyjazdy z innych miast, możliwe długości pobytu, dni wylotu z poszczególnych lotnisk, typy pokoi, dopłaty i usługi do sprawdzenia w punktach sprzedaży lub na R.pl

więcej na: R.pl

Kod imprezy: GOT

CENA OD
2620 zł

Weekend w Dubrowniku

4 dni

W programie: Perła Adriatyku – Dubrownik • Najpiękniejsze w Czarnogórze – Kotor, Budva i Boka Kotorska • Cavtat – luksusowe jachty • Konavle – stare młyny



Realizacja tej wycieczki może odbywać się na podstawie dowodu osobistego lub paszportu (dokumenty powinny być ważne min. 3 m-ce od daty powrotu)!

Dzień 1 Zbiórka na lotnisku na 2 godziny przed wylotem. Wylot do Dubrownika samolotem rejsowym. Aktualne rozkłady prosimy sprawdzać na **R.pl/rozklady**. Po przylocie spotkanie z pilotem, następnie udamy się na zwiedzanie Dubrownika (UNESCO) jednego z najpiękniejszych miast basenu Morza Śródziemnego, nie bez przyczyny zwanego Perłą Adriatyku. Dostępu do miasta przez wieki broniły potężne mury obronne zachowane do dziś oraz patron miasta święty Błażej. Przewodnik zabierze nas na niezwykły spacer kamiennymi ulicami, podczas którego zobaczymy m.in. katedrę Wniebowzięcia Najświętszej Marii Panny, klasztor franciszkanów z przełomu XIV i XV wieku, Muzeum Apteki, pałac Sponza i pałac Rektorów, a także dowiemy się co miał wspólnego z Dubrownikiem król Ryszard Lwie Serce, Robin Hood czy też bohaterowie serialu „Gra o tron" i „Gwiezdne wojny". Dla chętnych rejs statkiem wokół murów Dubrownika (dodatkowo płatne). Czas wolny na indywidualne zwiedzanie, proponujemy spacer po murach obronnych, czy też wjazd kolejką na punkt widokowy na wzgórzu Srđ, skąd rozciąga się zapierający dech w piersiach widok na stare miasto i Adriatyk. Przejazd do hotelu, obiadokolacja, nocleg.



Dzień 2 Po śniadaniu przejedziemy malowniczą trasą widokową wzdłuż Adriatyku do Czarnogóry, gdzie zobaczymy najpiękniejsze miasta czarnogórskiego wybrzeża Kotor i Budwę. Najpierw udamy się na zwiedzanie Kotoru, którego historyczne centrum zostało wpisane na listę UNESCO. Miasto położone jest u podnóża masywu Lovćen, którego strome zbocza schodzą wprost do Adriatyku. Urzekająca okolica Boki Kotorskiejprzypomina norweskie fiordy. W programie m.in. katedra św. Trifona, wieża zegarowa z XVII w, cerkiew św. Nikoli. Następnie udamy się do Budwy, najnowocześniejszego kurortu Czarnogóry. Spacer po urokliwej starówce, którego historia sięga czasów starożytnych. Przejazd do hotelu, obiadokolacja, nocleg.

Dzień 3 Po śniadaniu przejazd do Chorwacji i wizyta w wysuniętym najbardziej na południe regionie kraju - Konavle. Zatrzymamy się w centrum Konavli, miejscowości Ljuta, gdzie zobaczymy prezentację 400-letnich młynów, stare centrum młynarstwa działające tu kilka wieków do połowy XX stulecia. Zobaczymy również stroje ludowe regionu, posmakujemy lokalnej rakiji, pospacerujemy po parku, wzdłuż starych akweduktów. Następnie przejazd do Cavtatu, dawnej starogreckiej kolonii Epidaurum, czas wolny na kawę na najpiękniejszej promenadzie Cavtackiej wśród luksusowych jachtów. Przejazd do hotelu, czas wolny. Popołudnie proponujemy spędzić na samodzielnym zwiedzaniu Dubrownika, z hotelu do zabytkowego centrum można dostać się komunikacją lokalną. Obiadokolacja, nocleg.

Dzień 4 Śniadanie, wykwaterowanie z hotelu, transfer na lotnisko, wylot do Polski.

Uwagi! Kolejność realizacji punktów programu może ulec zmianie lub odwróceniu. Pilot nie oprowadza po miastach i obiektach muzealnych.

HOTELE

Hotele **/*** - 3 noclegi na terenie Chorwacji i Czarnogóry. Pokoje: funkcjonalnie wyposażone 2 - osobowe (możliwość dostawki), wszystkie z łazienkami i w większości hoteli z TV. Większość pokoi posiada balkon. Do dyspozycji gości: recepcja, restauracja i bar. Wyżywienie: według programu.

ŚWIADCZENIA

Cena podstawowa obejmuje: przelot do/z Chorwacji, transfer do/z hotelu, 3 rozpoczęte doby hotelowe, opłaty lotniskowe, wyżywienie (śniadania, obiadokolacje, opiekę doświadczonego pilota, opiekę przedstawiciela Rainbow na lotnisku w Polsce, program turystyczny j.w., ubezpieczenie TU Europa (wersja standard: NW, KL, bagażu).

Cena podstawowa nie obejmuje: Biletów wstępów do zwiedzanych obiektów i napiwków dla kierowców i przewodników ok. 75 EUR/os, opłaty klimatycznej ok. 1,5 EUR/dzień/os. w zależności od położenia hotelu. Dodatkowych napoi do posiłków oraz wydatków osobistych.

TERMINY I CENY (za os. w pok. 2 os. w zł)

Termin	cena w promocji od	cena katalogowa
02.10 - 05.10	**2230**	**3730**
16.10 - 19.10	**2199**	**3699**
30.10 - 02.11	**2170**	**3630**
13.11 - 16.11	**2230**	**3730**
27.11 - 30.11	**2170**	**3630**
11.12 - 14.12	**2170**	**3630**
08.01 - 11.01	**2199**	**3699**
22.01 - 25.01	**2230**	**3730**
05.02 - 08.02	**2230**	**3730**
19.02 - 22.02	**2230**	**3730**
05.03 - 08.03	**2199**	**3699**
19.03 - 22.03	**2199**	**3699**
02.04 - 05.04	**2199**	**3699**
16.04 - 19.04	**2199**	**3699**
30.04 - 03.05	**2199**	**3699**
Cena za os. dorosłą na dost. już od	**2170**	
Dopłata za pok. 1 os. od	**529**	

Podano pełne ceny dla wylotu/wyjazdu z Warszawy. Dostępność miejsc w cenach promocyjnych jest ograniczona. Aktualne ceny, dopłaty, wyloty/wyjazdy z innych miast, możliwe długości pobytu, dni wylotu z poszczególnych lotnisk, typy pokoi, dopłaty i usługi do sprawdzenia w punktach sprzedaży lub na R.pl

więcej na: R.pl

Kod imprezy: DBW

CENA OD **2170 zł**

Harry Potter i magia Londynu

4 dni

W programie: Warner Bros Studio - Harry Potter i czary ● dinozaury w Muzeum Historii Naturalnej ● duchy i legendy Tower i Westminster - to co najmłodsi lubią najbardziej ● Trafalgar Square i Piccadily Circus ● rejs po Tamizie ● Pałac Buckingham ● Muzeum Figur Woskowych Madame Tussaud's ● London Eye - Londyn z lotu ptaka ● King's Cross i wizyta na słynnym peronie 9 i 3/4 ● oceanarium London Aquarium



Dzień 1 Zbiórka przy stanowisku odpraw Rainbow na 2 godz. przed wylotem samolotu na poszczególnych lotniskach. Aktualne rozkłady prosimy sprawdzać na **R.pl/rozklady**. Przylot do Londynu i transfer do hotelu. Złożenie bagaży w przechowalni. Następnie przejazd komunikacją miejską do centrum, którego zwiedzanie rozpoczniemy od spaceru: Houses of Parliament z Big Benem, Opactwo Westminsterskie, Trafalgar Square i Piccadily Circus ze słynnym amorkiem. Wieczorem dla chętnych kolacja (za dodatkową opłatą ok. 19 GBP/ os.). Powrót do hotelu, zakwaterowanie i nocleg.

Dzień 2 Po śniadaniu proponujemy całodzienne zwiedzanie Londynu komunikacją miejską. Zaczniemy od Tower of London - wspaniałej średniowiecznej twierdzy i królewskiego Skarbca, w którym można podziwiać m.in. insygnia królewskie oraz największy brylant świata. Nieopodal znajduje się jedna z najsłynniejszych atrakcji miasta - Tower Bridge. Krótki rejs statkiem po Tamizie do Westminsteru (przy sprzyjającej pogodzie). Wizyta pod Pałacem Buckingham. Następnie przejazd do największego w Europie Muzeum Figur Woskowych Madame Tussaud's, gdzie można stanąć oko w oko ze swoimi idolami - gwiazdami filmu, muzyki, polityki, sportu czy dać się przestraszyć w gabinecie strachu. Wieczorem dla chętnych kolacja (za dodatkową opłatą ok. 19 GBP/os.). Powrót do hotelu, nocleg.

Dzień 3 Po śniadaniu wycieczka do położonego pod Londynem Warner Bros Studio, w którym przeniesiemy się do zaczarowanego świata Harry Pottera. Rekwizyty, kostiumy, scenografie, czary, bitwa na różdżki czy lot na miotle - to wybrane atrakcje, które oferuje nam to miejsce. (**Uwaga!** Ze względu na restrykcyjne zasady rezerwacji do Warner Bros, musi być ona potwierdzona 30 dni przed przybyciem. Bilety są zamawiane dla wszystkich uczestników. Jeżeli nie chcą Państwo korzystać z tej atrakcji prosimy o zgłoszenie tego faktu podczas rezerwacji wycieczki! Osobom, które zakupią wycieczkę na 30 i mniej dni przed wyjazdem z Polski, Rainbow nie gwarantuje rezerwacji biletów wstępu do Warner Bros – prosimy o ew. potwierdzenie ich rezerwacji na życzenie). Po powrocie do centrum Londynu przejażdżka w kapsule London Eye, która zapewni wspaniałe widoki miasta. Następnie wizyta w London Aquarium - jednym z najlepszych oceanariów nie tylko w Europie, gdzie można spotkać wodne okazy z całego świata i stanąć oko w oko z rekinem. Wieczorem dla chętnych kolacja (dodatkowo płatna ok. 19 GBP/os.). Powrót do hotelu, nocleg.

Dzień 4 Po śniadaniu wykwaterowanie i złożenie bagaży w przechowalni hotelowej; przejazd komunikacją miejską na dworzec King's Cross i wizyta na słynnym peronie 9 i 3/4. Następnie przejazd do Muzeum Historii Naturalnej obrazującego dzieje ziemi, gdzie jedną z największych atrakcji jest galeria dinozaurów. Transfer na lotnisko, wylot do Polski.

Uwagi! Kolejność zwiedzania może ulec zmianie. Pilot nie oprowadza po obiektach muzealnych. Program turystyczny jest realizowany środkami komunikacji publicznej.



HOTELE

Hotele **/*** - wygodne hotele położone niedaleko centrum miasta w pobliżu stacji metra. Pokoje: funkcjonalnie urządzone, wszystkie 2 - osobowe (możliwość dostawki) z łazienkami i wc. Do dyspozycji gości: w hotelu restauracja, bar, często lobby z TV. Wyżywienie: śniadania kontynentalne. Kategoria lokalna: **/***.

ŚWIADCZENIA

Cena podstawowa obejmuje: przelot na trasie Polska - Londyn - Polska, opłaty lotniskowe, transfer z/na lotnisko, transfer do Warner Bros Studio, zakwaterowanie w hotelu (3 rozpoczęte doby hotelowe), 3 śniadania kontynentalne, opiekę pilota, program turystyczny j. w, ubezpieczenie TU Europa (NNW, KL, Assistance i bagaż).

Cena podstawowa nie obejmuje: opłaty za pakiet z tytułu realizacji programu zwiedzania (m. in. biletów wstępu, rejsu po Tamizie, opłat rezerwacyjnych, systemu Tour Guide, obsługi lokalnych przewodników) w kwocie ok. 220 GBP/ os., dzieci do 16 roku życia ok. 180 GBP/os. (płatne na miejscu, opłata nie zawiera kosztu wycieczek fakultatywnych podanych w programie), biletów komunikacji miejskiej (ok. 10 GBP/ os. dziennie, dzieci do 16 roku życia ok. 5 GBP/ dziecko dziennie), kolacji w restauracjach (ok. 19 GBP/os/jedna kolacja); innych wydatków osobistych.

TERMINY I CENY (za os. w pok. 2 os. w zł)

Termin	cena w promocji od	cena katalogowa
21.01 - 24.01	**1599**	**2849**
28.01 - 31.01	**1599**	**2849**
04.02 - 07.02	**1630**	**2899**
11.02 - 14.02	**1670**	**2970**
18.02 - 21.02	**1699**	**2999**
25.02 - 28.02	**1649**	**2920**
04.03 - 07.03	**1569**	**2849**
18.03 - 21.03	**1590**	**2899**
01.04 - 04.04	**1720**	**3049**
15.04 - 18.04	**1640**	**2970**
29.04 - 02.05	**1730**	**3070**
Cena za os. dorosłą na dost. już od	**1699**	
Dopłata za pok. 1 os. od	**400**	

Podano pełne ceny dla wylotu/wyjazdu z Warszawy. Dostępność miejsc w cenach promocyjnych jest ograniczona. Aktualne ceny, dopłaty, wyloty/wyjazdy z innych miast, możliwe długości pobytu, dni wylotu z poszczególnych lotnisk, typy pokoi, dopłaty i usługi do sprawdzenia w punktach sprzedaży lub na R.pl

więcej na: R.pl

Kod imprezy: LFM

CENA OD
1569 zł

Welcome to London

4 dni

W programie: Big Ben i Tamiza • Piccadilly Circus i Soho • Tower of London • katedra św. Pawła • przebogate British Museum • Muzeum Figur Woskowych Madame Tussaud's • zakupy na Oxford Street



Dzień 1 Zbiórka przy stanowisku odpraw Rainbow na 2 godz. przed wylotem samolotu na poszczególnych lotniskach. Aktualne rozkłady prosimy sprawdzać na **R.pl/rozklady**. Przylot do Londynu i transfer do hotelu. Złożenie bagaży w przechowalni. Spotkanie informacyjne. Następnie przejazd komunikacją miejską do centrum i spacer po tętniącej życiem i kosmopolitycznej stolicy Wielkiej Brytanii: pałac Buckingham, Houses of Parliament i Big Ben, Downing Street, Piccadilly Circus, Soho, Leicester Square, Trafalgar Square, Galeria Narodowa. Wieczorem dla chętnych kolacja w restauracji (za dodatkową opłatą ok. 19 GBP/os.). Powrót do hotelu, zakwaterowanie i nocleg

Dzień 2 Po śniadaniu przejazd do Tower of London - to wspaniała, średniowieczna twierdza, która wraz ze Skarbcem Królewskim stanowi jeden z najważniejszych zabytków Londynu. W skarbcu znajdują się m.in. największy brylant świata oraz insygnia królewskie. Zobaczymy też słynny most zwodzony - Tower Bridge. Następnie proponujemy rejs statkiem wycieczkowym po Tamizie (przy sprzyjającej pogodzie). Kolejnym punktem programu będzie zwiedzanie Opactwa Westminster - jednej z najważniejszych świątyń anglikańskich oraz miejsca koronacji i pochówków królów Anglii. Wieczorem dla chętnych kolacja w tradycyjnym londyńskim pubie (za dodatkową opłatą ok. 19 GBP/ os.).

Dzień 3 Po śniadaniu zwiedzanie wzniesionej w XVII w. katedry św. Pawła z drugą co do wielkości kopułą na świecie (117 m wysokości). Następnie przejazd do największego w Europie Muzeum Figur Woskowych Madame Tussaud's, które, oprócz 380 figur znanych osobistości ze świata sportu, rozrywki i polityki oferuje niezapomniane atrakcje. Dla chętnych wizyta w British Museum będącym jednym z największych muzeów historii starożytnej lub czas wolny - proponujemy eksplorowanie miasta we własnym zakresie albo zakupy na Oxford Street (najsłynniejsza ulica handlowa Londynu). Wieczorem dla chętnych wspólna kolacja w restauracji hinduskiej (za dodatkową opłatą ok. 19 GBP/ os.). Powrót do hotelu, nocleg.



Dzień 4 Po śniadaniu wykwaterowanie. Transfer na lotnisko. Powrót do Polski.

Uwaga! W przypadku wczesno-porannych godzin powrotów do Polski śniadanie w formie suchego prowiantu. W przypadku wieczornego lotu powrotnego za dodatkową opłatą (ok. 30 GBP/os.) dalsze zwiedzanie Londynu - np. Muzeum Historii Naturalnej czy London Eye.

Uwagi! Kolejność zwiedzania może ulec zmianie. Pilot nie oprowadza po obiektach muzealnych.

Program turystyczny jest realizowany środkami komunikacji publicznej.

HOTELE

Hotele ** / *** - wygodne hotele położone niedaleko centrum miasta, w pobliżu stacji metra. Pokoje: 1- i 2 - osobowe (możliwość dostawki) z łazienkami i wc. Do dyspozycji gości: w hotelu restauracja, bar, często lobby z TV. Wyżywienie: śniadania kontynentalne. Kategoria lokalna: **/***.

ŚWIADCZENIA

Cena podstawowa obejmuje: przelot samolotem na trasie Polska - Londyn - Polska, opłaty lotniskowe, transfery lotnisko - hotel - lotnisko, zakwaterowanie w hotelu (3 rozpoczęte doby hotelowe), 3 śniadania kontynentalne, opiekę pilota, program turystyczny j.w., ubezpieczenie TU Europa (NNW, KL, Assistance i bagaż).

Cena podstawowa nie obejmuje: opłaty za pakiet z tytułu realizacji programu zwiedzania (m. in. biletów wstępu, rejsu po Tamizie, opłat rezerwacyjnych, systemu Tour Guide, obsługi lokalnych przewodników) w kwocie ok. 190 GBP/ os. (płatne na miejscu, opłata nie zawiera kosztu wycieczek fakultatywnych podanych w programie), biletów komunikacji miejskiej (ok. 10 GBP/ os. dziennie), kolacji w restauracjach (ok. 19 GBP/os/jedna kolacja); innych wydatków osobistych.

TERMINY I CENY (za os. w pok. 2 os. w zł)

Termin	cena w promocji od	cena katalogowa
21.01 - 24.01	**1499**	**2630**
28.01 - 31.01	**1499**	**2630**
04.02 - 07.02	**1520**	**2670**
11.02 - 14.02	**1549**	**2730**
18.02 - 21.02	**1570**	**2770**
25.02 - 28.02	**1530**	**2699**
04.03 - 07.03	**1469**	**2670**
18.03 - 21.03	**1490**	**2670**
01.04 - 04.04	**1599**	**2849**
15.04 - 18.04	**1540**	**2770**
29.04 - 02.05	**1620**	**2899**
Cena za os. dorosłą na dost. już od	**1599**	
Dopłata za pok. 1 os. od	**400**	

Podano pełne ceny dla wylotu/wyjazdu z Warszawy. Dostępność miejsc w cenach promocyjnych jest ograniczona. Aktualne ceny, dopłaty, wyloty/wyjazdy z innych miast, możliwe długości pobytu, dni wylotu z poszczególnych lotnisk, typy pokoi, dopłaty i usługi do sprawdzenia w punktach sprzedaży lub na R.pl

więcej na: R.pl

Kod imprezy: LLO

CENA OD
1469 zł

Francja – Bonjour Paris!

5 dni

W programie: Luwr i Mona Lisa • Wieża Eiffla - dla chętnych wjazd na szczyt wieży • Montmartre i Moulin Rouge • Pola Elizejskie - główna ulica świata • możliwość wyboru hotelu w Centrum



Dzień 1 Zbiórka przy stanowiskach odpraw Rainbow na 2 godz. przed wylotem samolotu na poszczególnych lotniskach. Aktualne rozkłady prosimy sprawdzać na **R.pl/rozklady**. Przylot do Paryża i transfer do hotelu. Złożenie bagażu w przechowalni. Następnie przejazd środkami komunikacji miejskiej do centrum miasta i spacer po Montmartre, dzielnicy artystów i nocnego życia, gdzie zobaczymy z zewnątrz słynny Plac Pigalle, liczne teatry i kabarety (m.in. Moulin Rouge), bazylika Sacre Coeur, która od końca XIX w. stała się symbolem paryskiej pobożności oraz Plac du Tertre. Powrót do hotelu.

Dzień 2 Po śniadaniu zwiedzanie zaczniemy od Luwru (z polskojęzycznym przewodnikiem lokalnym) ze wspaniałą kolekcją arcydzieł sztuki europejskiej: między innymi Mona Liza, Wenus z Milo, Nike z Samotraki. Kolejnym punktem naszej wycieczki będzie wizyta w gotyckim kościele św. Seweryna, który skrywa w swych murach dzwon z 1412 roku. Dalej skierujemy się na wyspę Świętego Ludwika, gdzie czas stanął w miejscu. W zacisznych uliczkach kryją się malownicze kamienice, pełne uroku kawiarnie, liczne galerie sztuki i urocze herbaciarnie. Po drodze będziemy mieć możliwość zobaczenia z zewnątrz Katedry Notre Dame. Ostatanim punktem programu będzie rejs statkiem spacerowym po Sekwanie. Powrót do hotelu.

Dzień 3 Po śniadaniu zwiedzanie Gare d'Orsay - muzeum impresjonistów, zlokalizowane w budynku dawnego dworca kolejowego. Następnie zobaczymy z bliska Wieżę Eiffla - najsłynniejszą żelazną budowlę Paryża, która od 1889 r. jest symbolem miasta. Dla chętnych, za dodatkową opłatą ok. 25 EUR/os wjazd windą na szczyt wieży (wysokość prawie 300 m) i możliwość podziwiania niezwykłej panoramy miasta. Ponadto spacer po Polach Elizejskich, najsłynniejszej alei świata zwieńczonej Łukiem Triumfalnym. Zobaczymy także Muzeum Perfum „Fragonard", gdzie poznacie Państwo proces produkcji perfum i historię „kwiatowego" przemysłu oraz Muzeum Figur Woskowych Grevin. Powrót do hotelu.

Dzień 4 Po śniadaniu udamy się na spacer po najsłynniejszej nekropolii Paryża, cmentarzu Père-Lachaise, gdzie spoczywa wielu sławnych ludzi takich jak J. Morisson, F. Chopin czy Abelard i Heloiza - legendarna para kochanków. Następnie odwiedzimy jedną z najbardziej malowniczych dzielnic Paryża, Le Marais, zwaną często „Starym Paryżem". Podczas spaceru będziemy podziwiać piękne renesansowe kamienice, wąskie brukowane uliczki, pałace arystokracji zamienione w muzea oraz piękny Plac Wogezów, gdzie mieszkał Wiktor Hugo. Część Le Marais jest również enklawą żydowska - znajdziemy tu wiele koszernych restauracji i barów, w których w miarę możliwości zjemy tradycyjny posiłek. Po południu czas wolny. Powrót do hotelu.

Dzień 5 Śniadanie (w przypadku wczesno-porannych godzin powrotów do Polski śniadanie w formie suchego prowiantu). Wykwaterowanie i transfer na lotnisko. Powrót do Polski.

Uwagi! Kolejność realizacji punktów programu może ulec zmianie lub odwróceniu. Pilot nie oprowadza po obiektach muzealnych.

Klienci wybierający zakwaterowanie w hotelach w centrum Paryża (za dopłatą) zobowiązani będą dociérać na wskazane przez pilota miejsca zbiórek indywidualnie.

Program realizowany środkami komunikacji miejskiej (RER, metro)



HOTELE

Skromne hotele klasy turystycznej - wszystkie położone są na bliskich przedmieściach Paryża, w pobliżu stacji metra lub RER. Za dopłatą możliwość wyboru hotelu w Centrum: położony najczęściej w dzielnicach nr: 9, 10, 18, 19, 20. Pokoje: 2 - osobowe (możliwość max. 1 dostawki; w większości hoteli dostawka w formie łóżka piętrowego), wszystkie z łazienkami i wc oraz telefonem i TV-sat. Do dyspozycji gości: w hotelu zazwyczaj znajduje się restauracja i bar. Wyżywienie: śniadania kontynentalne (podawane na słodko w restauracji hotelowej; najczęściej jest to croissant/rogalik, dżem, kawa lub herbata); za dopłatą 3 obiadokolacje. Kategoria lokalna: **.

ŚWIADCZENIA

Cena podstawowa obejmuje: przelot samolotem na trasie Polska - Paryż - Polska, transfery autokarem lotnisko - hotel - lotnisko, zakwaterowanie w hotelu (4 rozpoczęte doby hotelowe), 4 śniadania kontynentalne (podawane na słodko), program turystyczny j.w., opiekę polskojęzycznego pilota, ubezpieczenie Europa SA (NNW, KL, Assistance i bagaż).

Cena podstawowa nie obejmuje: biletów wstępu do zwiedzanych obiektów, przewodników lokalnych, przejazdów komunikacją miejską (metro i RER), zestawu słuchawkowego Tour Guide (łączny koszt uczestnictwa w programie to ok.ok. 206 EUR/os dorosła oraz 150 EUR/dziecko do 12 roku życia, płatne pilotowi jako pakiet) oraz innych wydatków osobistych, a także fakultatywnego wjazdu na szczyt wieży Eiffla (dodatkowo płatne ok. 25 EUR/os).

TERMINY I CENY (za os. w pok. 2 os. w zł)

Termin	cena w promocji od	cena katalogowa
14.10 - 18.10	**1599**	**2920**
11.11 - 15.11	**1649**	**2999**
09.12 - 13.12	**1770**	**3220**
20.01 - 24.01	**1770**	**3220**
26.01 - 30.01	**1770**	**3220**
10.02 - 14.02	**1770**	**3220**
24.02 - 28.02	**1799**	**3270**
30.03 - 03.04	**1720**	**3130**
06.04 - 10.04	**1720**	**3130**
13.04 - 17.04	**1699**	**3099**
Cena za os. dorosłą na dost. już od	**1749**	
Dopłata za pok. 1 os. od	**600**	

Podano pełne ceny dla wylotu/wyjazdu z Warszawy. Dostępność miejsc w cenach promocyjnych jest ograniczona. Aktualne ceny, dopłaty, wyloty/wyjazdy z innych miast, możliwe długości pobytu, dni wylotu z poszczególnych lotnisk, typy pokoi, dopłaty i usługi do sprawdzenia w punktach sprzedaży lub na R.pl

więcej na: R.pl

Kod imprezy: PLO

CENA OD
1599 zł

Francja – Paryż Classique

6 dni

W programie: zwiedzanie zachwycającego pałacu w Wersalu • Luwr i Mona Lisa • Wieża Eiffla - dla chętnych wjazd na szczyt wieży • Montmartre - dzielnica artystów • spacer po Polach Elizejskich - najsłynniejszej promenadzie na świecie • relaksujący rejs po Sekwanie



Dzień 1 Wyjazd z Polski według rozkładu. Przejazd przez Niemcy i Belgię. Podczas przejazdu planowane są krótkie postoje.

Dzień 2 Przyjazd do Paryża w godzinach popołudniowych. Proponujemy krótkie zwiedzanie miasta, podczas którego udamy się na spacer po Polach Elizejskich, najsłynniejszej alei świata zwieńczonej Łukiem Triumfalnym. Następnie zakwaterowanie w hotelu i czas na odpoczynek (przejazd do hotelu metrem lub RER).

Dzień 3 Po śniadaniu zwiedzanie zaczniemy od Luwru (z polskojęzycznym przewodnikiem lokalnym) ze wspaniałą kolekcją arcydzieł sztuki europejskiej: między innymi Mona Liza, Wenus z Milo, Nike z Samotraki. Następnie zobaczymy z bliska Wieżę Eiffla - najsłynniejszą żelazną budowlę Paryża, która od 1889 r. jest symbolem miasta. Dla chętnych, za dodatkową opłatą ok. 25 EUR/os wjazd windą na szczyt wieży (wysokość prawie 300 m) i możliwość podziwiania niezwykłej panoramy miasta. Ostatnim punktem programu będzie przejażdżka statkiem po Sekwanie. Powrót do hotelu.

Dzień 4 Po śniadaniu zaczniemy dzień od zwiedzania Wersalu (z polskojęzycznym przewodnikiem lokalnym) - słynnego kompleksu pałacowego stworzonego przez Ludwika XIV, który zachwyca bogactwem i przepychem. Powrót do Paryża. Wizyta na najsłynniejszej nekropolii miasta, cmentarzu Pere Lachaise gdzie pochowano wielu sławnych tego świata, m.in. Chopina, E. Piaff czy Abelarda i Heloizę. Kolejny punkt to zwiedzanie Gare d'Orsay - muzeum impresjonistów, które zlokalizowane jest w budynku dawnego dworca kolejowego. Na koniec proponujemy spacer po Montmartre, dzielnicy artystów i nocnego życia, gdzie zobaczymy z zewnątrz słynny Plac Pigalle, liczne teatry i kabarety (m.in. budynek kabaretu Moulin Rouge) oraz bazylikę Sacre Coeur, która od końca XIX w. stała się symbolem paryskiej pobożności. Powrót do hotelu.

Dzień 5 Po śniadaniu przejazd metrem lub RER do centrum Paryża. Ostatnim punktem naszej wycieczki będzie wizyta w gotyckim kościele św. Seweryna, który skrywa w swych murach dzwon z 1412 roku. Dalej skierujemy się na wyspę Świętego Ludwika, gdzie czas stanął w miejscu. W zacisznych uliczkach kryją się malownicze kamienice, pełne uroku kawiarnie, liczne galerie sztuki i urocze herbaciarnie. Po drodze będziemy mieć możliwość zobaczenia z zewnątrz Katedry Notre Dame. Wyjazd do Polski około godziny 17:00. Przejazd przez Belgię i Niemcy. Podczas przejazdu planowane są krótkie postoje.

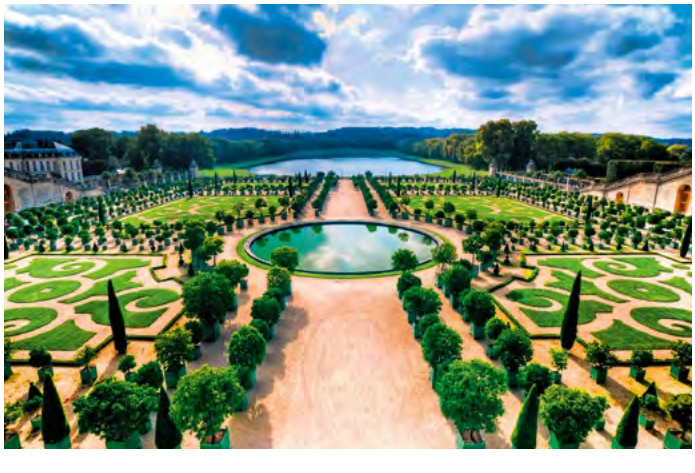

Dzień 6 Przyjazd do Polski w godzinach porannych (Torzym ok. 09.00).

Uwagi! Kolejność realizacji punktów programu może ulec zmianie lub odwróceniu. Pilot nie oprowadza po wszystkich obiektach muzealnych. Nasze grupy omijają kolejki w Wersalu dzięki wcześniejszej rezerwacji!

W dniu 2 i 5 program realizowany środkami komunikacji miejskiej (RER, metro).

HOTELE

Skromne hotele klasy turystycznej - wszystkie położone są na bliskich przedmieściach Paryża, w pobliżu stacji metra lub RER. Pokoje: 2 - osobowe (możliwość max. 1 dostawki; w większości hoteli dostawka w formie łóżka piętrowego), wszystkie z łazienkami i wc oraz telefonem i TV-sat. Wyżywienie: śniadania kontynentalne (podawane na słodko w restauracji hotelowej; najczęściej jest to croissant/rogalik, dżem, kawa lub herbata); za dopłatą 4 obiadokolacje. Kategoria lokalna: **.

ŚWIADCZENIA

Cena podstawowa obejmuje: przejazd autokarem (klimatyzacja, video, bar i wc), zakwaterowanie w hotelu (3 noce), 3 śniadania kontynentalne (podawane na słodko), program turystyczny j. w., opiekę polskojęzycznego pilota, ubezpieczenie TU Europa (NNW, KL, Assistance i bagaż).

Cena podstawowa nie obejmuje: biletów wstępu do zwiedzanych obiektów, przewodników lokalnych, przejazdów komunikacją miejską (metro i RER), zestawu słuchawkowego Tour Guide (łączny koszt uczestnictwa w programie to ok. 180 EUR/os dorosła oraz 100 EUR/dziecko do 12 roku życia, płatne pilotowi jako pakiet) oraz innych wydatków osobistych, a także fakultatywnego wjazdu na szczyt wieży Eiffla (dodatkowo płatne ok. 25 EUR/os).

Fakultatywnie: - Paryż Nocą - krótkie zwiedzania miasta, które wieczorem nabiera niepowtarzalnego klimatu i zachwyca magiczną atmoferą. Impreza odbywa się w miarę możliwości i przy zebraniu min. 25 osób. Koszt: ok. 15-20 EUR/os. - Kuchnia francuska - degustacja ślimaków lub żabich udek. Koszt ok. 15 EUR/os.

ROZKŁAD JAZDY

Dostępny w systemie rezerwacyjnym R.pl.

TERMINY I CENY (za os. w pok. 2 os. w zł)

Termin	cena w promocji od	cena katalogowa
07.11 - 12.11	**1120**	**2049**
05.12 - 10.12	**1099**	**1999**
19.12 - 24.12	**1120**	**2049**
16.01 - 21.01	**1099**	**1999**
23.01 - 28.01	**1120**	**2049**
06.02 - 11.02	**1149**	**2099**
13.02 - 18.02	**1120**	**2049**
13.03 - 18.03	**1099**	**1999**
03.04 - 08.04	**999**	**1899**
17.04 - 22.04	**1099**	**1999**
Cena za os. dorosłą na dost. już od	**1149**	
Dopłata za pok. 1 os. od	**450**	

Podano pełne ceny dla wylotu/wyjazdu z Warszawy. Dostępność miejsc w cenach promocyjnych jest ograniczona. Aktualne ceny, dopłaty, wyloty/wyjazdy z innych miast, możliwe długości pobytu, dni wylotu z poszczególnych lotnisk, typy pokoi, dopłaty i usługi do sprawdzenia w punktach sprzedaży lub na R.pl

więcej na: R.pl

Kod imprezy: PAR

CENA OD
999 zł

Portugalia od deski do deski

8 dni

W programie: Lizbona - miasto markiza Pombala ● klasztory UNESCO - Hieronimitów, Alcobaca i Batalha ● średniowieczne Guimaraes ● piękne plaże Nazare i Cascais ● Aveiro - portugalska Wenecja ● fatimskie sanktuarium ● winne Porto ● królewska Sintra

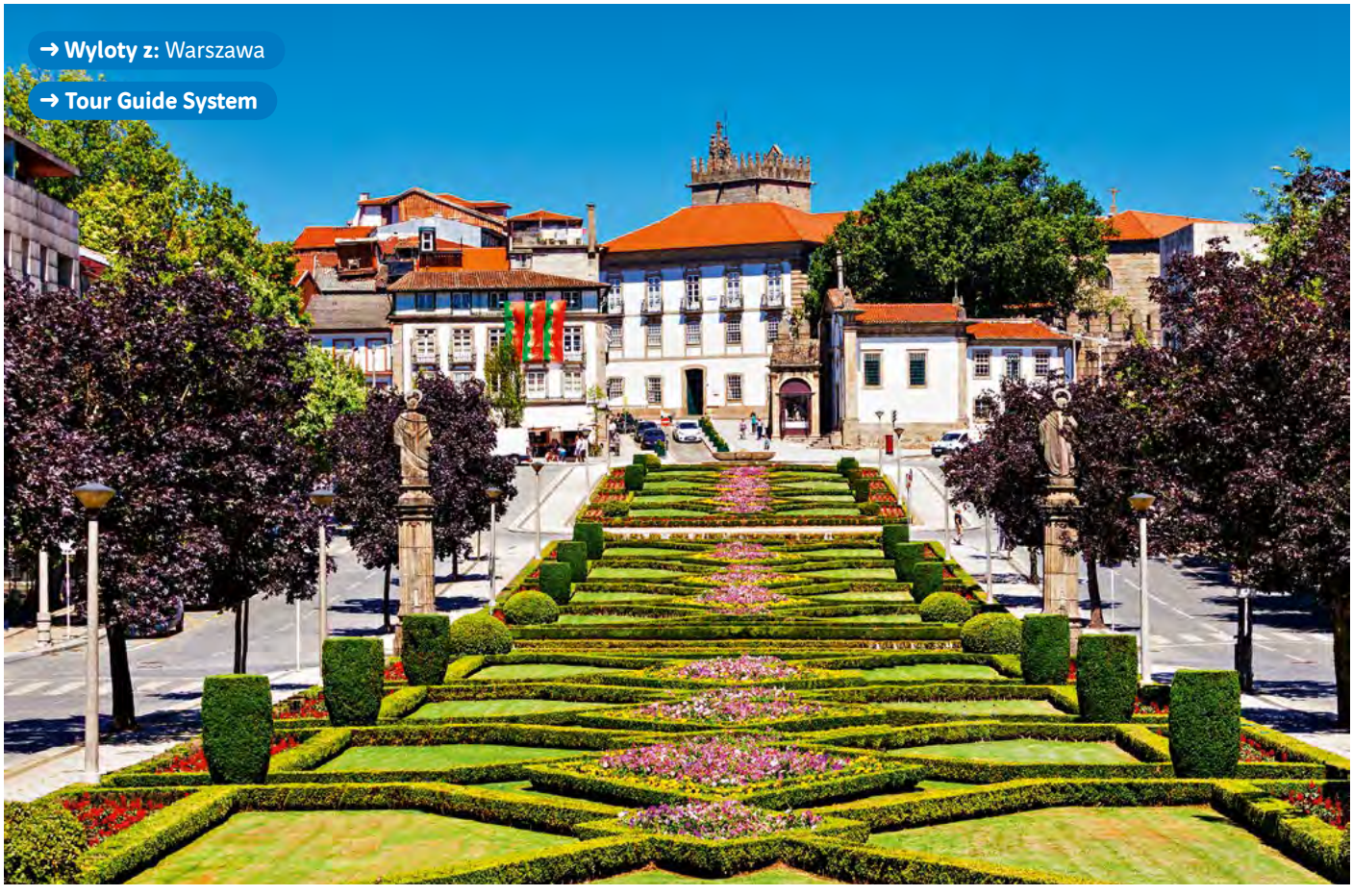

Dzień 1 Zbiórka przy stanowiskach odpraw Rainbow na 2 godz. przed wylotem samolotu. Aktualne rozkłady prosimy sprawdzać na **R.pl/rozklady**. Po przylocie transfer do hotelu w okolicach Lizbony. Wieczorem kolacja i nocleg. Klienci przylatujący do Lizbony późnym wieczorem nie mają w tym dniu kolacji.

Dzień 2 Po śniadaniu przejazd w kierunku Lizbony i zwiedzanie stolicy Portugalii, w programie: dzielnice Baixa i Alfama, misterna konstrukcja windy św. Justyny, słynny deptak Rua Augusta, katedra. Następnie zapraszamy do zamku św. Jerzego, gdzie znajduje się jeden z najpiękniejszych punktów widokowych Lizbony, a po obejrzeniu panoramy miasta czas wolny - okazja do spróbowania portugalskich przysmaków, np. słynnego bacalhau (dorsza). Kolejnym punktem programu będzie dzielnica Belem: klasztor Hieronimitów (UNESCO), wieża Belem, róża wiatrów oraz pomnik odkryć geograficznych upamiętniających sławnych portugalskich zdobywców: Henryka Żeglarza, Vasco da Gama oraz Ferdynanda Magellana. Ostatnim punktem programu będą tereny wystawowe Expo'98, szczególnie polecamy wspaniałe oceanarium Pavilhao dos Oceanos, kompleks 5 ogromnych akwariów mieszczących faunę i florę morską: od ławic sardynek po rekiny, pingwiny i koralowce. Kolacja i nocleg w hotelu w okolicach Lizbony. (Trasa ok. 50 km).

Dzień 3 Po śniadaniu pojedziemy do Alcobaca, gdzie znajduje się opactwo Cystersów, przykład doskonałej w formie gotyckiej architektury cysterskiej. Warte zobaczenia są grobowce króla Piotra I i jego tragicznie zmarłej kochanki Ines de Castro, Sala Królów, kuchnie czy krużganki. Przerwę na obiad (dodatkowo płatny) spędzimy w Nazare - najsłynniejszej portugalskiej wiosce rybackiej, gdzie w restauracjach serwuje się pyszne sardynki i owoce morza. Zobaczymy też wspaniałą panoramę wybrzeża z punktu widokowego Sitio związanego z patronką miejscowości Nossa Senhora da Nazare i lokalną legendą. Po południu udamy się do Aveiro - miasta nazywanego często „portugalską Wenecją" ze względu na lagunę oraz kanały, które nadają Aveiro szczególny charakter. Rejs kanałami Aveiro na kolorowych łodziach moliceiros oraz czas wolny w starej dzielnicy Beira Mar. Następnie dojazd do Porto, kolacja i nocleg w hotelu w okolicach Porto. (Trasa ok. 380 km).

Dzień 4 Po śniadaniu przejazd do Viana do Castelo - miasta, którego kręte uliczki oraz zaciszne place przenoszą w czasy średniowiecza: Praca da Republica - główny plac miasta z XVI-wieczną fontanną, dom słynnego żeglarza Joao Velho, renesansową kamienicę - Misericordia oraz inne średniowieczne budowle miejskie. Panorama miasta i ujścia rzeki Limy do Oceanu Atlantyc-











kiego ze wzgórza św. Łucji. Następnie udamy się do Bom Jesus do Monte - sanktuarium słynącego z pięknych barokowych schodów poświęconych Pięciu Zmysłom i Trzem Cnotom Głównym. Przejazd do Bragi nazywanej portugalskim Rzymem. Spacer po mieście: najstarsza katedra w Portugalii, ogród św. Barbary przy Pałacu Biskupim oraz główny plac miasta Praca da Republica, gdzie liczne restauracyjki zachęcają do spróbowania specjałów północnej Portugalii. Ostatnim punktem programu będzie Guimaraes - miasto uważane za kolebkę Portugalii. Historyczna starówka Guimaraes została wpisana na listę światowego dziedzictwa UNESCO: średniowieczne kamienice, masywne mury Castelo de Guimaraes, pałac hrabiów Braganca (ostatniej dynastii panującej w Portugalii) oraz główny plac miasta - Largo da Oliveira. Powrót do hotelu w okolicach Porto na kolację i nocleg. (Trasa ok. 220 km).

Dzień 5 Po śniadaniu spacer po Porto: Torre Dos Clerigos - najwyższa wieża w mieście, Avenida Dos Aliados z ratuszem i pomnikiem króla Piotra IV, stacja Sao Bento zdobiona obrazami wykonanymi z azulejos. Spacer zakończymy w Cais da Ribeira - w najbardziej gwarnym miejscu Porto wpisanym na Listę UNESCO. Kolejnym punktem będzie wizyta w bodedze podczas której poznamy proces produkcji wina porto, czas na degustację. Następnie rejs po rzece Douro, podczas którego będziemy podziwiać konstrukcję sześciu mostów łączących brzegi Porto i Vila Nova de Gaia oraz wspaniałą panoramę miasta. Po południu transfer do Coimbry i zwiedzanie tego słynnego ośrodka akademickiego położonego nad rzeką Mondego: wieża zegarowa Torre, Stary Uniwersytet, Biblioteca Joanina, arkadowe budynki Sala Grande dos Actos, Largo da Portagem (głównego placu dzielnicy Baixa). Kolacja i nocleg w hotelu w okolicach Fatimy. (Trasa ok. 220 km).

Dzień 6 Po śniadaniu czas wolny w Fatimie na wizytę w sanktuarium Matki Boskiej Różańcowej, w której ołtarz przedstawia scenę objawienia trójce dzieci: Łucji, Franciszkowi i Hiacyncie.

Uwaga! Do bazyliki nie wolno wchodzić w kapeluszach, szortach itp. - konieczne są skromne stroje. Dla chętnych wycieczka do miasteczka Batalha, gdzie znajduje się klasztor Matki Boskiej od Zwycięstwa związany z Bitwą pod Aljubarrotą, która zapoczątkowała panowanie dynastii Avis w Portugalii w XIV w. (ok. 15 EUR/os i bilet wstępu ok.6 EUR/os). Przejazd do Sintry - miasta zwanego portugalską Arkadią, gdzie królowie Portugalii wypoczywali w swoich imponujących pałacach. Zobaczymy nietypowy zabytek jakim jest Pałac Regaleira (Quinta da Regaleira), rezydencja nie tylko książąt portugalskich ale i loży masońskiej. Spacer owianymi tajemnicą labiryntami korytarzy, studni oraz sekretnych przejść. W czasie wolnym będzie okazja pospacerować po urokliwych uliczkach miasta oraz spróbować miejscowych specjałów np. ciastek serowych queijadas. Przejazd na kolację i nocleg do hotelu w okolicach Lizbony. (Trasa ok.260 km.).



Wieczorem dla chętnych i płatny dodatkowo wieczór fado (ok.40 EUR/os.).

Dzień 7 Przejazd na Cabo da Roca - przylądek skały - najbardziej na zachód wysunięty punkt kontynentalnej Europy oraz panoramiczny przejazd wzdłuż wybrzeża do Cascais, jednego z kurortów lizbońskich. Czas na chwilę relaksu na miejskiej plaży lub spacer po wąskich uliczkach miasta. Zachęcamy do spróbowania słynnych sardinhas grelhadas - grillowanych sardynek, z których słynie Cascais. Po południu powrót na w okolice Lizbony. Zakwaterowanie i kolacja w hotelu. (Trasa ok. 140 km).

Dzień 8 Śniadanie i wykwaterowanie. Transfer na lotnisko w Lizbonie. W przypadku porannego wylotu do Polski nie ma śniadania.

Uwagi! Kolejność realizacji punktów programu może ulec zmianie lub odwróceniu. Pilot nie oprowadza po zwiedzanych obiektach.

W hotelach w Lizbonie przy zakwaterowaniu, pobierany jest podatek turystyczny - ok. 2 EUR od osoby za dzień (opłata dla osób powyżej 13 roku życia).

- W hotelach w Porto, przy zakwaterowaniu, pobierany jest podatek turystyczny - ok. 2 EUR od osoby za dzień (opłata dla osób powyżej 13 roku życia).

HOTELE

Hotele *** - położone poza zwiedzanymi miastami. Pokoje: 1-, 2-, 3 - osobowe, (przy czym 3 - osobowe to z reguły pokój 2 - osobowy z dostawką), wszystkie z łazienkami i wc, często z telefonem i klimatyzacją. Do dyspozycji gości: na miejscu w hotelu restauracja i bar. Wyżywienie: śniadania kontynentalne i serwowane obiadokolacje. Kategoria lokalna: ***.

ŚWIADCZENIA

Cena podstawowa obejmuje: przelot samolotem rejsowym, opłaty lotniskowe, przejazdy klimatyzowanym autokarem podczas objazdu, 7 rozpoczętych dób hotelowych, śniadania i obiadokolacje, program turystyczny j.w., opiekę polskiego pilota podczas objazdu oraz ubezpieczenie TU Europa (NNW, KL, Assistance i bagaż).

Cena podstawowa nie obejmuje: biletów wstępu, opłat za miejscowych przewodników, podatku turystycznego w hotelach w Lizbonie (ok 2 EUR/os./dzień) oraz w Porto (ok 2 EUR/os./dzień), w Bradze (ok 1,5 EUR) i w rejonie Algarve (ok 1,5 EUR/os./dzień), dodatkowych posiłków i napojów do kolacji oraz wydatków osobistych. Orientacyjny koszt biletów wstępu, usług przewodników lokalnych, napiwków dla kierowców, systemu Tour Guide - ok. 155 EUR/os., płatne jako pakiet u pilota na miejscu. W tej kwocie nie są zawarte wycieczki lokalne (ceny podane są w programie imprezy).

Zobacz najbardziej urokliwe zakątki gdzie można zrozumieć portugalską „saudade" (nostalgię) i poczuć klimat kraju wielkich żeglarzy.

Anita Ziegler
Pilot wycieczek Rainbow







TERMINY I CENY (za os. w pok. 2 os. w zł)

Termin	cena w promocji od	cena katalogowa
26.12 - 02.01	**2949**	**5349**
16.01 - 23.01	**2749**	**5020**
23.01 - 30.01	**2749**	**5020**
30.01 - 06.02	**2749**	**5020**
06.02 - 13.02	**2749**	**5020**
13.02 - 20.02	**2749**	**5020**
20.02 - 27.02	**2549**	**4699**
06.03 - 13.03	**2549**	**4849**
20.03 - 27.03	**2649**	**4849**
27.03 - 03.04	**2599**	**4930**
Cena za os. dorosłą na dost. już od	**2799**	
Dopłata za pok. 1 os. od	**600**	

Podano pełne ceny dla wylotu/wyjazdu z Warszawy. Dostępność miejsc w cenach promocyjnych jest ograniczona. Aktualne ceny, dopłaty, wyloty/wyjazdy z innych miast, możliwe długości pobytu, dni wylotu z poszczególnych lotnisk, typy pokoi, dopłaty i usługi do sprawdzenia w punktach sprzedaży lub na R.pl

więcej na: R.pl

Kod imprezy: PDD

CENA OD
2549 zł


➜ Wyloty z: Warszawa, Katowice

Wyspy Kanaryjskie
Teneryfa





Wyspa zachwyca różnorodnością krajobrazu: od surowości skał przez imponującą zieleń roślinności po lazur oceanu. Miłośnicy sportów wodnych i wycieczek trekkingowych spróbują tu swoich sił. Zwolennicy plażowania będą mogli zażywać kąpieli słonecznych na piaszczystych plażach. Rodziny z dziećmi odnajdą tu zarówno ciszę i spokój jak i rozrywki w postaci parku wodnego czy ZOO. A wszystkim wielbicielom nocnych atrakcji dogodzi bogata oferta klubów i dyskotek.

W regionie

Teneryfa

Teneryfa, ze stolicą w Santa Cruz de Tenerife, jest największą wyspą archipelagu Wysp Kanaryjskich (2059 km^2), położoną na Oceanie Atlantyckim, u północno-zachodnich wybrzeży Afryki, administracyjnie należącą do Hiszpanii. Charakteryzuje się górzystą powierzchnią pochodzenia wulkanicznego. Najwyższy szczyt Pico de Teide (3718 m n.p.m.) jest jednocześnie najwyższą górą Hiszpanii. Wyspa ta kusi pięknymi plażami oraz zielenią palm. Uprawia się tu trzcinę cukrową, banany, drzewa cytrusowe, winorośl, zboża, tytoń oraz warzywa. Głównym miastem i portem jest Santa Cruz de Tenerife. Na wyspie panuje zróżnicowany klimat (łagodny przez cały rok). Łańcuch górski dzieli wyspę na dwie strefy klimatyczne - południowo - wschodnią - cieplejszą (dominuje klimat pustynny i suchy, ponieważ dociera tam gorące powietrze z Afryki, stosunkowo niewiele roślinności, piaszczyste plaże) oraz północno-zachodnią - chłodniejszą (panuje klimat wilgotny, bogata roślinność, skaliste wybrzeże, czarny i grafitowy piasek wulkaniczny). O mieszkańcach Teneryfy mówi się, że są jak wulkan Teide - zimni na zewnątrz, gorący w środku - choć w przy pierwszym spotkaniu mogą okazać się nieprzystępni, to przy drugim na pewno będą przyjaźni, pomocni i otwarci. To ludzie stanowiący prawdziwą mieszankę kultur i narodowości etnicznych, a przy tym dumni ze swych tradycji i kultury, którymi chętnie dzielą się z turystami.

Los Cristianos, Playa de las Americas i Costa Adeje

Los Cristianos i Playa de las Americas położone są na południu wyspy, w odległości ok. 13-18 km od lotniska Reina Sofia. Są również jednymi z najstarszych miejscowości wypoczynkowych w tej części wyspy. Wraz z Costa Adeje, przechodząc jedna w drugą, tworzą rozbudowaną bazę hotelową i rekreacyjną. W Los Cristianos i Playa de las Americas znajdują się plaże wulkanicznego pochodzenia (ciemny piasek).

Playa de las Americas to nieprzerwany ciąg restauracji, barów, dyskotek, pasaży handlowych - życie tu toczy się przez całą dobę.

Los Cristianos jest nieco spokojniejsze, choć również nie brak tu atrakcji typowych dla kurortów turystycznych, pozwalających przyjemnie spędzić czas poza hotelem.

Costa Adeje uznawane jest za kurort bardziej przyjaznym rodzinom, więcej tu hoteli niż dyskotek, to wspaniała promenada nadmorska z pieknymi punktami widokowymi i sympatycznymi restauracjami zapewnią Klientom udany wypoczynek.

Świadczenia

Cena podstawowa obejmuje: przelot samolotem, transfery lotnisko - hotel - lotnisko, 7 lub 14 rozpoczętych dób hotelowych, wyżywienie wg opisu zakwaterowania, opiekę polskiego rezydenta, asystę przedstawiciela Rainbow na lotniskach lokalnych, pakiet ubezpieczeniowy TU Europa (wersja standard: NNW, KL, Assistance i bagaż).

Cena podstawowa nie obejmuje: wycieczek lokalnych, posiłków innych niż wymienione w opisie wyżywienia przy każdym z hoteli, napojów do posiłków jeśli w opisie hoteli nie podano inaczej oraz innych wydatków osobistych.

Informacje ogólne

Wiza
Obywatele Polski mogą podróżować do Hiszpanii na podstawie dowodu osobistego lub paszportu.

Czas
Zimą minus 1 godzina w stosunku do czasu polskiego, latem minus 2 godziny.

Język urzędowy
Hiszpański.

Waluta
EURO. Można płacić kartami kredytowymi i korzystać z bankomatów. W miejscowościach turystycznych są miejsca gdzie można wymieniać walutę.

Elektryczność
Napięcie 220V, urządzenia z polskimi wtyczkami działają bez problemów.

Telefony
Karty telefoniczne możemy kupić w sklepach i kioskach w pobliżu publicznych aparatów telefonicznych. Karty telefoniczne kosztują 6-12 EUR. Telefony komórkowe działają w całej Hiszpanii. Rozmowy lokalne są tanie natomiast zagraniczne dość drogie. Koszty połączeń w ramach roamingu polskich sieci prosimy sprawdzać przed wyjazdem u operatora.

Sezonowość
Na Wyspach Kanaryjskich zwykle wysoki sezon turystyczny trwa cały rok. Wyjątkiem jest sezonowość podgrzewania basenów hotelowych, która przypada jedynie zimą, mniej więcej od 1/11 do 31/03.

Orientacyjne ceny
Warto pamiętać, że Wyspy Kanaryjskie są obszarem wolnocłowym i taniej można tu kupić wiele artykułów, np. kosmetyki, alkohol czy sprzęt elektroniczny.
Generalnie ceny popularnych towarów są przystępne, np. obiad w restauracji od 10 EUR, woda 1 l - 1-1,5 EUR, piwo w barze od 1,5 EUR, kawa w kawiarni od 2 EUR, bilety autobusowe w zależności od trasy od 0,7 EUR do 5 EUR.

Wyloty
Wyloty z: Warszawy i Katowic. Zbiórka na 2 godz. przed planowanym wylotem przy stanowisku Rainbow Tours na lotnisku. Aktualne rozkłady lotów prosimy sprawdzać na: **R.pl/rozklady**.

Średnie temperatury




Teide

Wyspy Kanaryjskie **Teneryfa**

Atrakcje i wycieczki fakultatywne

Sprawdź na: R.pl/wycieczki-fakultatywne

Jeep Safari to niezwykła okazja, aby poznać najbliższą sąsiadkę Teneryfy i zarazem najbardziej dziewiczą spośród Wysp Kanaryjskich - La Gomerę. Podczas wizyty w Parku Narodowym Garajonay poczujecie się jak w filmie „Park Jurajski", a pokaz tradycyjnego języka gwizdanego odkryje przed Wami tajemnicze zwyczaje tej dzikiej wyspy. Polecam również wyprawę na wulkan Teide – prezentuje się on fantastycznie zarówno za dnia, jak i w nocy, kiedy atramentowe niebo nad Parkiem Narodowym rozświetlają tysiące gwiazd. Polecam!

Anna Mrozowska
Rezydent Rainbow



Wycieczki fakultatywne

Teneryfa w Pigułce z wizytą w Loro Parku
To idealna propozycja dla wszystkich, którzy chcą połączyć zwiedzanie wyspy z wizytą w Loro Parku. Wycieczkę rozpoczniemy od Los Gigantes, gdzie zobaczymy imponujący cud natury - największe klify Teneryfy. Następnie malowniczą trasą dotrzemy do najpiękniejszego punktu widokowego na wyspie, skąd roztacza się widok na urocze miasteczko Garachico, nazywane „Pompejami Teneryfy". W miejscowości Icod de Los Vinos, która będzie naszym kolejnym przystankiem, czeka nas mnóstwo atrakcji - zobaczymy Drago Millenario, czyli najstarszy okaz drzewa smoczego na świecie, zachwycimy się tradycyjną kanaryjską architekturą, a także posmakujemy lokalnych alkoholi podczas degustacji! Na zakończenie czeka nas wizyta w Loro Parku – najlepszym w Europie ogrodzie zoologiczno – botanicznym, gdzie zachwycimy się fantastycznymi pokazami z udziałem zwierząt. (Cena nie obejmuje biletu wstępu do Loro Parku - osoba dorosła 38 EUR, dziecko 26 EUR). Cena od 169 zł/os.

Wulcan Teide i Masca – Bus
Zapraszamy do wpisanego na Listę Światowego Dziedzictwa UNESCO Parku Narodowego Teide, który obejmuje ogromny krater wulkanu o średnicy 14 kilometrów. Monumentalny stożek Pico del Teide o wysokości 3718 m n.p.m. to najwyższy szczyt Hiszpanii i zarazem trzeci największy czynny wulkan na świecie. Księżycowy krajobraz Parku tworzą niezwykłe, kolorowe formacje skalne - bazaltowe, pumeksowe oraz zastygłe strumienie lawy spływające po stokach. Dla tych, którzy chcieliby zobaczyć El Te-


Loro Parque

ide jeszcze lepiej z bliska proponujemy wjazd kolejką linową na 3555 m n.p.m. Podczas wycieczki zwiedzimy również położoną w zielonych górach Teno miejscowość Masca, którą podobno mieli założyć piraci. National Geographic uznał Mascę za jedno z najpiękniejszych miejsc na świecie. Cena od 219 zł/os.

Skarby północy – różne oblicza Teneryfy
Całodzienna wycieczka objazdowa po Teneryfie, prezentująca najbardziej urokliwe i tradycyjne miejsca wyspy. Odwiedzimy dwie stolice – współczesną, czyli Santa Cruz oraz pierwszą, zabytkową – La Lagunę. La Laguna to najpiękniejsze miasto Teneryfy z fantastycznie zachowaną kolonialną starówką (Lista Światowego Dziedzictwa UNESCO). Zajrzymy również do „kanaryjskiej Częstochowy", czyli Candelarii z Bazyliką Matki Boskiej Gromnicznej - patronki Teneryfy. Czeka nas także przejazd fantastyczną, widokową trasą przez najbardziej dziką część wyspy - wiecznie zielone góry Anaga. Odwiedzimy tam niezwykłe miejsce, gdzie czas się zatrzymał - malowniczą wioskę Taganana, która do 1968 roku była niemalże odcięta od świata - można było do niej dotrzeć jedynie statkiem lub wędrując pieszo stromymi górskimi szlakami. Białe domki zawieszone na zielonych zboczach gór, mieszkańcy żyjący spokojnie z dala od tłocznych kurortów i zapierająca dech w piersiach przyroda tworzą iście sielską scenerię. Wisienką na torcie będzie zobaczenie najpiękniejszej, najbardziej pocztówkowej plaży wyspy - Las Teresitas, usypanej z saharyjskiego piasku. Ta wycieczka to najlepsza okazja, aby poznać różne oblicza Teneryfy w jeden dzień! Cena od 219 zł/os.

La Gomera – Jeep Safari
Całodniowa wycieczka na wyspę La Gomerę – kameralną i spokojną sąsiadkę Teneryfy. W programie m. in. wizyta w zabytkowej stolicy San Sebastian, gdzie znajduje się dom Krzysztofa Kolumba, odwiedziny na plantacji kanaryjskich bananów, gdzie dowiecie się Państwo, jak wygląda proces ich hodowli oraz wizyta w Parku Narodowym Garajonay (lista UNESCO), gdzie zobaczymy największy na świecie, tajemniczy i spowity mgłą las wawrzynowy. Cena od 419 zł/os.

Loro Park
Loro Park to mieszanka ogrodu zoologicznego i botanicznego. Można tu zobaczyć tysiące ptaków, fantastyczne pingwinarium, mnóstwo zwierząt na wybiegach – w tym tak unikalne okazy jak czerwone pandy i białe tygrysy, czy wreszcie potężne akwarium, gdzie nad naszymi głowami przepływają płaszczki i rekiny! Pokazy z udziałem delfinów, papug czy lwów morskich zachwycą nie tylko dzieci, ale i dorosłych. Ponadto to właśnie w Loro Parku można zobaczyć jedno z nielicznych w Europie show z udziałem orek! Loro Park znajduje się na północy wyspy, w Puerto de la Cruz. Cena nie obejmuje dojazdu do Loro Parku, dojazd we własnym zakresie. Cena od 169 zł/os.

Katamaran Mustcat
3-godzinny rejs katamaranem wzdłuż południowego wybrzeża Teneryfy to okazja do relaksu i podziwiania wielorybów i delfinów w ich naturalnym środowisku. Podczas wycieczki zatrzymamy się w zatoce, gdzie będzie czas na morskie kąpiele oraz snorkeling i podglądanie podwodnego życia. Cena od 179zł/os.

Wulkan Teide nocą
Ta wycieczka to niepowtarzalna okazja, aby zobaczyć czynny wulkan i zarazem najwyższy szczyt Hiszpanii w zupełnie odmiennej scenerii! W kameralnej, max. 19-osobowej grupie, jedynym na Wyspach Kanaryjskich busem-kabrioletem (fantastyczna możliwość zrobienia świetnych zdjęć podczas przejazdu!), pojedziemy do Parku Narodowego, gdzie zobaczymy majestatyczny wulkan i słynne księżycowe krajobrazy zastygłej lawy. Następnie otuleni kocykami, przy lampce szampana podziwiać będziemy morze chmur i zachód słońca w spektakularnej scenerii Parku Narodowego. Wulkan Teide to także jedno z najlepszych na świecie miejsc do podziwiania gwiazd i nocnego nieba - my obserwować je będziemy przez profesjonalny teleskop. Naszą wyprawę zwieńczy wyborna kolacja w winiarni w Villaflor - najwyżej położonej miejscowości w Hiszpanii. Cena od 369 zł/os.

Nurkowanie podstawowe ze sprzętem
Nurkowanie to wspaniała zabawa, której spróbować może każdy. To sposób, aby przenieść się w zupełnie inny świat, gdzie nauczymy się podwodnego „języka migowego" i poczujemy stan „nieważkości". Wyspy Kanaryjskie to znakomite miejsce na debiut nurkowy - zejście pod wodę odbywa się z tu prosto z plaży, pod okiem polskojęzycznego instruktora, i nie jest do niego wymagana umiejętność pływania. Zapraszamy do wspólnego eksplorowania głębin Atlantyku! Cena od 289 zł/os.

Dla aktywnych

Trekking
Teneryfa to raj dla miłośników pieszych wędrówek. W pobliżu kurortów południa wyspy znajduje się malowniczy Piekielny Wąwóz, który można odwiedzić w ramach odskoczni od plażowania. Ogromną popularnością wśród amatorów trekkingu cieszą się również wyprawy w górach Anaga oraz Teno.

Windsurfing i kitesurfing
Teneryfa, ze względu na położenie i ukształtowanie wybrzeża, stanowi wymarzone miejsce do uprawiania tych sportów wodnych. Mekką surferów jest El Medano - niewielka miejscowość znana na całym świecie ze swych silnych wiatrów – oraz plaża La Fitenia w Playa las Americas.

Przyroda

Playa del Duque – Costa Adeje
Najpiękniejsza plaża południowych kurortów Teneryfy - kameralna, oznaczona Błękitną Flagą, otoczona ekskluzywnymi hotelami.



Relaks

Nocne życie w Las Veronicas
Numer jeden na imprezowej liście wyspy od niemal dekady! W Las Veronicas znajdują się najbardziej znane spośród wszystkich klubów na Teneryfie - np. kultowe Papagayo. Tutaj każdy dzień jest jak sobotnia imprezowa noc! Lokalizacja: Playa de las Americas.

*Uwaga! Zamieszczone tutaj opisy wycieczek fakultatywnych są podane wyłącznie informacyjnie i nie stanowią oferty handlowej. Listę dostępnych wycieczek fakultatywnych do sprzedaży w Polsce oraz aktualne ceny można znaleźć w serwisie internetowym pod adresem **R.pl/wycieczki-fakultatywne**, Call Center, Oddziałach oraz punktach agencyjnych. Natomiast pełny wykaz dostępnych atrakcji lokalnych oferowanych na miejscu wraz z ich cenami jest dostępny u naszych rezydentów.*


La Gomera



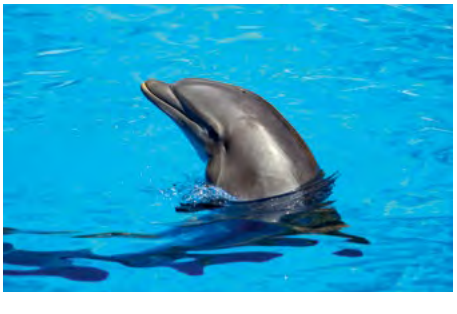

IBEROSTAR Selection Anthelia – Costa Adeje

Kategoria lokalna: *****

Elegancki, duży i rodzinny hotel w pierwszej linii od oceanu i jednocześnie tuż przy tętniącej życiem promenadzie. Te oraz inne atuty hotelu sprawią, że będzie to luksusowy wypoczynek dla całej rodziny.

All Inclusive za dopłatą | Przy plaży | Royal | We dwoje



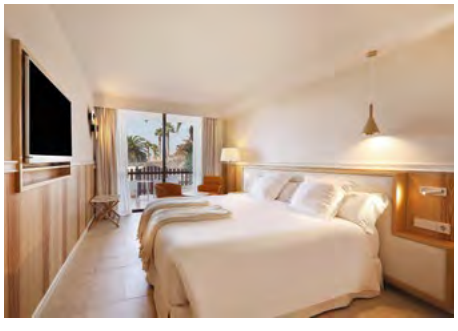

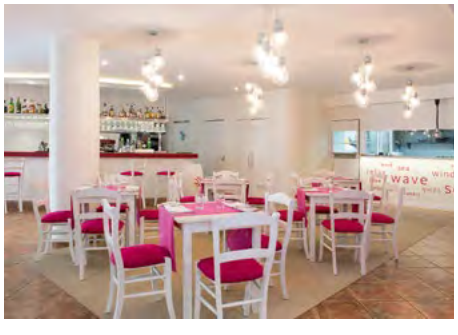



Położenie

Położony w popularnym kurorcie Costa Adeje tuż przy nadmorskiej promenadzie. W bezpośredniej okolicy hotelu liczne sklepy, butiki, bary i restauracje, a także przystanek autobusowy. Do lotniska Reina Sofia ok. 20 km.

Plaża

Szeroka i piaszczysta plaża Fanabe ok. 400 m od hotelu. Leżaki i parasole płatne (ok. 8 EUR/komplet.).

Do dyspozycji gości

Recepcja, eleganckie lobby, restauracja główna i restauracja barbecue, 3 restauracje a'la carte (płatne), 3 bary, 3 baseny i 3 brodziki dla dzieci (2 z nich podgrzewane, 3 z nich z wodą morską, 3 z nich dostępne dla wybranych wyższych kategorii pokoi), taras słoneczny z leżakami i parasolami. Hotel zapewnia ręczniki basenowe (możliwy depozyt).

Pokoje

Hotel posiada 365 pokoi różnego typu. Wszystkie eleganckie, komfortowe, klimatyzowane z łazienką (prysznic, suszarka do włosów), z TV-sat, telefonem, sejfem, minibarem (płatny), zestawem do parzenia kawy (płatny), balkonem lub tarasem (meble balkonowe).

Pokoje standardowe z widokiem na ogród (pow. ok.30m^2) - dla max. 3 osób. Istnieje możliwość dopłaty do bocznego lub frontalnego widoku na ocean.

Pokoje standardowe łączone wewnętrznymi drzwiami (pow. ok.60 m^2) - dla max. 6 osób w układzie 4+2.

Wyżywienie

Śniadania w formie bogatego bufetu. Istnieje możliwość dopłaty do obiadokolacji i all inclusive.

Program sportowy i animacyjny

Dzienne i wieczorne animacje dla dzieci i dorosłych. Płatne: tenis ziemny, petanca, ping pong, boisko do piłki nożnej, boisko multisportowe, siłownia (dla Klientów z all inclusive gratis), sporty wodne na plaży.

Internet

Wifi w hotelu gratis.

www.iberostar.com



KOD IMPREZY: TFA **CENY** za os. w pok. 2 os. w zł

	cena w promocji już od		cena katalogowa	
Terminy	1 tydz.	2 tyg.	1 tydz.	2 tyg
Listopad od	**4320**	**7349**	**7899**	**12949**
Grudzień od	**3670**	**6720**	**6899**	**11999**
Styczeń od	**4399**	**7599**	**8020**	**13199**
Luty od	**4799**	**8420**	**8849**	**14899**
Marzec od	**4749**	**8399**	**8770**	**14870**
Kwiecień od	**4220**	**7720**	**7899**	**13730**
Cena za dziecko (2-7 lat) już od		**1499**		**1520**
Dopłata do All Inclusive od		**2940**		**5880**

7 dni | 14 dni **Długość pobytu: 7 lub 14 dni**

Wyloty w: niedziele

Podane ceny są pełnymi cenami „od" dla imprezy rozpoczynającej się w miesiącu wskazanym w tabeli i wylotu/wyjazdu z Warszawy. Dostępność miejsc w cenach promocyjnych jest ograniczona. Aktualne ceny, dopłaty, wyloty/wyjazdy z innych miast, możliwe długości pobytu, dni wylotu z poszczególnych lotnisk, typy pokoi, dopłaty i usługi do sprawdzenia w punktach sprzedaży lub na R.pl

Sprawdź ceny i terminy na: R.pl

CENA OD **3670 zł**

Fantasia Bahia Principe Tenerife – San Miguel de Abona

Kategoria lokalna: *****

Znana sieć hotelowa Bahia Principe wciela koncept Fantasia realizujący założenia hotelu przede wszystkim nastawionego na potrzeby Najmłodszych. Innowacyjne animacje, ekspedycje, gry, wieczorne przedstawienia, strefa basenowa, spa, menu restauracyjne – wszystko to ma na celu uatrakcyjnienie pobytu Dzieciom. Dla wszystkich luksusowe oraz nowoczesne pokoje oraz doskonałe wyżywienie.

All Inclusive | **Pokoje 2+2 rodzinne** | **Fit & Fun** | **Dla rodzin**



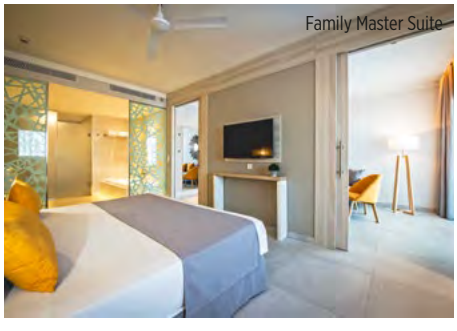
Family Master Suite


Family Master Suite



Położenie

Otwarty w listopadzie 2018. Hotel położony nieopodal pola golfowego Golf del Sur. Około 400 m od hotelu znajduje się przystanek autobusowy (połączenia z niektórymi kurortami wyspy). Do lotniska Reina Sofia ok. 9 km.

Plaża

Plaża San Blas ok. 200 m od hotelu, niewielka, kamienista. Plaża la Tejita – ok. 1 km od hotelu, piasek wulkaniczny.

Do dyspozycji gości

Recepcja, lobby, windy, restauracja bufetowa, 3 restauracje a'la carte, 5 barów, bar z nocnymi przekąskami, dyskoteka, tarasy słoneczne z leżakami i parasolami, 2 baseny dla dorosłych i 2 baseny dla dzieci (w basenach słodka woda), plac zabaw, mini i maxi klub, opiekunka do dziecka (płatna), wypożyczalnia wózków dziecięcych, sklep z pamiątkami, sale konferencyjne, opieka medyczna (płatna), pralnia (płatna), wypożyczalnia samochodów, parking. Hotel zapewnia ręczniki basenowe (depozyt płatny ok. 10 EUR). Hotel nie akceptuje zwierząt.

Pokoje

W hotelu znajdują się 372 nowoczesne i komfortowe pokoje rozlokowane w dwóch 6-piętrowych budynkach. Wszystkie pokoje klimatyzowane, z na wpół otwartą łazienką (2 umywalki, suszarka do włosów, kosmetyki kąpielowe), z telefonem, Tv-sat, minibarem (płatny), sejfem (w cenie), zestawem do przygotowywania kawy i herbaty, z balkonem lub tarasem (meble balkonowe).
Pokoje Superior - dla max 2 osób, w pokoju albo 1 łóżko typu queen size (1,5 m x 2 m) albo 2 łóżka małżeńskie (każde 1,1 m x 2 m).
Junior Suite – dla max 4 osób, w pokoju albo 1 łóżko typu queen size (1,5 m x 2 m) albo 2 łóżka małżeńskie (każde 1,1 m x 2 m) i nie ma możliwości wstawienia dostawek. Łóżeczko dla dziecka do 2 lat gratis (na potwierdzenie). Istnieje możliwość dopłaty do pokoi z widokiem na ocean przy czym może to być widok niepełny. Inne typy pokoi dostępne w systemie rezerwacyjnym R.pl.

Wyżywienie

All Inclusive: śniadania, obiady i obiadokolacje w formie bogatego bufetu (kolacje tematyczne, menu dla dzieci). Przekąski w ciągu dnia oraz w nocy (23:00 – 7:00), słodycze dla dzieci, lokalne i międzynarodowe napoje alkoholowe i bezalkoholowe. 3x w trakcie pobytu możliwość skorzystania z restauracji a'la carte (azjatycka, włoska, grill). Room service płatny.

Program sportowy i animacyjny

Hotel zapewnia dzienne i wieczorne animacje dla dzieci oraz dla dorosłych. Bezpłatnie: siłownia, boisko do koszykówki, tenis stołowy, rzutki. Płatne: zabiegi na twarz i ciało w hotelowym spa (hotel posiada również spa dla dzieci).

Internet

Wifi na terenie hotelu gratis.
www.bahia-principe.com

KOD IMPREZY: TFA **CENY** za os. w pok. 2 os. w zł

	cena w promocji już od		cena katalogowa	
Terminy	1 tydz.	2 tyg.	1 tydz.	2 tyg
Listopad od	**3449**	**5749**	**6430**	**10270**
Grudzień od	**3280**	**5599**	**6230**	**10099**
Styczeń od	**3720**	**6399**	**7049**	**11530**
Luty od	**3999**	**6849**	**7520**	**12299**
Marzec od	**3970**	**6820**	**7470**	**12230**
Kwiecień od	**3620**	**6299**	**6899**	**11370**
Cena za os. dorosłą na dost. już od		**3499**		**5599**
Cena za dziecko (2-13 lat) już od		**2670**		**3920**

7 dni | 14 dni **Długość pobytu: 7 lub 14 dni**

Wyloty w: niedziele

Podane ceny są pełnymi cenami „od" dla imprezy rozpoczynającej się w miesiącu wskazanym w tabeli i wylotu/wyjazdu z Warszawy. Dostępność miejsc w cenach promocyjnych jest ograniczona. Aktualne ceny, dopłaty, wyloty/wyjazdy z innych miast, możliwe długości pobytu, dni wylotu z poszczególnych lotnisk, typy pokoi, dopłaty i usługi do sprawdzenia w punktach sprzedaży lub na R.pl

Sprawdź ceny i terminy na: R.pl

CENA OD
3280 zł

Botanico & The Oriental Spa Garden – Puerto de la Cruz

Kategoria lokalna: *****

Luksusowy hotel z pięknym ogrodem i świetnym zapleczem spa. Dla każdego treningowe pole golfowe oraz kąpiele w basenach termalnych. Komfortowe pokoje, atmosfera spokoju i harmonii oraz otoczenie zieleni gwarantują odprężenie i relaks.

Fit & Fun | We dwoje









Położenie

Ten wyremontowany w 2007 roku hotel położony w spokojnej dzielnicy miasta portowego Puerto de la Cruz, w malowniczej dolinie Orotavy na północy Teneryfy. W okolicy hotelu niewielkie centrum handlowe, kilka barów i restauracji oraz niewielki ogród botaniczny. Do lotniska Reina Sofia ok. 90 km. Do największego na Wyspach Kanaryjskich parku zoologicznego Loro Parque ok. 3,5 km. Do lotniska ok. 90 km.

Plaża

Playa Martianez, publiczna piaszczysto-kamienista (piasek wulkaniczny) ok. 1,5 km od hotelu. Bezpłatny dowóz hotelowym busem (kilka razy dziennie, 5dni w tygodniu (za wyjątkiem (soboty po południu, niedzieli i świąt), przystanek autobusowy przy hotelu. Na plaży prowadzona jest szkółka surfingowa (płatna).

Do dyspozycji gości

Recepcja, restauracja bufetowa oraz restauracje a la carte otwarte w porze lunchu lub/i kolacji (azjatycka, włoska, kanaryjska), bar z przekąskami, basen, taras słoneczny z leżakami i parasolami, duży (25 000 m^2) ogród subtropikalny, kantor, parking, wypożyczalnia samochodów, usługi pralnicze, usługi fryzjerskie, sklep z biżuterią, butiki. Hotel akceptuje małe zwierzęta domowe do 8 kg (dodatkowa opłata). Wyznaczone miejsca dla palących.

Pokoje

Hotel dysponuje 252 pokojami o różnej kategorii rozlokowanych w 5-piętrowym budynku. Wszystkie eleganckie, klimatyzowane, wyposażone w łazienkę (wanna/prysznic, szlafrok i kapcie), Tv-Sat., minibar (płatny), sejf (płatny), umeblowany balkon/taras. Łóżeczko dla dzieci do 2 lat (na życzenie).

Pokoje deluxe (pow. ok. 35-45 m^2) – dla max. 2 osób, istnieje możliwość dopłaty do widoków na ogród lub na ocean.

Junior Suite (pow. ok. 50-70 m^2) dla 3 osób, dostawka w formie sofy.

Wyżywienie

Śniadania w formie bufetu, (7.30 do 10.30). Istnieje możliwość dopłaty do obiadokolacji (bufet lub a'la carte).

Program sportowy i animacyjny

Hotel oferuje program animacyjny dla dzieci i dorosłych (aerobik, tai chi, joga). Wieczorna muzyka na żywo. W cenie: treningowe pole golfowe (pow. ok. 5000 m^2) z putting green i driving range, dostęp do hotelowego spa (od 16 roku życia) sauna japońska, pokój z aromaterapią, wanny i łóżka z hydromasażem, 2 baseny termalne, łaźnia turecka, grota lodowa, siłownia; masaże i zabiegi płatne dodatkowo; (możliwa opłata za sprzęt): tenis stołowy, 2 korty tenisowe.

Internet

Wi-Fi w hotelu gratis.

hotelbotanico.com

KOD IMPREZY: TFA **CENY** za os. w pok. 2 os. w zł

Terminy i ceny dostępne w systemie rezerwacyjnym R.pl

7 dni | 14 dni **Długość pobytu: 7 lub 14 dni**

Wyloty w: niedziele

Podane ceny są pełnymi cenami „od" dla imprezy rozpoczynającej się w miesiącu wskazanym w tabeli i wylotu/wyjazdu z Warszawy. Dostępność miejsc w cenach promocyjnych jest ograniczona. Aktualne ceny, dopłaty, wyloty/wyjazdy z innych miast, możliwe długości pobytu, dni wylotu z poszczególnych lotnisk, typy pokoi, dopłaty i usługi do sprawdzenia w punktach sprzedaży lub na R.pl

Sprawdź ceny i terminy na: R.pl

Sunlight Bahia Principe Tenerife Resort – Costa Adeje

Kategoria lokalna: **** superior

Fantastyczny kompleks wakacyjny, malowniczo położony na klifie, otoczony tropikalnym ogrodem, z imponującymi basenami. Hotel polecamy wymagającym Klientom, którzy poszukują wioski wakacyjnej wysokiej klasy ze świetnym wyżywieniem i serwisem. Piąte słoneczko za All inclusive w karaibskim stylu.

All Inclusive | Pokoje 2+2 rodzinne | Fit & Fun | Dla rodzin



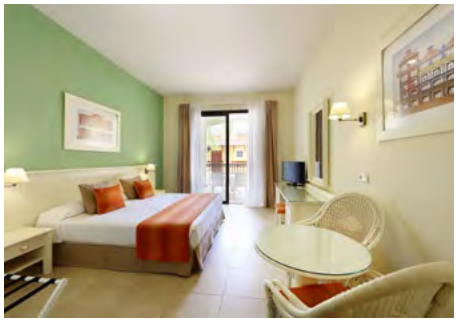





Położenie

Rozległy kompleks hotelowy, otoczony pięknym, tropikalnym ogrodem. Oddalony od lotniska ok. 30 km. Ok. 200 m od hotelu znajduje się przystanek autobusowy - połączenia z innymi kurortami wyspy.

Plaża

Hotel usytuowany ok. 500 m od kamienistej plaży. Do piaszczystej plaży Playa de Las Americas ok. 10 km (na plażę kursuje 2 x dziennie bus hotelowy - 1 przejazd w ciągu dnia bezpłatny). Leżaki i parasole na plaży Playa las Americas płatne (ok. 10 EUR/dzień).

Do dyspozycji gości

Kompleks składający się z 2 części: Bahia Principe Tenerife (otwarty w 2003 r., położony dalej od oceanu) i Bahia Principe Costa Adeje (otwarty w 2001 r, położony przy oceanie). Recepcja, lobby, windy, 5 restauracji, 5 barów, tarasy słoneczne z leżakami i parasolami w tropikalnych ogrodach, 5 basenów w tym 1 typu infinity i 2 brodziki (w basenach słodka woda, 1 podgrzewany zimą), 1 jacuzzi, mini klub. Hotel zapewnia ręczniki basenowe (depozyt ok. 10 EUR). Płatne: opiekunka, usługi medyczne, pralnia. W Pueblo Principe (tuż przed hotelem): sklepy, dyskoteka, salon gier, fryzjer, salon piękności. Hotel nie akceptuje zwierząt.

Pokoje

Hotel oferuje łącznie 700 pokoi różnego typu, wszystkie eleganckie, w kolonialnym stylu, klimatyzowane, z łazienką (wanna z prysznicem, suszarka, kosmetyki kąpielowe), telefonem, TV-sat, minibarem (bezpłatny), sejfem (płatny), z balkonem lub tarasem (meble balkonowe). Łóżeczko dla dziecka do 2 lat bezpłatnie na potwierdzenie.

Pokój standardowy (pow. ok. 30 m^2) - dla max. 3 osób. Dostępne również pokoje od stony oceanu.

Pokój Junior suite (pow. ok. 50 m^2) - dla max. 4 osób.

Wyżywienie

All Inclusive: śniadania, obiady, obiadokolacje serwowane w formie bogatego bufetu. 3 x w ciągu pobytu możliwość skorzystania z restauracji a'la carte meksykańskiej, azjatyckiej, hiszpańskiej lub włoskiej (konieczna rezerwacja). Lokalne napoje alkoholowe i bezalkoholowe w miejscach wyznaczonych przez hotel (10:00-23:00). Przekąski i napoje bezalkoholowe w ciągu dnia i w nocy (serwowane w wyznaczonym snack barze). Goście obu obiektów mogą korzystać z całej infrastruktury hotelowej (poza głównymi restauracjami).

Program sportowy i animacyjny

Dzienny program animacyjny dla dzieci i dorosłych, występy w pobliskim Pueblo Principe: karaoke, muzyka na żywo, kabarety. Bezpłatnie: koszykówka, siatkówka, lekcja nurkowania w basenie, rzutki, piłka nożna, centrum fitness. Płatne: Spa (zabiegi lecznicze i relaksacyjne na twarz i ciało), sauna, jacuzzi.

Internet

WiFi w hotelu gratis.

www.bahia-principe.com/en/sunlight-resorts

KOD IMPREZY: TFA **CENY** za os. w pok. 2 os. w zł

	cena w promocji już od		cena katalogowa	
Terminy	1 tydz.	2 tyg.	1 tydz.	2 tyg
Listopad od	**3070**	**4949**	**5799**	**8949**
Grudzień od	**2949**	**4820**	**5699**	**8799**
Styczeń od	**3320**	**5449**	**6130**	**9699**
Luty od	**3470**	**5799**	**6630**	**10520**
Marzec od	**3449**	**5770**	**6599**	**10470**
Kwiecień od	**3070**	**5170**	**5970**	**9470**
Cena za os. dorosłą na dost. już od		**3120**		**4699**
Cena za dziecko (2-13 lat) już od		**1499**		**1520**

7 dni | 14 dni **Długość pobytu: 7 lub 14 dni**

Wyloty w: niedziele

Podane ceny są pełnymi cenami „od" dla imprezy rozpoczynającej się w miesiącu wskazanym w tabeli i wylotu/wyjazdu z Warszawy. Dostępność miejsc w cenach promocyjnych jest ograniczona. Aktualne ceny, dopłaty, wyloty/wyjazdy z innych miast, możliwe długości pobytu, dni wylotu z poszczególnych lotnisk, typy pokoi, dopłaty i usługi do sprawdzenia w punktach sprzedaży lub na R.pl

Sprawdź ceny i terminy na: R.pl

CENA OD **2949 zł**

IBEROSTAR Bouganville Playa – Costa Adeje ☀☀☀☀+

Kategoria lokalna: ****

Bardzo dobrej klasy hotel należący do znanej sieci IBEROSTAR. Świetna lokalizacja blisko turystycznego centrum, piaszczysta, szeroka plaża niedaleko hotelu, obsługa na wysokim poziomie, to tylko niektóre z atutów hotelu. Polecamy zarówno na rodzinne wakacje jak i urlop w gronie znajomych. „+" za wyremontowane pokoje i świetne wyżywienie.

All Inclusive za dopłatą | **Fit & Fun** | **We dwoje** | **Dla rodzin**

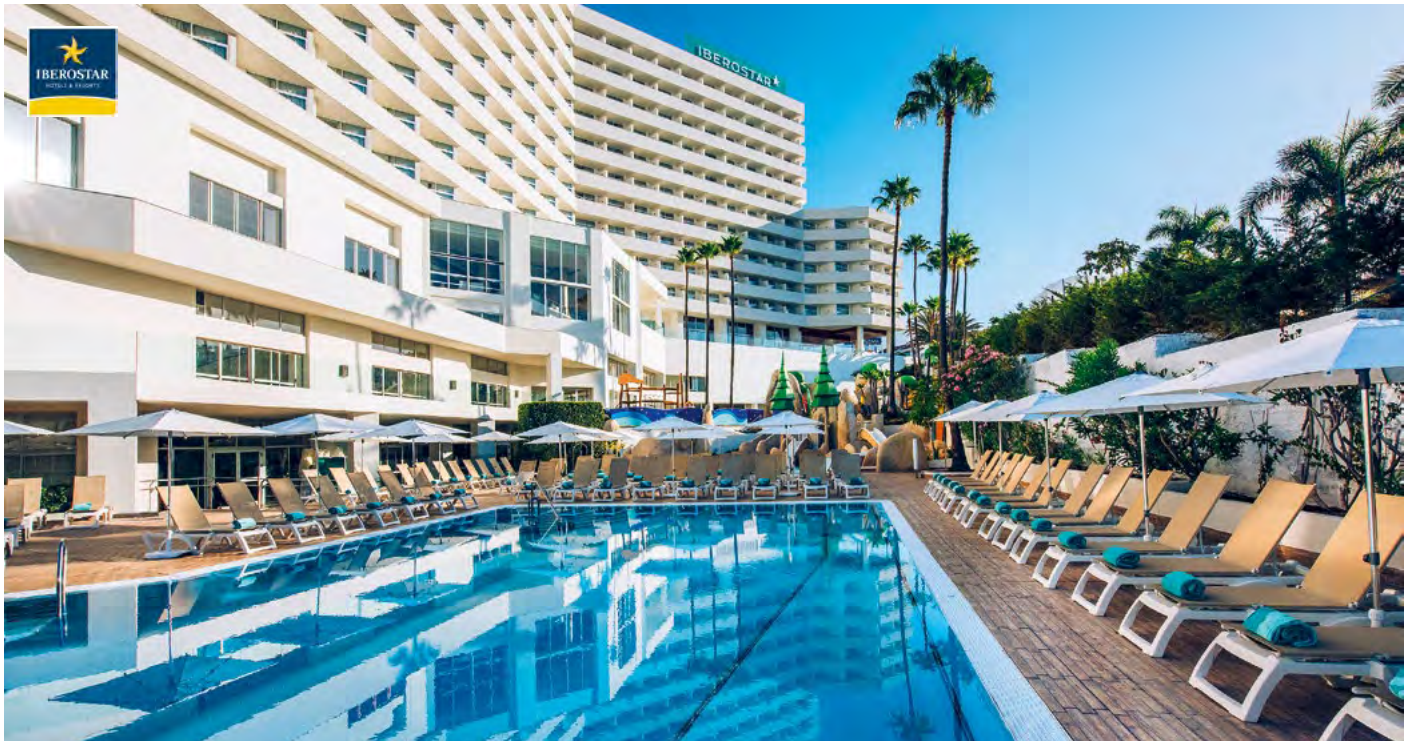







Położenie

Hotel znajduje się w południowej części wyspy, w popularnym kurorcie turystycznym Costa Adeje. W okolicy szeroki wybór barów, restauracji i sklepów. Do lotniska Reina Sofia ok. 17 km.

Plaża

Do najbliższej, piaszczystej, szerokiej plaży del Bobo (ciemny piasek) ok. 250 m. Leżaki i parasole płatne (ok. 10 EUR/komplet.).

Do dyspozycji gości

Recepcja, windy, restauracja główna (dania kuchni kanaryjskiej i międzynarodowej), restauracja grillowa, 3 bary, tarasy słoneczne z leżakami i parasolami, 3 baseny (w tym jeden dla dzieci, 1 podgrzewany zimą, w basenach słodka woda), plac zabaw, mini klub, sala konferencyjna, fryzjer, salonik prasowy, sklep z pamiątkami, wypożyczalnia samochodów, wypożyczalnia rowerów. Hotel zapewnia ręczniki basenowe (depozyt ok. 5 EUR). Hotel nie akceptuje zwierząt.

Pokoje

W hotelu znajduje się 481 wyremontowanych pokoi różnej kategorii, wszystkie klimatyzowane, z łazienką (suszarka do włosów, prysznic), mini-barem (dodatkowo płatny), sejfem (dodatkowo płatny ok. 17 EUR/tydzień, depozyt ok. 5 EUR), telefonem, TV-sat, balkonem lub tarasem (meble balkonowe). Łóżeczko dla dziecka do 2 lat - bezpłatnie (na potwierdzenie). Dziecko do lat 2 wlicza się w maksymalne obłożenie w pokoju.

Pokoje standardowe (pow. ok. 22 m^2) - dla max. 3 osób. Istnieje możliwość dopłaty do bocznego lub frontalnego widoku na ocean.

Pokoje standardowe łączone wewnętrznymi drzwiami (pow. ok. 44 m^2) - dla max. 6 osób w układzie 4+2)

Innr typy pokoi dostępne w systemie rezerwacyjnym R.pl.

Wyżywienie

Śniadania w formie bufetu. Istnieje możliwość dopłaty obiadokolacji lub do All Inclusive: śniadania (07:00-10:00), obiady (13:00-15:00), obiadokolacje (18:30-21:30) w restauracji głównej w formie bufetu, przekąski w barze przy basenie (10:00-13:00), popołudniowa kawa i ciasto w barze przy basenie i lobby barze (15:00-18:00), kanapki i lody w barze przy basenie (10:00-17:00), lokalne napoje bezalkoholowe oraz alkoholowe np.: piwo, wino, wódka, whisky, gin (10:00-00:30). Specjalne menu dla wegetarian (na potwierdzenie). UWAGA: Na kolację wymagany jest strój bardziej formalny - Panowie: koszula z długim rękawem, długie spodnie.

Program sportowy i animacyjny

Hotel zapewnia animacje dla dzieci i dorosłych (np. konkursy, gry, zawody, wieczorne pokazy). Bezpłatnie: aerobic, łucznictwo, aqua aerobic, bule, rzutki, tenis stołowy, siatkówka. Płatne: bilard, golf (rezerwacja w recepcji), kort tenisowy, sporty wodne na plaży (skutery wodne, nurkowanie, żeglarstwo, windsurfing).

Internet

WiFi w hotelu gratis.

www.iberostar.com

KOD IMPREZY: TFA **CENY** za os. w pok. 2 os. w zł

	cena w promocji już od		cena katalogowa	
Terminy	1 tydz.	2 tyg.	1 tydz.	2 tyg
Listopad od	**2899**	**4599**	**5520**	**8349**
Grudzień od	**2599**	**4320**	**5099**	**7970**
Styczeń od	**3120**	**5220**	**6049**	**9570**
Luty od	**3330**	**5530**	**6399**	**10070**
Marzec od	**3299**	**5499**	**6349**	**10020**
Kwiecień od	**2799**	**4799**	**5520**	**8849**
Cena za os. dorosłą na dost. już od		**2570**		**3799**
Cena za dziecko (2-7 lat) już od		**1499**		**1520**
Dopłata do All Inclusive od		**1197**		**2394**

7 dni | 14 dni **Długość pobytu: 7 lub 14 dni**

Wyloty w: niedziele

Podane ceny są pełnymi cenami „od" dla imprezy rozpoczynającej się w miesiącu wskazanym w tabeli i wylotu/wyjazdu z Warszawy. Dostępność miejsc w cenach promocyjnych jest ograniczona. Aktualne ceny, dopłaty, wyloty/wyjazdy z innych miast, możliwe długości pobytu, dni wylotu z poszczególnych lotnisk, typy pokoi, dopłaty i usługi do sprawdzenia w punktach sprzedaży lub na R.pl

Sprawdź ceny i terminy na: R.pl

CENA OD
2599 zł

Landmar Playa La Arena – Puerto Santiago ☀☀☀☀+

Kategoria lokalna: ****

Bardzo dobrej klasy, zadbany i stale rozwijający swoją infrastrukturę hotel, z fantastycznym wyżywieniem oraz serwisem. Plus za nowy basen i restaurację tapas oraz strefę tylko dla dorosłych. Hotel polecamy wszystkim tym, którzy uciekają od hałasu i blichtru kurortów typu Playa de Las Americas czy Los Cristianos. Do tego widok na Gomerę i górujący nad hotelem El Teide!

All Inclusive | Pokoje 2+2 rodzinne | Fit & Fun | We dwoje | Dla rodzin









Położenie

Hotel znajduje się w niewielkiej miejscowości Puerto Santiago. Do lotniska Reina Sofia ok. 40 km. Przystanek autobusowy ok. 50 m od hotelu. Bus hotelowy do Siam Mall i Playa las Vistas w Los Cristianos (6 dni w tygodniu, płatny ok, 10EUR/os).

Plaża

Obok hotelu, ok. 100 m (do przejścia ulica), piaszczysta, wulkaniczna (ciemny piasek) plaża (wyróżniona Błękitną Flagą) z łagodnym zejściem do morza. Leżaki i parasole płatne ok. 5 EUR/komplet.

Do dyspozycji gości

Recepcja z lobby, windy, 2 bary, restauracja bufetowa i restauracja bufetowa tapas (w porze kolacji), restauracja a'la carte (płatna), tropikalny ogród z 3 basenami (w tym 1 podgrzewany zimą i 1 infinity tylko dla Gości Platinum Club), małym basenem ze zjeżdżalnią, brodzikiem dla dzieci (w basenach słodka woda), leżaki i parasole na tarasach słonecznych, mini klub, plac zabaw, przechowalnia bagażu, pralnia (płatna), sklep z pamiątkami i prasą, wypożyczalnia samochodów, parking (płatne), centrum konferencyjne. Hotel zapewnia ręczniki basenowe (depozyt w gotówce ok. 10 EUR/ręcznik). Hotel nie akceptuje zwierząt.

Pokoje

Hotel posiada 432 wygodnie urządzone pokoje różnego typu: klimatyzowane, z łazienką (suszarka do włosów), lodówką, telefonem TV-sat, sejfem (płatny ok. 3 EUR/dzień), balkonem lub tarasem (meble ogrodowe, suszarka, niekiedy markiza balkonowa). Łóżeczko dla dziecka do 2 lat bezpłatne. Hotel posiada pokoje dla osób niepełnosprawnych. Hotel nie akceptuje zwierząt.

Pokoje standardowe (pow. ok. 27 m^2) - wyremontowane w 2015/16 r. - usytuowany na niższych kondygnacjach (zazwyczaj 1,2,3), od strony uliczki dojazdowej do hotelu.

Innr typy pokoi dostępne w systemie rezerwacyjnym R.pl.

Wyżywienie

All Inclusive: śniadania (07:30-10:30), obiady (13:00-15:00), obiadokolacje (18:30-21:30) w formie bogatego bufetu, późne śniadania kontynentalne, podwieczorek i przekąski, lokalne napoje alkoholowe i bezalkoholowe (10:00-24:00). Na zamówienie dania kuchni bezglutenowej, cukrzycowej, nietolaracji laktozy - należy zgłosić wcześniej w recepcji. Raz w tygodniu możliwość skorzystania z restauracji a'la carte (bezpłatnie, konieczna rezerwacja). Istnieje możliwość dopłaty do All Inclusive Premium - wybrane markowe alkohole.

Program sportowy i animacyjny

Dzienne i wieczorne animacje dla dzieci i dorosłych (gry, konkursy, aerobik). Bezpłatnie: szachy ogrodowe, łucznictwo, mini golf (depozyt), siłownia. Płatne: bilard, ping pong, kort tenisowy (płatny ok. 5 EUR/godz).

Internet

WiFi w hotelu gratis.

www.landmarplayalaarena.co

KOD IMPREZY: TFA **CENY** za os. w pok. 2 os. w zł

	cena w promocji już od		cena katalogowa	
Terminy	1 tydz.	2 tyg.	1 tydz.	2 tyg
Listopad od	**2870**	**4499**	**5470**	**8199**
Grudzień od	**2649**	**4270**	**5270**	**7970**
Styczeń od	**2970**	**4799**	**5630**	**8699**
Luty od	**3049**	**4970**	**5930**	**9149**
Marzec od	**3030**	**4830**	**5899**	**8899**
Kwiecień od	**2699**	**4499**	**5349**	**8349**
Cena za os. dorosłą na dost. już od		**2830**		**4120**
Cena za dziecko (2-13 lat) już od		**1530**		**1520**
Dopłata do All Inclusive Premium od		**385**		**770**

7 dni | 14 dni **Długość pobytu: 7 lub 14 dni**

Wyloty w: niedziele

Podane ceny są pełnymi cenami „od" dla imprezy rozpoczynającej się w miesiącu wskazanym w tabeli i wylotu/wyjazdu z Warszawy. Dostępność miejsc w cenach promocyjnych jest ograniczona. Aktualne ceny, dopłaty, wyloty/wyjazdy z innych miast, możliwe długości pobytu, dni wylotu z poszczególnych lotnisk, typy pokoi, dopłaty i usługi do sprawdzenia w punktach sprzedaży lub na R.pl

Sprawdź ceny i terminy na: R.pl

CENA OD **2649 zł**

Hovima Costa Adeje – Costa Adeje ☀☀☀☀

Kategoria lokalna: ****

Elegancki hotel z wygodnymi pokojami i ładną strefą basenową. Do tego bardzo dobra lokalizacja względem plaży i centrum kurortu – oba w zasięgu przyjemnego spaceru. Polecamy zarówno amatorom plażowania jak i nocnego życia.

All Inclusive za dopłatą | **Przy plaży** | **We dwoje**



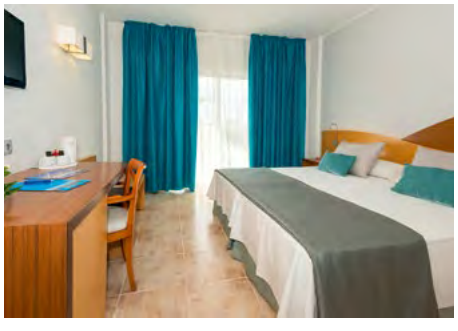





Położenie

Hotel dla osób powyżej 16 lat.
Wyremontowany w 2016 roku hotel położony jest w kurorcie Costa Adeje. W bezpośredniej okolicy hotelu liczne sklepy, butiki, bary i restauracje, a także przystanek autobusowy. Do lotniska Reina Sofia ok. 16 km.

Plaża

Szeroka i piaszczysta plaża Torviscas, znajduje się ok. 100 m od hotelu. Plaża Fanabe ok. 600 m od hotelu. Leżaki i parasole płatne (ok. 12 EUR/komplet).

Do dyspozycji gości

Recepcja, windy, restauracja główna, restauracja a'la carte (dodatkowo płatna), 3 bary (w tym 1 przy basenie), 2 baseny (w tym 1 podgrzewany zimą), taras słoneczny z parasolami i leżakami, sala konferencyjna, sklep, fryzjer, wypożyczalnia samochodów. Hotel zapewnia ręczniki basenowe (płatny depozyt). Hotel przystosowany dla osób niepełnosprawnych. Hotel nie akceptuje zwierząt.

Pokoje

Hotel oferuje zakwaterowanie w 313 pokojach różnego typu rozlokowanych w 10-piętrowym budynku. Wszystkie klimatyzowane, komfortowe, z łazienką (prysznic/wanna, suszarka do włosów, lusterko kosmetyczne), TV-sat, telefonem, zestawem do przygotowywania kawy/herbaty, minibarem (płatny), sejfem (płatny ok. 3 EUR/dzień + ok. 10 EUR/depozyt) oraz balkonem.
Pokoje comfort (pow. ok. 27,5 m^2) – dla max. 3 osób
Pokoje superior (pow. ok. 27,5 m^2) – dla max. 3 osób, dodatkowo szlafroki i kapcie, boczny widok na ocean.
Pokoje excellence (pow. ok. 27,5 m^2) – dla max. 2 osób, dodatkowo szlafroki i kapcie, widok na ocean.
Junior Suite Superior (pow. ok. 49 m^2) – dla max. 3 osób, dodatkowo szlafroki i kapcie, boczny widok na ocean.
Suite Excellence (pow. ok. 52 m^2) – dla max. 3 osób, dodatkowo szlafroki i kapcie, widok na ocean.

Wyżywienie

Śniadania i obiadokolacje w formie bufetu. Istnieje możliwość dopłaty do all inclusive: śniadania, obiady i obiadokolacje. Przekąski w ciągu dnia, lokalne napoje bezalkoholowe i alkoholowe do 24:00 w miejscach i godzinach wyznaczonych przez hotel.

Program sportowy i animacyjny

Hotel prowadzi dzienne i wieczorne animacje dla dorosłych. Na terenie hotelu znajduje się siłownia, boisko wielofunkcyjne z zewnętrznym boiskiem do crossfit, pokój TV, pokój gier, czytelnia. W cenie: tenis stołowy, rzutki, siatkówka plażowa, kort tenisowy (sprzęt dodatkowo płatny). Dodatkowo płatne: bilard oraz wstęp do Spa (masaże i zabiegi, sauna, łaźnia turecka i wanna z hydromasażem).

Internet

WiFi w hotelu gratis.
www.hovimacostaadeje.com

KOD IMPREZY: TFA **CENY** za os. w pok. 2 os. w zł
Terminy i ceny dostępne w systemie rezerwacyjnym R.pl

7 dni | 14 dni **Długość pobytu: 7 lub 14 dni**

Wyloty w: niedziele

Podane ceny są pełnymi cenami „od" dla imprezy rozpoczynającej się w miesiącu wskazanym w tabeli i wylotu/wyjazdu z Warszawy. Dostępność miejsc w cenach promocyjnych jest ograniczona. Aktualne ceny, dopłaty, wyloty/wyjazdy z innych miast, możliwe długości pobytu, dni wylotu z poszczególnych lotnisk, typy pokoi, dopłaty i usługi do sprawdzenia w punktach sprzedaży lub na R.pl

Sprawdź ceny i terminy na: R.pl

Landmar Costa Los Gigantes – Puerto de Santiago ☀☀☀☀

Kategoria lokalna: ****

Malowniczo położony na wzgórzu hotel, idealny na rodzinny wypoczynek. Bogate zaplecze rekreacyjno-sportowe – za nie „+" (kluby dla dzieci i nastolatków, boisko multisportowe, park linowy, zjeżdżalnia, wodny plac zabaw) spełnią oczekiwania nie tylko Najmłodszych. Fantastyczna kuchnia, przestronne pokoje i sympatyczna obsługa dopełniają wizerunku hotelu bardzo dobrej klasy. Do tego widok na La Gomerę.

All Inclusive | **Pokoje 2+2 rodzinne** | **We dwoje** | **Dla rodzin**




Pokój typu suite

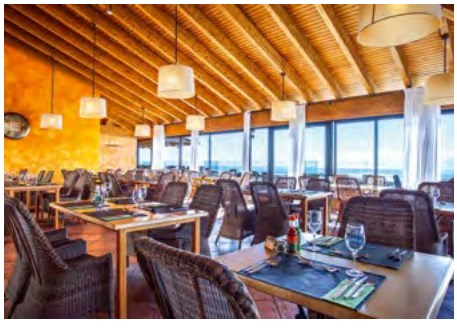



Położenie

Hotel położony w niewielkim kurorcie Puerto de Santiago. Około 200-300 metrów od hotelu kilka barów/restauracji i supermarket. Do lotniska Reina Sofia ok. 45 km.

Plaża

Piaszczysta, wulkaniczna (ciemny piasek) plaża La Arena (wyróżniona Błękitną Flagą) z łagodnym zejściem do morza, oddalona od hotelu ok. 500 m. Leżaki i parasole na plaży płatne (ok. 5 EUR/os).

Do dyspozycji gości

Recepcja, lobby, winda, bary, 2 restauracje bufetowe, 2 restauracje a'la carte, snack bar, tarasy słoneczne z leżakami i parasolami oraz łóżkami balijskimi (łóżka płatne), 4 baseny (w tym jeden ze zjeżdżalnią, część z nich podgrzewana zimą) i 2 brodziki, mini klub (4-8), maxi club (8-12) i klub dla nastolatków (powyżej 12 lat), plac zabaw, wodny plac zabaw, pralnia (płatna), parking. Hotel nie akceptuje zwierząt. Hotel zapewnia ręczniki basenowe (płatny depozyt ok. 10EUR/os).

Pokoje

W hotelu znajduje się 517 przestronnych i wygodnie urządzonych pokoi. Wszystkie klimatyzowane, z łazienką (suszarka do włosów, kosmetyki kąpielowe), TVsat, telefonem, sejfem (płatny ok. 5 EUR/dzień), małą lodówką (możliwa opłata) oraz z balkonem (meble balkonowe). Łóżeczko dla dziecka do 2 lat gratis.

Pokoje standardowe (pow. ok 30 m^2) – dla max 2 osób, pokoje przed remontem. W tej kategorii dostępne pokoje 1 osobowe.

Pokoje superior (pow. ok 30 m^2) – dla max 2 osób, pokoje po remoncie, dodatkowo w pokoju zestaw do przygotowania kawy (Nespresso, uzupełnianie płatne).

Suite (pow. ok 50 m^2) – dla max 4 osób, osobna sypialnia, pokój dzienny z rozkładaną sofą, pokoje przed remontem.

Suite z widokiem na morze (pow. ok 50 m^2) – dla max 4 osób, osobna sypialnia, pokój dzienny z rozkładaną sofą, pokoje przed remontem.

Inne typy pokoi dostępne w systemie rezerwacyjnym R.pl

Wyżywienie

All inclusive: śniadania, późne śniadania, obiady i obiadokolacje w formie bufetu. Przekąski w ciągu dnia, lokalne napoje alkoholowe i bezalkoholowe (10:00-24:00).

Program sportowy i animacyjny

Bogaty dzienny i wieczorny program animacyjny dla dzieci i dorosłych np. spinning, joga, gry i zabawy, wieczorne show, kino dla najmłodszych. Bezpłatnie (dla niektórych wymagany depozyt): mini golf, korty tenisowe, tenis stołowy, boisko multisportowe, siłownia, park linowy (konieczna rezerwacja). Płatne: bilard. Hotelowe Spa i strefa wellness (dla osób powyżej 18 lat) płatne dodatkowo - basen z hydromasażami, jacuzzi, sauna fińska i parowa, zabiegi na twarz i ciało.

Internet

Wifi gratis na terenie całego hotelu.
www.belivehotels.com

KOD IMPREZY: TFA **CENY** za os. w pok. 2 os. w zł
Terminy i ceny dostępne w systemie rezerwacyjnym R.pl

7 dni | 14 dni **Długość pobytu: 7 lub 14 dni**

Wyloty w: niedziele

Podane ceny są pełnymi cenami „od" dla imprezy rozpoczynającej się w miesiącu wskazanym w tabeli i wylotu/wyjazdu z Warszawy. Dostępność miejsc w cenach promocyjnych jest ograniczona. Aktualne ceny, dopłaty, wyloty/wyjazdy z innych miast, możliwe długości pobytu, dni wylotu z poszczególnych lotnisk, typy pokoi, dopłaty i usługi do sprawdzenia w punktach sprzedaży lub na R.pl

Sprawdź ceny i terminy na: R.pl

Playa Real Resort – Costa Adeje ☀☀☀☀

Kategoria lokalna: ****

Zadbany i dobrej klasy hotel 4*, którego atutami są przestronne pokoje oraz baseny. Goście doceniają smaczną kuchnię i pomocną obsługę. Do tego dogodna lokalizacja w kurorcie Costa Adeje z bogatą ofertą rozrywkowo - gastronomiczną, a dla amatorów kąpieli plaża Fanabe. Polecamy!

All Inclusive | Pokoje 2+2 rodzinne | Fit & Fun | We dwoje | Dla rodzin



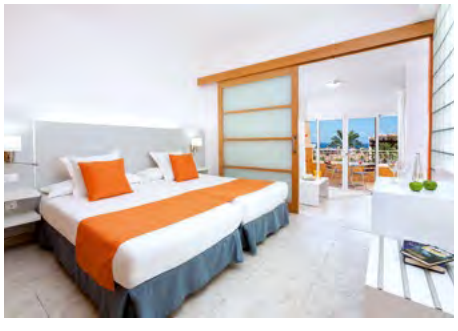



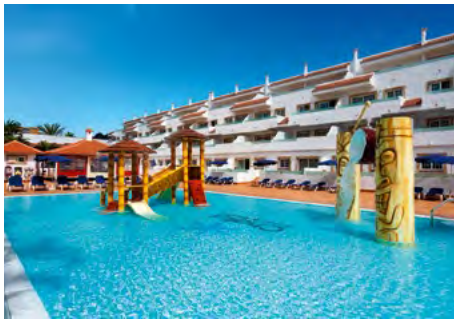

Położenie

Hotel położony jest w Costa Adeje - jednym z najpopularniejszych kurortów na wyspie. Niedaleko (ok. 400 m) hotelu znajdują się restauracje, bary i sklepy. Do malowniczo położonej promenady ciągnącej się wzdłóż wybrzeża, tetniącej życiem szczególnie nocą ok. 1 km. Do lotniska Reina Sofia ok. 20 km.

Plaża

Około 1 km od hotelu, szeroka i piaszczysta plaża Fanabe. Leżaki i parasole płatne (ok. 8 EUR/komplet)

Do dyspozycji gości

Obiekt częściowo odnowiony w 2016 r. (pokoje, recepcja, restauracja)

Recepcja, lobby, restauracja bufetowa, restauracja a'la carte, 3 bary: bar przy basenie, Irish Bar (otwarty w sezonie zimowym) oraz lobby bar (otwarty 5 dni w tyg. 18:00-00:00), 2 baseny (1 podgrzewany zimą, w basenach słodka woda), 2 brodziki dla dzieci (jeden z małym wodnym placem zabaw), taras słoneczny z leżakami i parasolami, plac zabaw, miniklub, pralnia samoobsługowa (płatna). Hotel zapewnia ręczniki basenowe (ok. 10 EUR depozyt). Hotel nie akceptuje zwierząt.

Pokoje

W hotelu znajduje się 117 wygodnie urządzonych, przestronnych i klimatyzowanych pokoi, wszystkie wyremontowane w 2016 roku, z pokojem dziennym z rozkładaną sofą, osobną sypialnią, z łazienką (suszarka do włosów), TV-sat, telefonem, sejfem (płatny ok. 2,5 EUR/dzień + ok. 20 EUR depozyt) i balkonem (meble balkonowe). Hotel posiada kilka pokoi dla osób niepełnosprawnych - dostępność na potwierdzenie. Łóżeczko dla dziecka do 2 lat (bezpłatnie).

Junior Suite (pow. ok. 43 m^2) - dla max. 4 osób w układzie (2+2).

Wyżywienie

All Inclusive: śniadania (7:30-10:00), obiady (13:00-15:00), obiadokolacje (18:15-21:15) serwowane w formie bufetu w restauracji głównej, lokalne napoje alkoholowe i bezalkoholowe z karty All Inclusive (10:00-23:00) oraz przekąski: kanapki, burgery, hot dogi, lody (11:00-16:30). 1 x w tygodniu Klienci mogą skorzystać z restauracji a'la carte - konieczna wcześniejsza rezerwacja.

Program sportowy i animacyjny

Hotel zapewnia dzienne i wieczorne animacje dla dorosłych i dzieci. Bezpłatnie (możliwy depozyt za sprzęt): siłownia, kort tenisowy, boisko multisportowe, ping pong. Klienci mogą korzystać z sauny i jacuzzi (za dodatkową opłatą) - konieczna wcześniejsza rezerwacja i w miarę dostępności. Płatne: bilard, zabiegi na twarz i ciało w hotelowym SPA.

Internet

Stanowiska internetowe dodatkowo płatne, WiFi w hotelu gratis.

www.hotelplayarealresort.com

KOD IMPREZY: TFA **CENY** za os. w pok. 2 os. w zł

	cena w promocji już od		cena katalogowa	
Terminy	1 tydz.	2 tyg.	1 tydz.	2 tyg
Listopad od	**2849**	**4430**	**5430**	**8070**
Grudzień od	**2499**	**4099**	**4930**	**7699**
Styczeń od	**3020**	**4880**	**5630**	**8749**
Luty od	**2830**	**4530**	**5570**	**8399**
Marzec od	**2820**	**4520**	**5549**	**8399**
Kwiecień od	**2970**	**4899**	**5799**	**9020**
Cena za os. dorosłą na dost. już od		**2549**		**3670**
Cena za dziecko (2-12 lat) już od		**1499**		**1520**

7 dni | 14 dni **Długość pobytu: 7 lub 14 dni**

Wyloty w: niedziele

Podane ceny są pełnymi cenami „od" dla imprezy rozpoczynającej się w miesiącu wskazanym w tabeli i wylotu/wyjazdu z Warszawy. Dostępność miejsc w cenach promocyjnych jest ograniczona. Aktualne ceny, dopłaty, wyloty/wyjazdy z innych miast, możliwe długości pobytu, dni wylotu z poszczególnych lotnisk, typy pokoi, dopłaty i usługi do sprawdzenia w punktach sprzedaży lub na R.pl

Sprawdź ceny i terminy na: R.pl

CENA OD **2499 zł**

Be Live Adults Only Tenerife – Puerto de la Cruz ☀☀☀☀

Kategoria lokalna: ****

Hotel na wakacje we dwoje lub w gronie znajomych. Przyjemna strefa basenowa oraz wygodne pokoje to wizytówki hotelu. Do tego położenie w jednym z najbardziej klimatycznych kurortów wyspy – lokalne życie miesza się z kosmopolityczną atmosferą typową dla miejsc popularnych turystycznie.

All Inclusive za dopłatą | **We dwoje** | **+16 dla dorosłych**



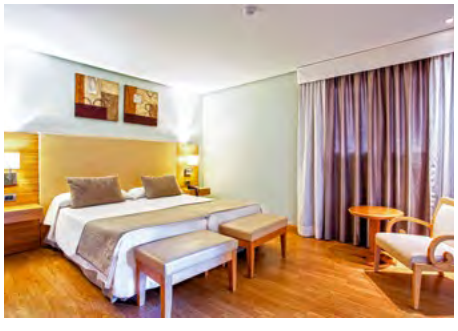





Położenie

Hotel położony jest w mieście portowym Puerto de la Cruz, które leży w malowniczej dolinie Orotavy na północy Teneryfy. Do centrum kurortu ok. 500 m – bary, restauracje, sklepy. Do lotniska Reina Sofia ok. 90 km.

Plaża

Piaszczysta plaża Jardin z czarnym piaskiem, wyróżniona certyfikatem Błękitnej Flagi, położona ok. 300 m od hotelu. Serwis plażowy dodatkowo płatny.

Do dyspozycji gości

Hotel tylko dla dorosłych (16+).

Recepcja, lobby, windy, sala telewizyjna, restauracja, 2 bary, basen, taras słoneczny z leżakami i parasolami, sale konferencyjne, minimarket, pralnia (płatna). Hotel zapewnia ręczniki basenowe (płatne ok. 10 EUR/os). Hotel nie akceptuje zwierząt. Dla Gości przebywających w hotelach na północy wyspy w miejscowości Puerto de la Cruz nasi rezydenci pełnią dyżur telefoniczny, a wizyta hotelowa możliwa jest po wcześniejszym telefonicznym ustaleniu terminu. Numery telefonów oraz wszystkie informacje będą znajdować się w kopertach powitalnych, które nasi Goście otrzymują na Teneryfie przed transferem do hoteli / które rezydenci przekażą Państwu na lotnisku przed transferem do hotelu.

Pokoje

Hotel oferuje zakwaterowanie w komfortowych pokojach różnego typu. Wszystkie komfortowe, klimatyzowane, z łazienką (suszarka do włosów), sejfem (płatny ok.3EUR/dzień), minibarem (płatny ok. 13EUR/pakiet), telefonem, TV-sat oraz z balkonem (meble balkonowe).

Pokój standardowy (pow. ok. 20-24 m^2) – dla max 3 osób, istnieje mozliwość dopłaty do pokoi z widokiem na ocean.

Inne typy pokoi dostępne w systemie rezerwacyjnym R.pl.

Wyżywienie

Śniadania i obiadokolacje w formie bufetu, napoje do posiłków płatne dodatkowo.Istnieje możliwość dopłaty do All inclusive: śniadania (07:30-10:00), obiady (13:00-15:00) i obiadokolacje (18:45-21:45) w formie bufetu. Przekąski między posiłkami w wyznaczonych godzinach i miejscach przez hotel. Lokalne napoje alkoholowe i bezalkoholowe dostępne w hotelowych barach od 10:30 do 23:00. Istnieje możliwość dopłaty do all inclusive Plus (w cenie Rum Bacardi, Arehucas, Likier Ricard, Wódka Moskovkaya, Johnnie Walker Red Label, Gordon´s Dry Gin, Beefeater, Baileys, Wódka Smirnoff, JB).

Program sportowy i animacyjny

Hotel prowadzi różnorodne programy animacyjne, sportowe i muzykę na żywo. Bezpłatnie siłownia. Płatny bilard.

Internet

WiFi w miejscach ogólnodostępnych gratis, w pokojach płatne ok. 4 EUR/dzień.

www.belivehotels.com

KOD IMPREZY: TFA **CENY** za os. w pok. 2 os. w zł

	cena w promocji już od		cena katalogowa	
Terminy	1 tydz.	2 tyg.	1 tydz.	2 tyg
Listopad od	**2149**	**3120**	**4270**	**5899**
Grudzień od	**1999**	**2999**	**4099**	**5770**
Styczeń od	**2199**	**3220**	**4270**	**5970**
Luty od	**2199**	**3220**	**4520**	**6220**
Marzec od	**2149**	**3170**	**4430**	**6130**
Kwiecień od	**2049**	**3099**	**4270**	**6020**
Cena za os. dorosłą na dost. już od		**2249**		**3070**
Dopłata do All Inclusive od		**567**		**1134**

7 dni | 14 dni **Długość pobytu: 7 lub 14 dni**

Wyloty w: niedziele

Podane ceny są pełnymi cenami „od" dla imprezy rozpoczynającej się w miesiącu wskazanym w tabeli i wylotu/wyjazdu z Warszawy. Dostępność miejsc w cenach promocyjnych jest ograniczona. Aktualne ceny, dopłaty, wyloty/wyjazdy z innych miast, możliwe długości pobytu, dni wylotu z poszczególnych lotnisk, typy pokoi, dopłaty i usługi do sprawdzenia w punktach sprzedaży lub na R.pl

Sprawdź ceny i terminy na: R.pl

CENA OD **1999 zł**

Hovima Jardin Caleta – Costa Adeje ☀☀☀

Kategoria lokalna: ***

Rodzinny hotel z ładną strefą basenową i wygodnymi pokojami. Lokalizacja w malowniczej miejscowości Costa Adeje spełni oczekiwania spacerowiczów. To dobry wybór na rodzinny wypoczynek.

Pokoje 2+2 rodzinne **We dwoje** **Dla rodzin**









Położenie

Częściowo wyremontowany w 2017 roku hotel położony jest ok. 1,5 km od centrum miasta, ok. 50 m od hotelu znajduje się przystanek komunikacji miejskiej, przy hotelu mini market, bar i restauracja. Do lotniska ok. 23 km.

Plaża

Najbliższa plaża z barem (piaszczysto-kamienista, wulkaniczna) znajduje się ok. 200 m od hotelu. Serwis plażowy płatny ok. 10 EUR/komplet.

Do dyspozycji gości

Recepcja, winda, restauracja, bary, basen (w basenach słodka woda, podgrzewany listopad-marzec), brodzik dla dzieci, taras słoneczny z parasolami i leżakami, pralnia, opieka medyczna, wypożyczalnia samochodów, sala konferencyjna. Hotel nie akceptuje zwierząt. Hotel zapewnia ręczniki basenowe gratis (płatny depozyt ok. 17 EUR/os., wymiana ok. 2 EUR). Hotel nie akceptuje zwierząt.

Pokoje

Hotel oferuje zakwaterowanie w 4-piętrowym budynku, w 244 pokojach o różnym standardzie z osobną sypialnią i pokojem dzienny z aneksem kuchennym. Wszystkie komfortowo wyposażone z łazienką (wanna/prysznic, suszarka do włosów), aneksem kuchennym (płyta grzewcza, toster, mała lodówka, czajnik), TV-sat, telefonem, sejfem (płatny ok. 18 EUR/tydz., + ok. 10Eur depozyt) oraz z balkonem/tarasem. Hotel posiada pokoje przystosowane dla osób niepełnosprawnych (na potwierdzenie).
Apartament comfort (pow. ok. 34 m^2) – dla max 4 osób w układzie 2+2, (pokoje przed remontem).
Apartament superior (pow. ok. 34 m^2) – dla max 4 osób w układzie 2+2, klimatyzowane, boczny widok na ocean.
Apartament excellence (pow. ok. 34 m^2) – dla max 4 osób w układzie 2+2, klimatyzowane, ekspres do parzenia kawy Nespresso, pokoje zlokalizowane na 3. piętrze, ręczniki basenowe w cenie, ekskluzywny wstęp to jacuzzi na tarasie na 3. piętrze.

Wyżywienie

Śniadania i obiadokolacje w formie bufetu. Napoje do posiłków płatne dodatkowo. Przekąski serwowane w barze przy basenie w godz. 11:00 – 17:00 (dodatkowo płatne).

Program sportowy i animacyjny

Hotel prowadzi dzienne i wieczorne animacje dla dzieci i dorosłych. Bezpłatnie: tenis stołowy. Płatne: bilard, rzutki.

Internet

Wi-Fi w hotelu gratis.

www.hovimajardincaleta.com

KOD IMPREZY: TFA **CENY** za os. w pok. 2 os. w zł

Terminy i ceny dostępne w systemie rezerwacyjnym R.pl

7 dni | 14 dni **Długość pobytu: 7 lub 14 dni**

Wyloty w: niedziele

Podane ceny są pełnymi cenami „od" dla imprezy rozpoczynającej się w miesiącu wskazanym w tabeli i wylotu/wyjazdu z Warszawy. Dostępność miejsc w cenach promocyjnych jest ograniczona. Aktualne ceny, dopłaty, wyloty/wyjazdy z innych miast, możliwe długości pobytu, dni wylotu z poszczególnych lotnisk, typy pokoi, dopłaty i usługi do sprawdzenia w punktach sprzedaży lub na R.pl

Sprawdź ceny i terminy na: R.pl

LABRANDA Bahia Fanabe – Costa Adeje ☀☀☀+

Kategoria lokalna: ***

Bardzo ładnie zaaranżowana przestrzeń hotelowa, jednopiętrowe budynki położone wśród zadbanego ogrodu, 2 baseny o nieregularnych kształtach i duże apartamenty mogące pomieścić do 6 osób. Dużym atutem jest również położenie, w jednym z najchętniej odwiedzanych kurortów Teneryfy – Costa Adeje, w okolicy dużo restauracji, barów oraz sklepów.

All Inclusive | **Pokoje 2+2 rodzinne** | **Dla rodzin**



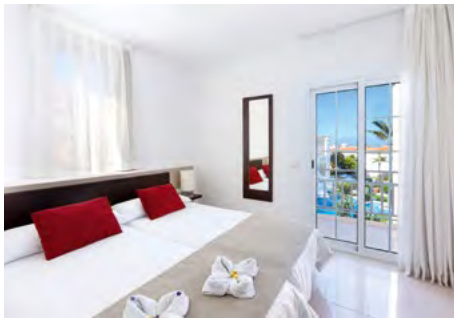

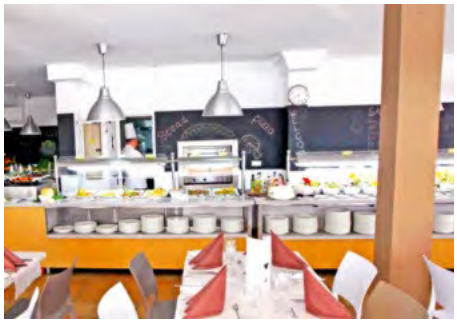



Położenie

Hotel położony w południowej części wyspy, w popularnym kurorcie Costa Adeje. Niedaleko hotelu (ok. 300 m) znajdują się restauracje, bary i sklepy. Przystanek autobusowy przy hotelu. Do lotniska Reina Sofia ok. 20 km.

Plaża

Playa de Fanabe ok. 400 m od hotelu, szeroka, piaszczysta. Leżaki i parasole na plaży płatne ok. 8 EUR/komplet.

Do dyspozycji gości

Recepcja, lobby, 2 główne restauracje, bary, tarasy słoneczne z leżakami i parasolami, 2 baseny (podgrzewane zimą) i brodzik (w basenach słodka woda), pralnia (płatna). Hotel nie akceptuje zwierząt. Hotel zapewnia ręczniki basenowe (płatne).

Pokoje

W hotelu znajdują się 184 apartamenty rozlokowane w 1 piętrowych budynkach podzielonych na dwie strefy: kanaryjską oraz grecką. Wszystkie przestronne z podstawowym wyposażeniem, z łazienką (suszarka do włosów), TVsat, telefonem, sejfem (płatny ok. 2,5 EUR/dzień), mała lodówka. Apartamenty w części kanaryjskiej mają balkon lub taras, część z nich jest klimatyzowana. Nie wszystkie apartamenty w części greckiej mają balkon lub taras i nie wszystkie mają klimatyzację. Łóżeczko dla dziecka do 2 lat gratis i na potwierdzenie.

Apartamenty z 1 sypialnią (pow. ok. 42-57 m^2) - dla max 4 osób, oddzielna sypialnia, pokój dzienny z rozkładaną sofą, dostępne w obu częściach hotelu.

Penthouse z 1 sypialnią (pow. ok. 57 m^2) - dla max 4 osób, oddzielna sypialnia, pokój dzienny z rozkładaną sofą, dostępny w części greckiej, taras z 2 leżakami.

Apartamenty z 2 sypialniami (pow. ok. 60 m^2) - dla max 5 osób, oddzielna 2 sypialnie, pokój dzienny z rozkładaną sofą, dostępne w obu częściach hotelu.

Apartamenty z 3 sypialniami (pow. ok. 100 m^2) - dla max 6 osób, oddzielna 3 sypialnie, pokój dzienny z rozkładaną sofą, dostępne w części kanaryjskiej.

Wyżywienie

All inclusive: śniadania (07:30-10:00), późne śniadanie (10:00-11:00), obiady (12:30-14:30) i obiadokolacje (18:00-21:00) w formie bufetu, przekąski i słodkości (16:00-17:00), lokalne napoje alkoholowe (piwo, sangria, wino) i bezalkoholowe w godzinach 10:00-22:30.

Program sportowy i animacyjny

Siłownia bezpłatna. Płatne: wypożyczalnia rowerów, bilard.

Internet

Wifi gratis na terenie całego hotelu.

Kategoria lokalna: ***

www.labranda.com

KOD IMPREZY: TFA **CENY** za os. w pok. 2 os. w zł

	cena w promocji już od		cena katalogowa	
Terminy	1 tydz.	2 tyg.	1 tydz.	2 tyg
Listopad od	**2520**	**3799**	**4899**	**7020**
Grudzień od	**2299**	**3620**	**4599**	**6799**
Styczeń od	**2649**	**4170**	**5099**	**7470**
Luty od	**2630**	**4120**	**5230**	**7720**
Marzec od	**2620**	**4120**	**5220**	**7720**
Kwiecień od	**2349**	**3699**	**4770**	**7020**
Cena za os. dorosłą na dost. już od		**2370**	**3299**	
Cena za dziecko (2-15 lat) już od		**1499**	**1520**	

7 dni | 14 dni **Długość pobytu: 7 lub 14 dni**

Wyloty w: niedziele

Podane ceny są pełnymi cenami „od" dla imprezy rozpoczynającej się w miesiącu wskazanym w tabeli i wylotu/wyjazdu z Warszawy. Dostępność miejsc w cenach promocyjnych jest ograniczona. Aktualne ceny, dopłaty, wyloty/wyjazdy z innych miast, możliwe długości pobytu, dni wylotu z poszczególnych lotnisk, typy pokoi, dopłaty i usługi do sprawdzenia w punktach sprzedaży lub na R.pl

Sprawdź ceny i terminy na: R.pl

CENA OD **2299 zł**

Hovima Altamira – Costa Adeje ☀☀☀

Kategoria lokalna: 3 klucze

Podstawowy hotel dla niewymagających i niezależnych Klientów. Dogodna lokalizacja i duże pokoje stanowią o jego atrakcyjności. Idealna baza wypadowa do zwiedzania wyspy.

Pokoje 2+2 rodzinne **We dwoje**









Położenie

Częściowo wyremontowany w 2002 roku hotel położony jest ok. 2 km od centrum miasta. W okolicy hotelu znajduje się przystanek komunikacji miejskiej, supermarkety, bary i restauracje. Do lotniska ok. 28 km. Do parku wodnego Aqualand ok. 4km.

Plaża

Plaża del Duque piaszczysta, zatokowa wyróżniona Błękitną Flagą ok. 200 od hotelu. Serwis plażowy płatny ok. 12EUR/komplet.

Do dyspozycji gości

Recepcja, sejf (płatny ok. 25Eur + depozyt ok. 10EUR), windy, restauracja główna, 2 bary (bar z przekąskami, bar przy basenie), kawiarnia, 2 baseny z wydzieloną strefą dla dzieci (w basenach słodka woda, 1 z podgrzewaną wodą od listopada do kwietnia), taras słoneczny z parasolami i krzesełkami, leżakami (płatne ok. 2EUR/dzień), sala konferencyjna, parking. Dodatkowo płatne: opieka medyczna, wypożyczalnia samochodów. Hotel przystosowany dla osób niepełnosprawnych. Hotel nie akceptuje zwierząt.

Pokoje

Hotel oferuje 242 pokoi różnego typu rozlokowanych w 3-piętrowym budynku z łazienką (prysznic/wanna, suszarka do włosów), TV-Sat, telefonem, aneksem kuchennym (toster, mikrofala), sejfem (płatny), żelazkiem (na zapytanie) oraz balkonem/tarasem. Łóżeczko dla dziecka do 2 lat gratis.

Studio (pow. ok. 37 m^2) – dla max. 3 os. w układzie 2+1.

Apartament z 1 sypialnią (pow. ok. 43 m^2) – dla max 4 os. w układzie 2+2.

Apartament z 2 sypialniami (pow. ok. 80 m^2) – dla max 6 os. w układzie 4+2.

Wyżywienie

Bez wyżywienia.

Program sportowy i animacyjny

Hotel nie prowadzi animacji. Na terenie hotelu znajduje się czytelnia. Dodatkowo płatne: bilard, tenis stołowy. Dla miłośników golfa – ok. 2 km od hotelu znajduje się pole golfowe Costa Adeje.

Internet

Wi-Fi w ogólnodostępnych miejscach w hotelu gratis.

www.hovimaaltamira.com



KOD IMPREZY: TFA **CENY** za os. w pok. 2 os. w zł

Terminy i ceny dostępne w systemie rezerwacyjnym R.pl

7 dni | 14 dni **Długość pobytu: 7 lub 14 dni**

Wyloty w: niedziele

Podane ceny są pełnymi cenami „od" dla imprezy rozpoczynającej się w miesiącu wskazanym w tabeli i wylotu/wyjazdu z Warszawy. Dostępność miejsc w cenach promocyjnych jest ograniczona. Aktualne ceny, dopłaty, wyloty/wyjazdy z innych miast, możliwe długości pobytu, dni wylotu z poszczególnych lotnisk, typy pokoi, dopłaty i usługi do sprawdzenia w punktach sprzedaży lub na R.pl

Sprawdź ceny i terminy na: R.pl




➜ Wyloty z: Warszawa

Wyspy Kanaryjskie
Gran Canaria





Gran Canaria to trzecia co do wielkości wyspa archipelagu Wysp Kanaryjskich znana jest ze swej różnorodności. Znajdziemy tu kilka stref klimatycznych oraz szeroką gamę egzotycznej roślinności. Centrum wyspy zajmują wysokie góry pokryte śniegiem, podczas gdy na wybrzeżu niezliczone plaże oferują prawdziwie letnią atmosferę. Słynne wydmy w Maspalomas działają jak magnes i od lat przyciągają masowo turystów z całego świata. Wyspa jest prawdziwym rajem dla miłośników aktywnego wypoczynku, można tu uprawiać wszelkiego rodzaju sporty wodne takie jak surfing, nurkowanie czy sporty motorowodne.

W regionie

Playa del Ingles
To wymarzone miejsce dla tych, którzy kochają plażę w dzień i zabawę wieczorem. Długa, piaszczysta plaża ciągnąca się aż do Maspalomas zachęca do opalania i wypoczynku, a niezliczone bary, dyskoteki i kluby czynne do późnej nocy zachęcają do odrobiny szaleństwa.

Maspalomas/Meloneras
Najsłynniejsze wydmy Wysp Kanaryjskich, nadmorska promenada, eleganckie hotele i pola golfowe - to wszystko znajduje się właśnie tutaj. Doskonałe miejsce dla tych którzy uwielbiają spacerować i cieszyć się słońcem bo plażą można dojść aż do Playa del Ingles.

San Augustin
Położony na uboczu mały kurort oferujący wszystkie udogodnienia i spokojną atmosferę. Piaszczysta plaża w zatoce oferuje idealne warunki do opalania i spacerów. Miejscowość jest również doskonałym miejscem wypadowym do zwiedzania wyspy.

Playa de Taurito
Jedno z bardziej znanych kąpielisk na wyspie charakteryzuje się zatokową plażą ze spokojną wodą i ciemnym piaskiem. To doskonałe miejsce dla rodzin i dla tych którzy chcą spędzić wakacje z dala od zgiełku wielkich kurortów. Dodatkową atrakcją jest duży aquapark.

Świadczenia

Cena podstawowa obejmuje: przelot samolotem, opłaty lotniskowe, transfery lotnisko - hotel - lotnisko, 7 lub 14 rozpoczętych dób hotelowych, wyżywienie wg opisu zakwaterowania, opiekę polskiego rezydenta, pakiet ubezpieczeniowy TU Europa (NNW, KL, Assistance i bagaż).

Cena podstawowa nie obejmuje: wycieczek lokalnych, posiłków innych niż wymienione w opisie wyżywienia przy każdym z hoteli, napojów do posiłków jeśli w opisie hoteli nie podano inaczej oraz innych wydatków osobistych.

Informacje ogólne

Wiza
Obywatele Polski mogą podróżować do Hiszpanii na podstawie dowodu osobistego lub paszportu.

Czas
Zimą minus 1 godzina w stosunku do czasu polskiego, latem minus 2 godziny.

Język urzędowy
Hiszpański.

Waluta
EUR - Euro. Można płacić kartami kredytowymi i korzystać z bankomatów.

Elektryczność
Napięcie 220 V, 50 Hz. Urządzenia z polskimi wtyczkami działają bez problemów.

Telefony
Karty telefoniczne można kupić w wielu sklepach i kioskach. Cena karty waha się od 6 do 12 EUR. Telefony komórkowe działają w całej Hiszpanii. Koszty połączeń w roamingu polskich sieci komórkowych prosimy sprawdzać przed wyjazdem u operatora.

Sezonowość
Na Wyspach Kanaryjskich zwykle wysoki sezon turystyczny trwa cały rok. Wyjątkiem jest sezonowość podgrzewania basenów hotelowych, która przypada jedynie zimą, mniej więcej od 1/11 do 31/03.

Orientacyjne ceny
Warto pamiętać, że Wyspy Kanaryjskie są obszarem wolnocłowym i można tu kupić taniej wiele artykułów, np. kosmetyki, alkohol czy sprzęt elektroniczny. Generalnie ceny popularnych towarów są przystępne, np. obiad w restauracji od 10 EUR,
woda 1 l - 1-1,5 EUR,
piwo w barze od 1,5 EUR,
kawa w kawiarni od 2 EUR,
bilety autobusowe w zależności od trasy od 0,7 EUR do 5 EUR.

Wyloty
Wyloty z: Warszawy. Zbiórka na 2 godz. przed planowanym wylotem przy stanowisku Rainbow na lotnisku. Aktualne rozkłady lotów prosimy sprawdzać na: **R.pl/rozklady**.

Średnie temperatury

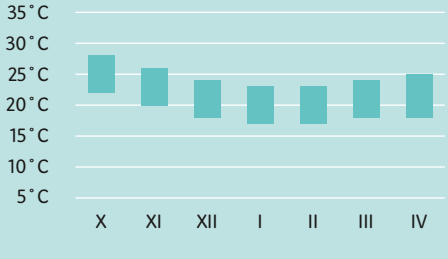


Fataga

Wyspy Kanaryjskie
Gran Canaria
Atrakcje i wycieczki fakultatywne

Sprawdź na: R.pl/wycieczki-fakultatywne

Gran Canaria to wyspa łącząca w sobie żywioł oceanu, piękne plaże, góry i zachwycającą przyrodę – a to wszystko okraszone klimatem hiszpańskiej fiesty! Podczas Gran Tour doświadczycie Państwo niesamowitego zróżnicowania tej wyspy. Będzie też okazja do poznania kanaryjskich smaków, zobaczenia bujnej przyrody i kontrastowych krajobrazów. Innego dnia zapraszam na relaks podczas Rejsu pod Żaglami - aby w kameralnym gronie, z pokładu jachtu dostrzec uroki Oceanu Atlantyckiego i dzikie wybrzeże z zupełnie innej perspektywy.

Mariusz Mikina
Rezydent Rainbow



Wycieczki fakultatywne

Gran Tour - fantastyczna wyspa
Podczas całodniowej wyprawy będziecie Państwo mieli okazję poznać północną i centralną część wyspy, podziwiając niezwykle zróżnicowane krajobrazy i odkrywając najpiękniejsze zakątki wyspy. Wycieczkę rozpoczniemy od wizyty w miasteczku Arucas, słynącym z neogotyckiego kościoła św. Jana, nazywanego „małą Sagradą Familią". Odwiedzimy również fabrykę rumu miodowego Arehucas – w destylarni zapoznamy się z tajnikami produkcji tego flagowego alkoholu Wysp Kanaryjskich. Następnie przejazd do uroczego Firgas, gdzie mieści się źródło nieco zdrowszego „trunku" - wody leczniczej, którą pija się na wszystkich wyspach archipelagu. Tradycyjny kanaryjski obiad zjemy w jednej z lokalnych restauracji w miejscowości Fontanales. Następnie pojedziemy w najwyższe góry Gran Canarii, gdzie zatrzymamy się w przepięknych punktach widokowych oraz zobaczymy najważniejszy symbol wyspy – majestatyczną skałę Roque Nublo. Cena od 239 zł/os.

Las Palmas i okolice
Podczas tej wycieczki poznamy bliżej kosmopolityczne Las Palmas, czyli stolicę Gran Canarii i zarazem największe miasto archipelagu Wysp Kanaryjskich. Odwiedzimy dwie najważniejsze, sąsiadujące dzielnice: zabytkową Veguete z katedrą św. Anny oraz tętniącą życiem Triane, pełną butików i knajpek. Zobaczymy także najpiękniejszą plażę miejską w Europie – Las Canteras, porównywaną często z brazylijską Copacabaną. W programie wycieczki


Las Palmas

również wizyta w największym ogrodzie botanicznym w Hiszpanii w miejscowości Tafira oraz odwiedziny na lokalnej plantacji aloesu. Cena od 109 zł/os.

Poema del Mar
Otwarte w 2018 roku oceanarium to najnowocześniejszy tego rodzaju obiekt w Europie. Jego twórcami są właściciele kultowego Loro Parku i Siam Parku. Położony w portowej części miasta Las Palmas kompleks prezentuje spektakularny świat podwodny różnych stref klimatycznych. W ogromnych zbiornikach (w tym podwodny tunel oraz największe akwarium w formie ekranu w Europie) można podziwiać ryby z całego świata, żółwie, meduzy, płaszczki oraz rekiny. Cena od 109 zł/os.

Tajemnice Gran Canarii
Wycieczka krajobrazowa po najpiękniejszych zakątkach południowej i zachodniej Gran Canarii. Odwiedzimy miejsca, gdzie docierają nieliczni turyści - zapory wodne, górskie trasy i zapierające dech w piersiach punkty widokowe bez tłumów. Podczas przejazdu zobaczymy też odcięte od świata wioski, gdzie czas się zatrzymał. Wyjazdy realizowane są w małych grupach 8-osobowych, w wygodnych, klimatyzowanych minibusach, w towarzystwie fotografa. Gwarantujemy rodzinną atmosferę bez pośpiechu, kameralne grupy i polskojęzyczną obsługę. Cena od 169 zł/os.

Żółta łódź podwodna
Podczas rejsu Yellow Submarine zanurzymy się aż 25 metrów w głąb oceanu i będziemy podziwiać podwodne życie wyspy: tajemnicze wraki, kolorowe ławice ryb i inne niesamowite widoki. Cena od 139 zł/os.

Pięciogodzinny rejs pod żaglami
Zapraszamy na ekskluzywny rejs jachtem żaglowym pod polską banderą. Kameralne grupy, polska załoga i możliwość zdobycia pierwszych szlifów żeglarskich są gwarantem niezapomnianej przygody! Podczas 5-godzinnego rejsu będziemy podziwiać dzikie krajobrazy zachodniego, klifowego wybrzeża wyspy, zakosztujemy kąpieli i snorkelingu w zatoce oraz spożyjemy ciepły posiłek na pokładzie. To niepowtarzalna okazja, aby poznać Gran Canarię od strony oceanu - gorąco polecamy! Cena od 299 zł/os.

Loro Park
Wyprawa na wyspę Teneryfę do największego ogrodu zoologiczno-botanicznego w Europie! Można tu zobaczyć tysiące ptaków, fantastyczne pingwinarium, mnóstwo zwierząt na wybiegach – w tym tak unikalne okazy jak czerwone pandy i białe tygrysy, czy wreszcie potężne akwarium, gdzie nad naszymi głowami przepływają płaszczki i rekiny! Pokazy z udziałem delfinów, papug czy lwów morskich zachwycą nie tylko dzieci, ale i dorosłych. Ponadto to właśnie w Loro Parku można zobaczyć jedno z nielicznych w Europie show z udziałem orek! Cena od 439 zł/os.

Nurkowanie INTRO
Nie trzeba umieć pływać, aby zanurkować na Gran Canarii! Pięciogwiazdkowa polska baza nurkowa oferuje INTRO - wycieczkę nurkową (nawet dla osób nieumiejących pływać), która pozwoli na zobaczenie podwodnego życia bez wykonywania żadnych nurkowych ćwiczeń. Wszystko pod indywidualną opieką profesjonalnego, polskiego instruktora (1 instruktor na osobę!). Gran Canaria to idealne miejsce na nurkowy debiut - gorąco polecamy! Cena od 329 zł/os.

Z dziećmi

Palmitos Park
Przepięknie usytuowany w naturalnym otoczeniu ogromnego wąwozu ogród zoologiczny, gdzie można podziwiać mnóstwo gatunków egzotycznych zwierząt, w otoczeniu fascynującej roślinności. Wspaniałego dnia w gronie rodziny dopełnią niesamowite pokazy delfinów, ptaków drapieżnych, czy papug. Cena od 139 zł/os.

Aqualand
Aqualand to największy park wodny na wyspie, gdzie można poczuć adrenalinę na licznych zjeżdżalniach, zrelaksować się płynąc leniwą rzeką, czy zakosztować emocji basenie ze sztuczną falą. W parku znajduje się również specjalnie przygotowana część dla najmłodszych Gości. Aqualand to mnóstwo atrakcji dla par, grup przyjaciół czy dla całej rodziny! Cena od 139 zł/os.

Przyroda

Wydmy w Maspalomas
Przepiękny rezerwat przyrody, najmocniej łączący Gran Canarie z Afryką. Góry piasku, które można pokonywać zmierzając w kierunku oceanu lub w kierunku latarni morskiej w Maspalomas. Wędrując po kanaryjskiej pustyni można również zobaczyć niewielki zbiornik wodny Charca de Maspalomas, do którego zlatuje się wiele gatunków ptaków z całego świata.

*Uwaga! Zamieszczone tutaj opisy wycieczek fakultatywnych są podane wyłącznie informacyjnie i nie stanowią oferty handlowej. Listę dostępnych wycieczek fakultatywnych do sprzedaży w Polsce oraz aktualne ceny można znaleźć w serwisie internetowym pod adresem **R.pl/wycieczki-fakultatywne**, Call Center, Oddziałach oraz punktach agencyjnych. Natomiast pełny wykaz dostępnych atrakcji lokalnych oferowanych na miejscu wraz z ich cenami jest dostępny u naszych rezydentów.*








Maspalomas





Lopesan Villa del Conde Resort & Thalasso – Meloneras

Kategoria lokalna: *****

Ekskluzywny hotel sieci Lopesan dla wymagających Klientów. Niezwykła architektura kompleksu oraz wystrój wnętrz idealnie nawiązują do kolonialnej przeszłości oraz sąsiadującej Afryki. Całość dopełnia gęsto usiany subtropikalną roślinnością teren wokół budynków wraz z licznymi basenami. Wszystko to w bezpośrednim sąsiedztwie oceanu i biegnącej wzdłuż niego promenady.

Fit & Fun | Royal | We dwoje



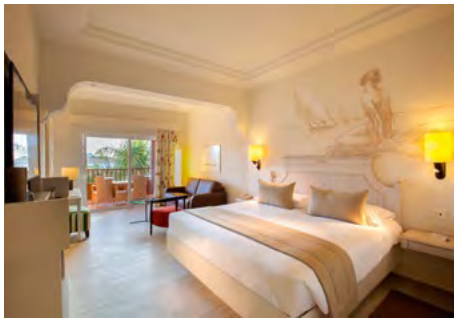



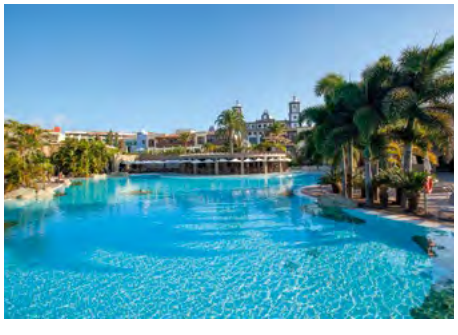

Położenie

Hotel wybudowany w 2004 roku, położony w południowej części wyspy, w miejscowości Meloneras. Do plaż ze słynnymi wydmami Maspalomas ok.1,5 km. Przy hotelu znajduje się nadmorska promenada Paseo de las Meloneras (bary, restauracje, sklepy). Przystanek autobusowy ok. 800 m od hotelu, postój taksówek ok. 150 m. Do lotniska ok. 29 km.

Plaża

Do pięknej, piaszczystej plaży ze słynnymi wydmami Maspalomas ok. 1,5 km. Na plaży leżaki i parasole płatne ok. 11 EUR/komplet.

Do dyspozycji gości

Recepcja, restauracja bufetowa, restauracja a'la carte, 4 bary (w tym 1 przy basenie), rozległy teren hotelowy z pięknym ogrodem i z 6 basenami (m.in. przystosowany dla osób niepełnosprawnych, ze słodką wodą, dla dzieci, 3 baseny podgrzewane, leżaki i parasole na tarasach słonecznych, Za dodatkową opłatą: opiekunka do dzieci, wypożyczalnia samochodów, opieka medyczna, kantor, pralnia, prasa międzynarodowa, sale konferencyjne. Hotel zapewnia ręczniki basenowe (bezpłatne). Hotel nie akceptuje zwierząt.

Pokoje

Hotel zapewnia zakwaterowanie w 559 pokojach różnego typu. Wszystkie przestronne, klimatyzowane, elegancko urządzone z łazienką (suszarka do włosów), z TV-sat, telefonem, minibarem (płatny), sejfem (płatny ok. 2,50 EUR/dzień) oraz tarasem i/lub balkonem (meble balkonowe). Zazwyczaj w pokoju 1 łóżko typu King Size i/lub sofa. Istnieje możliwość bezpłatnej rezerwacji łóżeczka dla dziecka do 2 lat. W niektórych pokojach dziecko do lat dwóch wlicza się w maksymalne obłożenie.

Pokój ekonomiczny (pow. ok. 33 m^2) – dla max. 2 osób, sypialnia z optycznie wydzieloną częścią dzienną. Widok na ulicę.

Pokój standardowy (pow. ok. 38 m^2) – dla max. 3 osób, sypialnia z optycznie wydzieloną częścią dzienną. Widok na basen lub ogród.

Pokój standardowy od strony oceanu (pow. ok. 43 m^2) – dla max. 3 osób, sypialnia z optycznie wydzieloną częścią dzienną. Dziecko do 2 lat wlicza się w maksymalne obłożenie pokoju.

Inne typy pokoi dostępne w systemie rezerwacyjnym R.pl.

Wyżywienie

Śniadania w formie bufetu. Istnieje możliwość dopłaty do obiadokolacji w postaci bogatego bufetu.

Program sportowy i animacyjny

Hotel prowadzi całodzienne animacje dla dzieci i dorosłych (gry, konkursy, wieczorne show, mini-disco, joga, pilates, aerobik, aqua aerobik, zumba, stretching). Bezpłatne: plac i pokój zabaw, petanque, waterpolo. Płatne: nurkowanie, tenis ziemny, quady, rowery, golf, sporty wodne. Hotel zapewnia bezpłatny transfer do pól golfowych Lopesan Meloneras Golf oraz Maspalomas Golf Club.

Internet

Wifi w hotelu gratis.

www.lopesan.com

KOD IMPREZY: GNC **CENY** za os. w pok. 2 os. w zł

	cena w promocji już od		cena katalogowa	
Terminy	1 tydz.	2 tyg.	1 tydz.	2 tyg.
Listopad od	**3949**	**6230**	**7430**	**11249**
Grudzień od	**3399**	**5720**	**6520**	**10399**
Styczeń od	**4249**	**7080**	**7699**	**12420**
Luty od	**4620**	**7849**	**8399**	**13799**
Marzec od	**4499**	**7749**	**8349**	**13799**
Kwiecień od	**3849**	**6449**	**7270**	**11599**
Cena za os. dorosłą na dost. już od		**3070**		**4570**
Cena za dziecko (2-12 lat) już od		**2670**		**3749**
Dopłata do HB od		**595**		**1190**

7 dni | 14 dni **Długość pobytu: 7 lub 14 dni**

Wyloty w: piątki

Podane ceny są pełnymi cenami „od" dla imprezy rozpoczynającej się w miesiącu wskazanym w tabeli i wylotu/wyjazdu z Warszawy. Dostępność miejsc w cenach promocyjnych jest ograniczona. Aktualne ceny, dopłaty, wyloty/wyjazdy z innych miast, możliwe długości pobytu, dni wylotu z poszczególnych lotnisk, typy pokoi, dopłaty i usługi do sprawdzenia w punktach sprzedaży lub na R.pl

Sprawdź ceny i terminy na: R.pl

CENA OD **3399 zł**

Lopesan Baobab – Meloneras

Kategoria lokalna: *****

Ten ekskluzywny, nowocześnie zaprojektowany hotel sieci Lopesan, jest idealnym miejscem wypoczynku dla wymagających Klientów. Fantastyczna architektura inspirowana bliskim sąsiedztwem Afryki, subtropikalny ogród i bliskość oceanu zapewnią każdemu przyjemne wakacje!

Pokoje 2+2 rodzinne | Fit & Fun | Royal | Dla rodzin



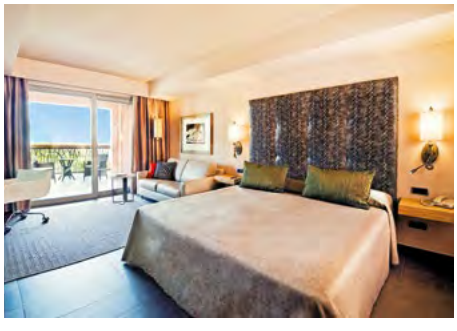





Położenie

Hotel otwarty jesienią 2009 roku, położony w południowej części wyspy, w miejscowości Meloneras. Do plaż ze słynnymi wydmami Maspalomas ok. 750 m. W pobliżu hotelu znajdują się liczne sklepy, butiki, bary, restauracje. Przystanek autobusowy ok. 200 m. od hotelu. Do lotniska ok. 36 km.

Plaża

Do pięknej, piaszczystej plaży ze słynnymi wydmami Maspalomas ok. 750 m. Na plaży leżaki i parasole płatne ok. 10 EUR/os.

Do dyspozycji gości

Recepcja, 2 restauracje bufetowe, 2 restauracje a la carte (potrawy z grilla, afrykańska), 5 barów (w tym 2 przy basenie), rozległy teren hotelowy z pięknym ogrodem i z 7 basenami (w tym 1 przystosowany dla osób niepełnosprawnych, słodka woda, jeden podgrzewany zimą), 2 brodziki, leżaki i parasole na tarasach słonecznych, plac zabaw, sklepy z pamiątkami, bankomat. Za dodatkową opłatą: opiekunka do dzieci, pralnia, pokój gier video, room service, fryzjer. Hotel zapewnia ręczniki basenowe gratis. Hotel nie akceptuje zwierząt.

Pokoje

Hotel zapewnia zakwaterowanie w 677 pokojach różnego typu. Wszystkie przestronne, klimatyzowane, elegancko urządzone w afrykańsko-kolonialnym stylu, wyposażone w TV-sat, telefon, mini-bar (płatny), sejf (płatny ok. 2,5EUR/dzień), z łazienką (prysznic, wanna, suszarka do włosów), balkon lub taras. Dostępne pokoje dla osób niepełnosprawnych - na potwierdzenie. Istnieje możliwość bezpłatnej rezerwacji łóżeczka dla dziecka do 2 lat. Dziecko do 2 lat wlicza się w maksymalne obłożenie w pokoju.

Pokoje standardowe (pow. ok. 43 m^2) - dla max. 3 osób od strony ulicy.

Pokoje standardowe z widokiem na basen/ogród (pow. ok. 43 m^2) - dla max. 3 osób

Pokoje ekonomiczne (pow. ok 42 m^2) - dla min./max. 2 osób od strony ulicy.

Inne typy pokoi dostępne w systemie rezerwacyjnym R.pl.

Wyżywienie

Śniadania. Istnieje możliwość dopłaty do obiadokolacji lub obiadów i obiadokolacji w postaci bogatego bufetu. Napoje płatne dodatkowo.

Program sportowy i animacyjny

Hotel prowadzi całodzienne animacje dla dzieci i dorosłych (gry, konkursy, wieczorne show mini-disco). Bezpłatnie: Panchi World - wodny plac zabaw z brodzikami, siłownia, fitness, rzutki, ping-pong, siatkówka, waterpolo. Płatne: centrum nurkowe, tenis ziemny, paddle, kręgle, golf, sporty wodne. Hotel zapewnia bezpłatny transfer do pól golfowych Lopesan Meloneras Golf oraz Maspalomas Golf Club.

Internet

Wifi w recepcji bezpłatne, w pokojach płatne ok. 2EUR/dzień/urządzenie.

www.lopesan.com

KOD IMPREZY: GNC **CENY** za os. w pok. 2 os. w zł

	cena w promocji już od		cena katalogowa	
Terminy	1 tydz.	2 tyg.	1 tydz.	2 tyg.
Listopad od	**3570**	**5549**	**6799**	**10099**
Grudzień od	**3099**	**5120**	**6020**	**9399**
Styczeń od	**3870**	**6349**	**7049**	**11199**
Luty od	**4199**	**6999**	**7699**	**12370**
Marzec od	**4070**	**6870**	**7649**	**12320**
Kwiecień od	**3520**	**5820**	**6720**	**10570**
Cena za os. dorosłą na dost. już od		**3149**		**4720**
Cena za dziecko (2-12 lat) już od		**1649**		**1699**
Dopłata za obiadokolacje od		**595**		**1190**

7 dni | 14 dni **Długość pobytu: 7 lub 14 dni**

Wyloty w: piątki

Podane ceny są pełnymi cenami „od" dla imprezy rozpoczynającej się w miesiącu wskazanym w tabeli i wylotu/wyjazdu z Warszawy. Dostępność miejsc w cenach promocyjnych jest ograniczona. Aktualne ceny, dopłaty, wyloty/wyjazdy z innych miast, możliwe długości pobytu, dni wylotu z poszczególnych lotnisk, typy pokoi, dopłaty i usługi do sprawdzenia w punktach sprzedaży lub na R.pl

Sprawdź ceny i terminy na: R.pl

CENA OD **3099 zł**

Lopesan Costa Meloneras Resort, Spa & Casino – Meloneras ☀☀☀☀+

Kategoria lokalna: ****+

Spektakularny 4* hotel sieci Lopesan na Gran Canarii i jeden z niewielu typu resortowego na wyspie: kolonialna architektura, duży ogród palmowy, 5 basenów w tym leniwa rzeka, przestronne i wygodne pokoje. Choć pokoje to zdecydowanie 4* standard, to ogólny rozmach dają wrażenie wypoczynku w 5* hotelu. Do tego położony nad oceanem i nieopodal wydm Maspalomas. Polecamy!

Przy plaży | **Royal** | **We dwoje**



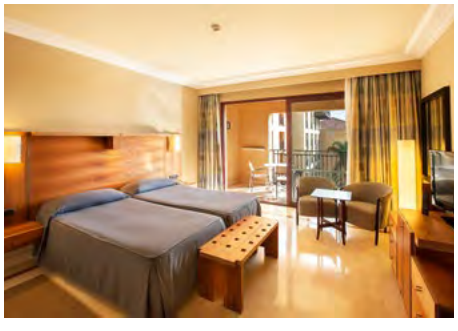

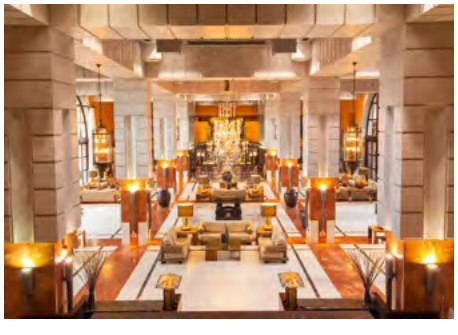



Położenie

Wybudowany w 2000 roku hotel położony jest w miejscowości Meloneras, przy promenadzie i centrum handlowym. Przy hotelu bary, restauracje i sklepy. Przystanek autobusowy ok. 200 m od hotelu (połączenia z Playa de Ingles). Do lotniska ok. 36 km.

Plaża

Kamienisto-piaszczysta plaża ok. 100 metrów od hotelu. Około 500 metrów od hotelu (dojście promenadą) znajduje się piaszczysta plaża z słynnymi wydmami Gran Canarii Dunas Maspalomas – tam plaże szerokie, piaszczyste, leżaki i parasole płatne ok. 10 EUR/komplet.

Do dyspozycji gości

Recepcja, lobby, windy, 3 restauracje bufetowe, 3 restauracje a'la carte, 5 barów, ogród, tarasy słoneczne z leżakami i parasolami, 4 baseny i brodzik (w basenach słodka woda, 2 baseny i brodzik podgrzewane zimą), jacuzzi, mini-klub, plac zabaw, sale konferencyjne, pralnia (płatna), opieka medyczna (płatna), parking (płatny). Hotel zapewnia ręczniki basenowe (bezpłatne, wymiana ok. 1 EUR). Hotel nie akceptuje zwierząt.

Pokoje

W hotelu znajduje się 1136 pokoi rozlokowanych w 7 piętrowym budynku. Wszystkie komfortowe, klimatyzowane, z łazienką (suszarka do włosów), TV-sat, telefonem, minibarem (płatny), sejfem (płatny ok. 3 EUR/dzień) oraz z balkonem lub tarasem (meble balkonowe). Łóżeczko dla dziecka do 2 lat gratis - dziecko wlicza się w maksymalne obłożenie w pokoju.

Pokoje standardowe (pow. ok. 40 m^2) – dla max 3 osób (jako dostawka dodatkowe łóżko), pokoje od strony ulicy, zazwyczaj z widokiem na okolicę (np. hotelowe korty tenisowe, ulicę). Istnieje możliwość dopłaty do pokoi od strony ogrodu/basenu.

Pokoje ekonomiczne (pow. ok. 35 m^2) – dla max 2 osób, pokoje z mniej dogodną lokalizacją i widokiem zazwyczaj na główne wejście do hotelu, parking.

Pokoje rodzinne (pow. ok. 42 m^2) - dla max 4 osób, wyposażony w 2 łóżka typu twin (90 x 200 cm) oraz sofę, z widokiem na góry/ulicę.

Inne typy pokoi dostępne w systemie rezerwacyjnym R.pl.

Wyżywienie

Śniadania w formie bogatego bufetu. Istnieje możliwość dopłaty do obiadokolacji (bufet). Napoje płatne dodatkowo.

Program sportowy i animacyjny

Hotel zapewnia dzienny i wieczorny program animacyjny dla dzieci i dorosłych. Bezpłatnie: aerobik, joga, siłownia, ping pong, bule, rzutki. Płatne: korty tenisowe, paddle, mini golf, bilard. Zabiegi na twarz i ciało w hotelowym spa Corallium płatne dodatkowo.

Internet

Wifi w miejscach ogólnodostępnych gratis, w pokojach płatne ok. 2 EUR/dzień/urządzenie.

www.lopesan.com

KOD IMPREZY: GNC **CENY** za os. w pok. 2 os. w zł

	cena w promocji już od		cena katalogowa	
Terminy	1 tydz.	2 tyg.	1 tydz.	2 tyg.
Listopad od	**3249**	**4970**	**6270**	**9149**
Grudzień od	**2849**	**4599**	**5599**	**8520**
Styczeń od	**3549**	**5720**	**6520**	**10149**
Luty od	**3770**	**6120**	**6970**	**10899**
Marzec od	**3649**	**5999**	**6930**	**10870**
Kwiecień od	**3170**	**5120**	**6130**	**9399**
Cena za os. dorosłą na dost. już od		**2830**		**4099**
Cena za dziecko (2-12 lat) już od		**2499**		**3399**

7 dni | 14 dni **Długość pobytu: 7 lub 14 dni**

Wyloty w: piątki

Podane ceny są pełnymi cenami „od" dla imprezy rozpoczynającej się w miesiącu wskazanym w tabeli i wylotu/wyjazdu z Warszawy. Dostępność miejsc w cenach promocyjnych jest ograniczona. Aktualne ceny, dopłaty, wyloty/wyjazdy z innych miast, możliwe długości pobytu, dni wylotu z poszczególnych lotnisk, typy pokoi, dopłaty i usługi do sprawdzenia w punktach sprzedaży lub na R.pl

Sprawdź ceny i terminy na: R.pl

CENA OD
2849 zł

ABORA Buenaventura – Meloneras ☀☀☀☀

Kategoria lokalna: ****

Wyremontowany w 2019 roku, hotel otrzymał nowoczesny wygląd i charakter. Duży i doskonale zorganizowany kompleks to kolejny udany projekt sieci Lopesan. Przestronne pokoje, ładnie zaaranżowane strefy basenowe z wodnym placem zabaw, subtropikalny ogród, bogate animacje, różnorodne oraz smaczne wyżywienie - wszystko to składa się na ogromną popularność i najwyższe oceny wród hoteli.4*.

All Inclusive | **Pokoje 2+2 rodzinne** | **Fit & Fun** | **Dla rodzin**



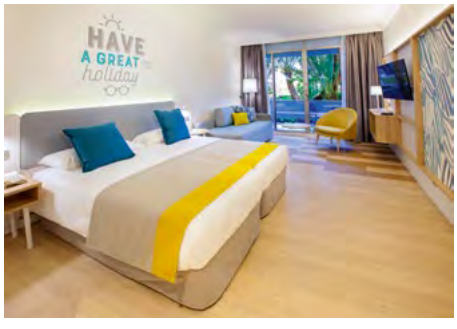





Położenie

Ten wyremontowany w 2019 roku hotel znajduje się w jednym z najbardziej znanych kurortów Gran Canarii – Playa del Ingles, około 300 m od centrum rozrywkowo-handlowego. Playa del Ingles to nowoczesne centrum turystyczne, z długą, piaszczystą plażą oraz promenadą (oddzieloną od plaży wydmami), położone pomiędzy dwoma popularnymi miejscowościami – Maspalomas i San Augustin. Do lotniska w Las Palmas ok. 30 km.

Plaża

Hotel znajduje się ok. 900 m od piaszczystej plaży (hotel zapewnia bezpłatny transfer na plażę kilka razy dziennie). Leżaki i parasole na plaże dodatkowo płatne ok. 10 EUR/komplet.

Do dyspozycji gości

Recepcja, windy, restauracja bufetowa, 4 bary (w tym dwa przy basenie), 2 baseny (słodka woda, podgrzewane sezonowo) i brodzik z wodnym placem dla dzieci, strefa jacuzzi tylko dla dorosłych, tarasy słoneczne w ogrodzie, leżaki i parasole, plac zabaw, miniklub, sklep z pamiątkami, pralnia (płatna), parking (płatny). Hotel przystosowany dla osób niepełnosprawnych. Hotel zapenia ręczniki basenowe (płatny depozyt ok. 5 EUR/os.). Hotel nie akceptuje zwierząt.

Pokoje

W hotelu znajdują się 724 pokoje rozlokowane w ośmiu budynkach, wszystkie wygodnie urządzone, klimatyzowane, z łazienką (prysznic, suszarka do włosów), sofą, TV-sat., telefonem, sejfem (płatny ok. 2 Eur/dzień), czajnikiem, minibarem (płatny) oraz balkonem lub tarasem (meble balkonowe). Istnieje możliwość bezpłatnej rezerwacji łóżeczka dla dziecka do 2 lat (gratis, konieczna rezerwacja). Hotel posiada pokoje dla osób niepełnosprawnych (na potwierdzenie).

Pokoje standardowe (pow. ok. 30 m^2) - dla max. 4 osób tylko w układzie 2+2, dostawka w formie sofy.

Pokoje standardowe z widokiem na basen/ogród (pow. ok. 30 m^2) - dla max. 4 osób tylko w układzie 2+2, dostawka w formie sofy.

Pokoje rodzinne (pow. ok. 30 m^2) - dla max. 4 osób tylko w układzie 2+2, dostawka w formie sofy, dekoracje dla dzieci.

Wyżywienie

All Inclusive: śniadania, obiady i obiadokolacje w formie bufetu, przekąski oraz lokalne napoje alkoholowe i bezalkoholowe w godzinach wyznaczonych przez hotel.

Program sportowy i animacyjny

Dzienne i wieczorne animacje dla dzieci i dorosłych. Bezpłatnie: ping pong, boisko multisportowe (możliwa opłata za sprzęt). Dodatkowo płatne: imponujący game room, rzutki, bilard, tenis ziemny, centrum nurkowe, wypożyczalnia rowerów, masaże orientalne i relaksacyjne.

Internet

Wifi w hotelu gratis.

www.lopesan.com

KOD IMPREZY: GNC **CENY** za os. w pok. 2 os. w zł

	cena w promocji już od		cena katalogowa	
Terminy	1 tydz.	2 tyg.	1 tydz.	2 tyg.
Listopad od	**2670**	**3999**	**5299**	**7520**
Grudzień od	**2449**	**3799**	**4930**	**7199**
Styczeń od	**2849**	**4299**	**5520**	**7930**
Luty od	**2970**	**4530**	**5630**	**8249**
Marzec od	**2849**	**4349**	**5599**	**8099**
Kwiecień od	**2520**	**3830**	**5070**	**7249**
Cena za os. dorosłą na dost. już od		**2549**		**3520**
Cena za dziecko (2-7 lat) już od		**1649**		**1699**

7 dni | 14 dni **Długość pobytu: 7 lub 14 dni**

Wyloty w: piątki

Podane ceny są pełnymi cenami „od" dla imprezy rozpoczynającej się w miesiącu wskazanym w tabeli i wylotu/wyjazdu z Warszawy. Dostępność miejsc w cenach promocyjnych jest ograniczona. Aktualne ceny, dopłaty, wyloty/wyjazdy z innych miast, możliwe długości pobytu, dni wylotu z poszczególnych lotnisk, typy pokoi, dopłaty i usługi do sprawdzenia w punktach sprzedaży lub na R.pl

Sprawdź ceny i terminy na: R.pl

CENA OD **2449 zł**

Wyspy Kanaryjskie | Gran Canaria

Suites & Villas by Dunas – Maspalomas ☀☀☀☀

Kategoria lokalna: **

Naprawdę duży, ładnie zagospodarowany ogród i wygodne, przestronne bungalowy to główne atuty tego hotelu. Na uwagę zasługuje również bliskość przepięknych wydm Maspalomas, największej atrakcji Gran Canarii.

All Inclusive za dopłatą | **Pokoje 2+2 rodzinne** | **Dla rodzin**





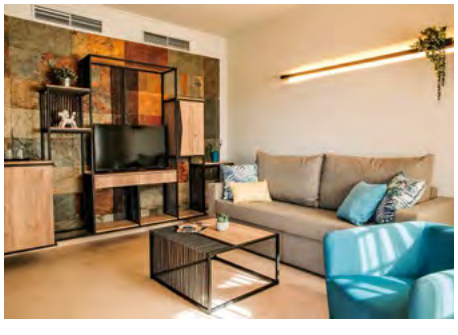



Położenie

Kompleks bungalowów, położony w dzielnicy hotelowej Maspalomas, ok. 800 m od centrum Meloneras oraz w odległości spaceru od słynnych wydm. Ten 4*, zadbany hotel otoczony jest ładnie zagospodarowanym, tropikalnym ogrodem o powierzchni 75 tys. m^2. Do lotniska ok. 35km.

Plaża

Hotel znajduje się ok. 900 m od piaszczystej plaży Maspalomas (bezpłatny bus hotelowy dowozi kilka razy dziennie). Leżaki i parasole na plaży dodatkowo płatne ok. 10 EUR/komplet. Na plaży wydzielona strefa dla naturystów.

Do dyspozycji gości

Recepcja, restauracja główna, restauracja à la carte, bar w holu, bar w dyskotece, 4 baseny (niektóre podgrzewane w sezonie zimowym), brodziki dla dzieci, plac zabaw, taras słoneczny z leżakami i parasolami przy basenie, minimarket, kiosk, kantor, bankomat, przechowalnia bagażu, pralnia. Hotel zapewnia ręczniki basenowe (płatne). Hotel nie akceptuje zwierząt.

Pokoje

Hotel oferuje zakwaterowanie w pokojach różnego typu. Wszystkie przestronne, elegancko urządzone, klimatyzowane, z osobną sypialnią i pokojem dziennym, łazienką (prysznic/wanna, suszarka do włosów), TV-sat, telefonem, sejfem (płatny), minibarem (płatny), tarasem (stół, krzesła).

Suite (pow. ok. 40 m^2) - dla max. 4 os. w układzie 2+2.

Rodzinny Suite (pow. ok. 48 m^2) – dla max. 4 os. w układzie 3+1 lub 2+2, osobna sypiania i pokój dzienny.

Senior Suite (pow. ok. 58 m^2) – dla min. 3 i max. 6 os. w układzie 5+1, 2 sypialnie i pokój dzienny.

Suite Comfort (pow. ok. 48 m^2) – dla max. 2 os., osobna sypiania i pokój dzienny.

Willa z 1 sypialnią (pow. ok. 44 m^2) – dla max 4 os. w układzie 3+1 lub 2+2, osobna sypiania i pokój dzienny.

Wyżywienie

Śniadania i obiadokolacje w formie bufetu (kuchnia międzynarodowa, show cooking i wieczory tematyczne 3 razy w tygodniu. Istnieje możliwość dopłaty do all incusive. Podczas kolacji obowiązuje strój formalny (Panowie – długie spodnie).

Program sportowy i animacyjny

Hotel prowadzi animacje dla dorosłych i dzieci. Siłownia, rzutki, tenis stołowy, dyskoteka. Za dodatkową opłatą możliwość korzystania z kortu tenisowego (z oświetleniem i wypożyczalnią sprzętu), bilard, centrum wellness (sauna i masaże). Dodatkowo, ok. 600 m od hotelu znajduje się 18-dołkowe pole golfowe (za dodatkową opłatą).

Internet

Bezpłatne Wifi dostępne w wyznaczonych miejscach hotelu.
www.hotelesdunas.com

KOD IMPREZY: GNC **CENY** za os. w pok. 2 os. w zł
Terminy i ceny dostępne w systemie rezerwacyjnym R.pl

7 dni | 14 dni **Długość pobytu: 7 lub 14 dni**

Wyloty w: piątki

Podane ceny są pełnymi cenami „od" dla imprezy rozpoczynającej się w miesiącu wskazanym w tabeli i wylotu/wyjazdu z Warszawy. Dostępność miejsc w cenach promocyjnych jest ograniczona. Aktualne ceny, dopłaty, wyloty/wyjazdy z innych miast, możliwe długości pobytu, dni wylotu z poszczególnych lotnisk, typy pokoi, dopłaty i usługi do sprawdzenia w punktach sprzedaży lub na R.pl

Sprawdź ceny i terminy na: R.pl

LABRANDA Playa Bonita – Playa del Ingles ☀☀☀☀

Kategoria lokalna: ****

Duży i nowoczesny kompleks należący do znanej sieci hotelowej LABRANDA, cieszący się dobrymi opiniami. Ze względu na lokalizację w centrum Playa del Ingles, polecamy wszystkim tym, którzy pragną korzystać z licznych miejscowych rozrywek i pobliskiej 6 km plaży. Na dodatkową uwagę zasługują duże, przestronne pokoje.

All Inclusive | **Pokoje 2+2 rodzinne** | **Fit & Fun** | **Dla rodzin**









Położenie

Odnowiony w 2014 roku, hotel położony w pięknym kurorcie Playa del Ingles. Niedaleko hotelu znajdują się liczne sklepy, bary i restauracje, a wieczorami drzwi otwierają kluby i dyskoteki. Ok. 200 metrów od hotelu znajduje się centrum handlowe Tropical. Do lotniska w Las Palmas ok. 34 km.

Plaża

Do publicznej, piaszczystej plaży ok. 500 m (zejście po schodach). Leżaki i parasole na plaży płatne ok 10 EUR/dzień/komplet.

Do dyspozycji gości

Recepcja, windy, lobby, restauracja, bary (w tym jeden przy basenie), basen ze słodką wodą (podgrzewany sezonowo), basen dla dzieci, plac zabaw, tarasy słoneczne z leżakami i parasolami, przechowalnia bagażu. Hotel zapewnia ręczniki basenowe (płatny depozyt ok. 10 EUR). Hotel nie akceptuje zwierząt.

Pokoje

Hotel posiada 257 pokoi o różnym standardzie. Wszystkie eleganckie, nowocześnie urządzone, klimatyzowane, z telefonem, małą lodówką, czajnikiem, sejfem (płatny ok. 2,5 EUR/dzień), łazienką (wanna lub prysznic, suszarka do włosów), TV-sat., balkonem lub tarasem (meble balkonowe). Istnieje możliwość bezpłatnej rezerwacji łóżeczka dla dziecka do 2 lat.

Pokoje deluxe (pow. ok. 35 m^2) - dla max. 4 osób tylko w układzie 2+2.

Pokoje deluxe z widokiem na basen (pow. ok. 35 m^2) - dla max. 4 osób tylko w układzie 2+2.

Wyżywienie

All inclusive: śniadania, obiady, obiadokolacje w formie bufetu w restauracji głównej. Przekąski (11:30-12:30 oraz 16:00 – 17:00), lokalne napoje bezalkoholowe i alkoholowe (10:30-23:00) w barach.

Program sportowy i animacyjny

Hotel zapewnia animacje dla dzieci i dorosłych. Bezpłatna siłownia dostępna w hotelu LABRANDA Marieta (ok. 180m). Płatne: bilard, spa: masaże w hotelu LABRANDA Marieta, tenis stołowy.

Internet

Wifi w hotelu gratis.

www.labranda-hotels.com



KOD IMPREZY: GNC **CENY** za os. w pok. 2 os. w zł

	cena w promocji już od		cena katalogowa	
Terminy	1 tydz.	2 tyg.	1 tydz.	2 tyg.
Listopad od	**2420**	**3520**	**4849**	**6720**
Grudzień od	**2270**	**3449**	**4630**	**6599**
Styczeń od	**2820**	**4280**	**5470**	**7899**
Luty od	**3020**	**4649**	**5720**	**8449**
Marzec od	**2899**	**4530**	**5699**	**8399**
Kwiecień od	**2399**	**3530**	**4849**	**6730**
Cena za os. dorosłą na dost. już od		**2430**		**3270**
Cena za dziecko (2-12 lat) już od		**2199**		**2820**

7 dni | 14 dni **Długość pobytu: 7 lub 14 dni**

Wyloty w: piątki

Podane ceny są pełnymi cenami „od" dla imprezy rozpoczynającej się w miesiącu wskazanym w tabeli i wylotu/wyjazdu z Warszawy. Dostępność miejsc w cenach promocyjnych jest ograniczona. Aktualne ceny, dopłaty, wyloty/wyjazdy z innych miast, możliwe długości pobytu, dni wylotu z poszczególnych lotnisk, typy pokoi, dopłaty i usługi do sprawdzenia w punktach sprzedaży lub na R.pl

Sprawdź ceny i terminy na: R.pl

CENA OD **2270 zł**

LABRANDA Bronze Playa – Playa del Ingles ☀☀☀☀

Kategoria lokalna: ****

Bardzo dobrej klasy hotel należący do znanej sieci LABRANDA, który dzięki remontowi w 2014 roku zyskał nowoczesny wygląd. Świetna lokalizacja blisko centrum kurortu, piaszczysta, 6 kilometrowa plaża, obsługa na wysokim poziomie, to jedne z wielu atutów hotelu. Polecamy zarówno na rodzinne wakacje jak i urlop w gronie znajomych.

All Inclusive | **Pokoje 2+2 rodzinne** | **Fit & Fun**









Położenie

Hotel położony na południu wyspy, niedaleko centrum kurortu Playa del Ingles. Największym atutem miejscowości są długie, szerokie plaże oraz wydmy chronione rezerwatem Dunas de Maspalomas. Do lotniska w Las Palmas ok. 30 km.

Plaża

Do publicznej, piaszczystej plaży ok. 350 m (zejście po schodach). Leżaki i parasole na plaży płatne ok. 10 EUR/komplet.

Do dyspozycji gości

Recepcja, windy, lobby, restauracja bufetowa, 2 bary, w tym jeden przy basenie, basen ze słodką wodą (podgrzewany w sezonie zimowym), brodzik dla dzieci, jacuzzi, tarasy słoneczne z leżakami i parasolami, plac zabaw, przechowalnia bagażu, mini market, sklep z pamiątkami. Hotel zapewnia ręczniki basenowe (płatny depozyt ok. 10 EUR, wymiana ręcznika ok. 1 EUR). Hotel nie akceptuje zwierząt.

Pokoje

Hotel posiada 178 pokoi na 5 piętrach, wszystkie eleganckie, nowocześnie urządzone, klimatyzowane, wyposażone w łazienkę (suszarka do włosów), telefon, sejf (płatny ok. 2,5 EUR/dzień), TV-sat., balkon lub taras (meble balkonowe).

Pokoje deluxe (pow. ok. 35m^2) - dla max. 4 osób.

Pokoje deluxe z widokiem na basen (pow. ok. 35 m^2) - dla max. 4 osób.

Pokoje deluxe z widokiem na ocean (pow. ok. 35 m^2) - dla max. 4 osób.

Wyżywienie

All Inclusive: śniadania (08:00-10:30), obiady (13:00-15:00) i obiadokolacje (18:30-21:30) w formie bufetu, przekąski oraz lokalne napoje alkoholowe i bezalkoholowe w godzinach i miejscach wyznaczonych przez hotel.

Program sportowy i animacyjny

Wieczorne show, muzyka na żywo. Bezpłatnie: sala do zajęć fitness, tenis stołowy. Płatne: bilard, masaże.

Internet

Wifi w hotelu gratis.

www.labranda-hotels.com

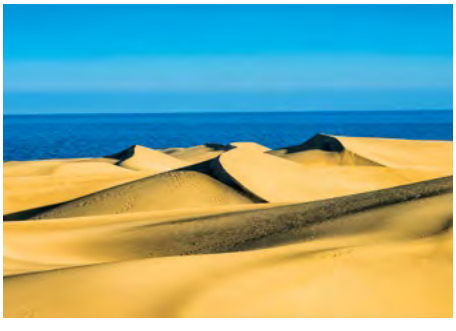

KOD IMPREZY: GNC **CENY** za os. w pok. 2 os. w zł

	cena w promocji już od		cena katalogowa	
Terminy	1 tydz.	2 tyg.	1 tydz.	2 tyg.
Listopad od	**2399**	**3520**	**4849**	**6720**
Grudzień od	**2330**	**3449**	**4730**	**6599**
Styczeń od	**2820**	**4280**	**5470**	**7899**
Luty od	**2830**	**4270**	**5399**	**7799**
Marzec od	**2699**	**4149**	**5349**	**7770**
Kwiecień od	**2399**	**3520**	**4849**	**6720**
Cena za os. dorosłą na dost. już od		**2499**		**3270**
Cena za dziecko (2-12 lat) już od		**2270**		**2820**

7 dni | 14 dni **Długość pobytu: 7 lub 14 dni**

Wyloty w: piątki

Podane ceny są pełnymi cenami „od" dla imprezy rozpoczynającej się w miesiącu wskazanym w tabeli i wylotu/wyjazdu z Warszawy. Dostępność miejsc w cenach promocyjnych jest ograniczona. Aktualne ceny, dopłaty, wyloty/wyjazdy z innych miast, możliwe długości pobytu, dni wylotu z poszczególnych lotnisk, typy pokoi, dopłaty i usługi do sprawdzenia w punktach sprzedaży lub na R.pl

Sprawdź ceny i terminy na: R.pl

CENA OD
2330 zł

Paradise Costa Taurito – Playa Taurito ☀☀☀☀

Kategoria lokalna: ****

Doskonałe miejsce nie tylko na rodzinny wypoczynek. Komfortowe pokoje, przyjemna strefa basenowa w otoczeniu zieleni oraz bardzo smaczne i różnorodne wyżywienie. Do tego, ku uciesze nie tylko Najmłodszych, park wodny. Hotel doceniany i polecany przez naszych Gości. Zapraszamy!

All Inclusive | Fit & Fun | Dla rodzin | Aquapark



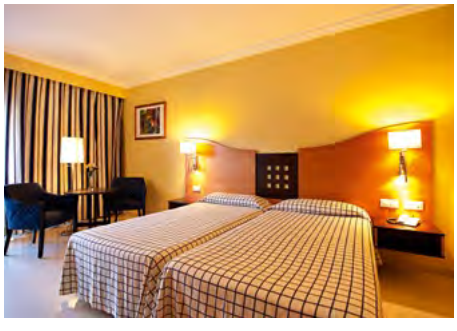





Położenie

Hotel położony w pięknej dolinie Taurito, w południowo-zachodniej części wyspy, 5 km od miasteczka rybackiego Mogán. Niedaleko hotelu niewielka promenada z kilkoma barami i restauracjami oraz sklepami z pamiątkami. w pobliżu znajduje się przystanek autobusowy dowożący do znanych kurortów Playa del Ingles i Las Palmas (cena biletu to ok 8 EUR/os). Do lotniska w Las Palmas ok. 50 km.

Plaża

Do publicznej, piaszczystej plaży (piasek wulkaniczny) jest ok. 250 m. Leżaki i parasole na plaży płatne ok. 10 EUR/komplet.

Do dyspozycji gości

Recepcja, windy, lobby, restauracja bufetowa, 2 bary w tym 1 bar przy basenie, basen ze słodką wodą (podgrzewany zimą), brodzik dla dzieci, tarasy słoneczne z leżakami i parasolami, mini klub, sklepy z pamiątkami, supermarket, przechowalnia bagażu. Hotel zapewnia ręczniki basenowe gratis (konieczny depozyt ok. 10 EUR/os., wymiana ok. 1 EUR/os.). Hotel nie akceptuje zwierząt. W cenę wliczony jest nielimitowany wstęp do parku wodnego „Lago Oasis": baseny z morską wodą, zjeżdżalnie, gry wodne i inne atrakcje dla dzieci i dorosłych ok. 100 m od hotelu. Uwaga: od 10/04 hotel planuje renowację parku wodnego „Lago Oasis". Renowacja potrwać ma ok. 1 m-ca i może spowodować czasowe i częściowe jego zamknięcie.

Pokoje

Hotel posiada 106 pokoi, wszystkie klimatyzowane, przestronne, funkcjonalnie urządzone, z telefonem, mini lodówką, sejfem (płatny ok. 3 EUR/dzień + depozyt ok. 10 EUR), łazienką (suszarka do włosów), TV-sat., balkonem lub tarasem (meble balkonowe). Istnieje możliwość bezpłatnej rezerwacji łóżeczka dla dziecka do 2 lat. Pokoje standradowe (pow. ok. 29 m²) - dla max. 3 os.

Inne typy pokoi dostępne w systemie rezerwacyjnym R.pl.

Wyżywienie

All inclusive: śniadanie (8.00-10.30), obiady (13.30-15.00), obiadokolacje (18.30-21.00) w formie bufetu w restauracji głównej. Przekąski: hot dogi, kanapki, pizza, lody, napoje bezalkoholowe i lokalne napoje alkoholowe (10.00-23.00) w barach. Dania bezglutenowe dostępne są po uprzednim zgłoszeniu. Istnieje możliwość dopłaty do all inclusive water park: przekąski, napoje bezalkoholowe i piwo na terenie parku wodnego.

Program sportowy i animacyjny

Dzienny i wieczorny program animacyjny dla dzieci i dorosłych (stretching, boccia, bingo, pilates, aqua aerobic, yoga, atlantic gym, salsa, minidisco, wieczorne show i muzyka na żywo). Bezpłatne (możliwy depozyt za sprzęt): ping-pong, rzutki, piłka wodna, siłownia (w budynku hotelu Paradise Valle Taurito). Płatne: siatkówka, tenis ziemny, minigolf, spa: jacuzzi, masaże relaksacyjne i terapeutyczne, sauna, kąpiel pianowa, bicze szkockie.

Internet

Wifi w recepcji bezpłatne, w pokojach płatne (ok. 6 EUR/dzień lub ok. 25 EUR/tydzień).

www.paradisehotels.es

KOD IMPREZY: GNC **CENY** za os. w pok. 2 os. w zł

	cena w promocji już od		cena katalogowa	
Terminy	1 tydz.	2 tyg.	1 tydz.	2 tyg.
Listopad od	**2749**	**4170**	**5430**	**7799**
Grudzień od	**2549**	**3999**	**5099**	**7520**
Styczeń od	**2870**	**4349**	**5470**	**8020**
Luty od	**3130**	**4870**	**5899**	**8799**
Marzec od	**2970**	**4699**	**5799**	**8699**
Kwiecień od	**2630**	**4049**	**5230**	**7599**
Cena za os. dorosłą na dost. już od		**2620**		**3670**
Cena za dziecko (2-3 lat) już od		**1649**		**1699**
All Inclusive Water Park od		**280**		**560**

7 dni | 14 dni **Długość pobytu: 7 lub 14 dni**

Wyloty w: piątki

Podane ceny są pełnymi cenami „od" dla imprezy rozpoczynającej się w miesiącu wskazanym w tabeli i wylotu/wyjazdu z Warszawy. Dostępność miejsc w cenach promocyjnych jest ograniczona. Aktualne ceny, dopłaty, wyloty/wyjazdy z innych miast, możliwe długości pobytu, dni wylotu z poszczególnych lotnisk, typy pokoi, dopłaty i usługi do sprawdzenia w punktach sprzedaży lub na R.pl

Sprawdź ceny i terminy na: R.pl

CENA OD **2549 zł**

Maspalomas Resort by Dunas – Maspalomas ☀☀☀☀

Kategoria lokalna: ****

Wygodne bungalowy o bardzo dobrym standardzie, z osobną sypialnią rozlokowane w bardzo ładnym ogrodzie, tarasy słoneczne z basenami, bogate all inclusive oraz animacje dla wszystkich to wizytówka hotelu. Nadmorska strefa handlowo – restauracyjna w Meloneras oraz widowiskowe wydmy Maspalomas w zasięgu przyjemnego spaceru. Polecamy!

All Inclusive | **Pokoje 2+2 rodzinne** | **Dla rodzin**









Położenie

Hotel położony około 1,5 km od centrum Maspalomas (sklepy, restauracje i kawiarnie). Do przystanku autobusowego ok. 250 m. Do lotniska w Las Palmas ok. 35 km.

Plaża

Playa de Maspalomas ok. 2 km od hotelu (hotel zapewnia kilka razy dziennie bezpłatny transfer), długa, szeroka i piaszczysta, z łagodnym zejściem do oceanu i z certyfikatem Błękitnej Flagi. Leżaki i parasole na plaży płatne ok. 10 EUR/komplet.

Do dyspozycji gości

Recepcja z lobby, restauracja, bar i bar przy basenie, tarasy słoneczne z leżakami i parasolami, 2 baseny i 2 brodziki z wodnym placem zabaw (w basenach słodka woda, baseny podgrzewane zimą), plac zabaw, mini klub, pralnia (płatna), minimarket, wypożyczalnia samochodów. Hotel zapewnia ręczniki basenowe gratis (płatny depozyt ok. 10 EUR/os). Hotel nie akceptuje zwierząt.

Pokoje

W hotelu znajduje się 262 parterowych bungalowów (odświeżonych w 2013 roku). Wszystkie klimatyzowane, wygodne, z osobną sypialnią, pokojem dziennym i aneksem kuchennym (płyta grzewcza, ekspres do kawy, toster, lodówka, naczynia i sztućce), łazienką (suszarka do włosów), TV-sat, telefonem, sejfem (płatny ok. 2,2 EUR/dzień) oraz z tarasem (stół i krzesła). Łóżeczko dla dziecka do 2 lat gratis i na potwierdzenie.

Bungalow z 1 sypialnią (pow. ok. 42-46 m^2) – dla max 3 osób,
Bungalow Confort (pow. ok. 42-46 m^2) – dla max 3 osób, dodatkowo zestaw do parzenia kawy/herbaty, szlafrok i kapcie.
Bungalow z 2 sypialniami (pow. ok. 67 m^2) – dla min 3 osób pełnopłatnych i max 5 osób.

Wyżywienie

All Inclusive: śniadania 8:30-10:30, obiady 13:00-15:00 i obiadokolacje 18:00-21:30 w formie bufetu, przekąski w ciągu dnia (przekąski zimne i cieple, lody, kawa, herbata, podwieczorek), lokalne napoje alkoholowe i bezalkoholowe (10:30-24:00).

Program sportowy i animacyjny

Hotel zapewnia dzienne i wieczorne animacje dla dzieci i dorosłych, 2 x w tygodniu profesjonalne show. Bezpłatnie: ping pong, siłownia. Płatne: kort tenisowe, bilard, masaże, salon piękności.

Internet

Wifi w hotelu gratis.
www.hotelesdunas.com

KOD IMPREZY: GNC **CENY** za os. w pok. 2 os. w zł

	cena w promocji już od		cena katalogowa	
Terminy	1 tydz.	2 tyg.	1 tydz.	2 tyg.
Listopad od	**3920**	**6049**	**7399**	**10949**
Grudzień od	**3230**	**5349**	**6230**	**9770**
Styczeń od	**3799**	**6170**	**6930**	**10899**
Luty od	**4220**	**7030**	**7720**	**12420**
Marzec od	**4030**	**6470**	**7570**	**11649**
Kwiecień od	**3349**	**5499**	**6430**	**10020**
Cena za os. dorosłą na dost. już od		**3099**		**4599**
Cena za dziecko (2-7 lat) już od		**2699**		**3770**

7 dni | 14 dni **Długość pobytu: 7 lub 14 dni**

Wyloty w: piątki

Podane ceny są pełnymi cenami „od" dla imprezy rozpoczynającej się w miesiącu wskazanym w tabeli i wylotu/wyjazdu z Warszawy. Dostępność miejsc w cenach promocyjnych jest ograniczona. Aktualne ceny, dopłaty, wyloty/wyjazdy z innych miast, możliwe długości pobytu, dni wylotu z poszczególnych lotnisk, typy pokoi, dopłaty i usługi do sprawdzenia w punktach sprzedaży lub na R.pl

Sprawdź ceny i terminy na: R.pl

CENA OD
3230 zł

LABRANDA Riviera Marina – Playa del Cura ☀☀☀☀

Kategoria lokalna: ****

Porządne 4* należące do prężnie rozwijającej się hiszpańskiej sieci hotelowej LABRANDA. Idealne miejsce na spokojny wypoczynek z dala od głośnych kurortów. Hotel wyróżnia przyjemna strefa basenowa, wygodne pokoje oraz pomocna obsługa. Zapraszamy!

All Inclusive | **Pokoje 2+2 rodzinne** | **Przy plaży** | **Dla rodzin**



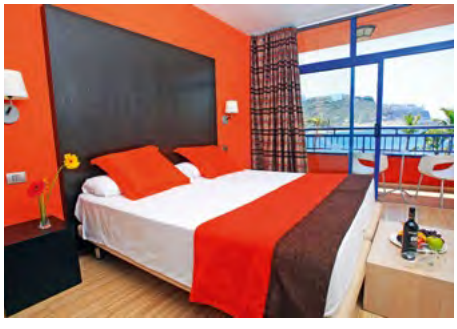





Położenie

Położony w kameralnym kurorcie Playa del Cura, na klifie okalającym południowo-zachodnie wybrzeże wyspy. W okolicy supermarket, restauracje, bary. Przystanek autobusowy (połączenia z innymi kurortami) ok. 150 m. od hotelu. Do lotniska w Las Palmas ok. 50 km.

Plaża

Hotel usytuowany przy naturalnej, wulkanicznej, piaszczystej, zatokowej plaży. Leżaki i parasole na plaży płatne ok 10 Euro/komplet.

Do dyspozycji gości

Recepcja, windy, lobby, restauracja, 2 bary (w tym jeden przy basenie), 2 baseny (słodka woda, jeden podgrzewany sezonowo), brodzik dla dzieci, jacuzzi, tarasy słoneczne z leżakami i parasolami, plac zabaw, przechowalnia bagażu. Hotel zapewnia ręczniki basenowe gratis (konieczny depozyt ok. 10 EUR/os, wymiana ok.1 EUR/os). Hotel nie akceptuje zwierząt.

Pokoje

Hotel posiada 137 pokoi o różnym standardzie zlokalizowanych na 5 piętrach. Wszystkie eleganckie, nowocześnie urządzone, z klimatyzacją, telefonem, lodówką, sejfem (płatny ok. 2,5 EUR/dzień), łazienką (suszarka do włosów, prysznic), TV-sat, balkonem lub tarasem (meble balkonowe). Dziecko do lat 2 wlicza się w max. obłożenie w pokoju. Łóżeczko dla dziecka do lat 2 dostępne gratis.
Pokoje standardowe z widokiem na ocean (pow. ok. 36 m^2) - dla max. 3 osób.
Pokoje standardowe (pow. ok. 36 m^2) - dla max. 3 osób.
Junior Suite z widokiem na ocean (pow. ok. 38 m^2) - dla max. 4 osób.

Wyżywienie

All Inclusive: śniadania (08:00-10:30), obiady (12:30-14:30) i obiadokolacje (18:00-21:00) w formie bufetu, przekąski oraz lokalne napoje alkoholowe i bezalkoholowe 10:00-23:00 w miejscach wyznaczonych przez hotel. Dania dla alergików dostępne na potwierdzenie.

Program sportowy i animacyjny

Hotel zapewnia dzienne i wieczorne animacje dla dzieci i dorosłych. Płatnie: tenis stołowy, bilard, rzutki, sauna, sala ćwiczeń.

Internet

Wifi w recepcji gratis.
www.labranda-hotels.com

KOD IMPREZY: GNC **CENY** za os. w pok. 2 os. w zł

	cena w promocji już od		cena katalogowa	
Terminy	1 tydz.	2 tyg.	1 tydz.	2 tyg.
Listopad od	**2420**	**3520**	**4849**	**6720**
Grudzień od	**2270**	**3449**	**4630**	**6599**
Styczeń od	**2870**	**4399**	**5549**	**8099**
Luty od	**2899**	**4420**	**5520**	**8049**
Marzec od	**2799**	**4299**	**5520**	**8020**
Kwiecień od	**2520**	**3820**	**5049**	**7220**
Cena za os. dorosłą na dost. już od		**2430**		**3270**
Cena za dziecko (2-12 lat) już od		**2199**		**2820**

7 dni | 14 dni **Długość pobytu: 7 lub 14 dni**

Wyloty w: piątki

Podane ceny są pełnymi cenami „od" dla imprezy rozpoczynającej się w miesiącu wskazanym w tabeli i wylotu/wyjazdu z Warszawy. Dostępność miejsc w cenach promocyjnych jest ograniczona. Aktualne ceny, dopłaty, wyloty/wyjazdy z innych miast, możliwe długości pobytu, dni wylotu z poszczególnych lotnisk, typy pokoi, dopłaty i usługi do sprawdzenia w punktach sprzedaży lub na R.pl

Sprawdź ceny i terminy na: R.pl

CENA OD
2270 zł

Wyspy Kanaryjskie | Gran Canaria

Corallium Beach – San Augustin ☀☀☀☀

Kategoria lokalna: ***+

Odnowiony w lipcu 2018 roku, zyskał nowoczesny i elegancki design. Jako atut lokalizacja przy samej plaży i nadmorska promenada łącząca znane kurorty Gran Canrii. Idealna propozycja dla par i grup znajomych. Polecamy!

All Inclusive za dopłatą | **Przy plaży** | **We dwoje**



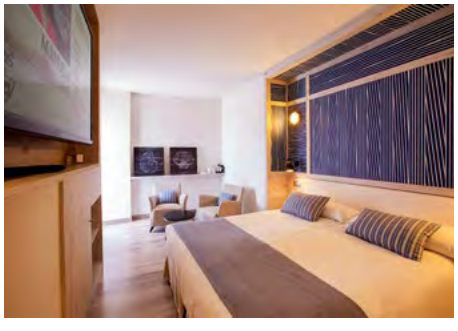





Położenie

Hotel położony w południowej części wyspy w spokojnym kurorcie San Agustin (bary, restauracje, sklepy) przy nadmorskiej promenadzie prowadzącej do tętniącego nocnym życiem Playa del Ingles. Do przystaneku autobusowego ok. 150 m. Do lotniska ok. 28 km.

Plaża

Piaszczysta plaża z wulkanicznym piaskiem przy hotelu (dojście bezpośrednio ze strefy basenowej). Leżaki i parasole na plaży płatne ok. 12 EUR/komplet.

Do dyspozycji gości

Hotel dla osób powyżej 18 lat.

Recepcja, lobby, windy, restauracja bufetowa, restauracja a'la carte (kuchnia śródziemnomorska), 3 bary (w tym 1 przy basenie), 2 baseny (jeden podgrzewany zimą, słodka woda) jacuzzi, taras słoneczny z leżakami i parasolami, wydzielona strefa opalania dla nudystów, kantor wymiany walut, wypożyczalnia samochodów, parking, pralnia, fryzjer (płatne). Hotel zapewnia ręczniki basenowe gratis.W hotelu jest zakaz palenia wyrobów tytoniowych. Hotel nie akceptuje zwierząt.

Pokoje

Całkowicie zmodernizowany w 2018 r. hotel oferuje 210 wygodnie urządzonych i klimatyzowanych pokoi rozmieszczonych w dwóch 7-piętrowych budynkach. Wszystkie pokoje wyposażone w łazienkę (prysznic, suszarka do włosów), TV-sat, telefon, czajnik elektryczny, minibar (płatny), sejf (płatny), balkon (meble balkonowe).

Pokój standardowy (pow. ok. 22m^2) – dla max. 2 os., podwójne łóżko, widok na ogród/ulicę/boczny na basen.

Pokój deluxe z widokiem na ocean (pow. ok. 22m^2) – dla max. 2 os., podwójne łóżko.

Pokój ekonomiczny (pow. ok. 25m^2) - dla max 2 os., widok na ogród, góry lub ulicę.

Wyżywienie

Śniadania w formie bufetu. Istnieje możliwość dopłaty do obiadkolacji i all inclusive. All inclusive: śniadania (07:00-10:30), obiady (13:00-15:00), podwieczorek z przekąskami i obiadokolacje w formie bufetu w restauracji głównej, lokalne napoje alkoholowe i bezalkoholowe w barach w godzinach 11:00-23:00. Możliwość skorzystania z restauracji a'la carte – konieczna wcześniejsza rezerwacja. Istnieje możliwość dopłaty do HB Plus: dodatkowo do posiłków wybór 2 napojów na osobę (woda/piwo/wino domowe/napoje bezalkoholowe) oraz popołudniowa kawa lub herbata z ciastkiem.

Program sportowy i animacyjny

Hotel zapewnia dzienne i wieczorne animacje (muzyka na żywo). Płatne: siłownia, spa, wypożyczalnia rowerów, tenis ziemny (Interclub Atlantic – 10 min spacerem od hotelu), golf (Campo Lopesan Meloneras Golf, ok. 10 km od hotelu).

Internet

WiFi w hotelu gratis.

www.lopesan.com

KOD IMPREZY: GNC **CENY** za os. w pok. 2 os. w zł

	cena w promocji już od		cena katalogowa	
Terminy	1 tydz.	2 tyg.	1 tydz.	2 tyg
Listopad od	**2649**	**3820**	**5270**	**7220**
Grudzień od	**2299**	**3530**	**4699**	**6730**
Styczeń od	**3049**	**4670**	**5699**	**8399**
Luty od	**3199**	**4999**	**6020**	**9020**
Marzec od	**3099**	**4770**	**6020**	**8799**
Kwiecień od	**2730**	**4230**	**5399**	**7899**
Dopłata do All Inclusive od		**840**		**1680**

7 dni | 14 dni **Długość pobytu: 7 lub 14 dni**

Wyloty w: piątki

Podane ceny są pełnymi cenami „od" dla imprezy rozpoczynającej się w miesiącu wskazanym w tabeli i wylotu/wyjazdu z Warszawy. Dostępność miejsc w cenach promocyjnych jest ograniczona. Aktualne ceny, dopłaty, wyloty/wyjazdy z innych miast, możliwe długości pobytu, dni wylotu z poszczególnych lotnisk, typy pokoi, dopłaty i usługi do sprawdzenia w punktach sprzedaży lub na R.pl

Sprawdź ceny i terminy na: R.pl

CENA OD **2299 zł**

Wyspy Kanaryjskie | Gran Canaria

ABORA Continental – Playa del Ingles ☀☀☀+

Kategoria lokalna: ***

Odnowiony w lipcu 2018 roku, wysoko oceniany przez naszych Gości hotel: nowoczesne pokoje, tarasy słoneczne z basenami, jacuzzi ukryte w tropikalnym ogrodzie, różnorodne wyżywienie oraz pomocna obsługa. Przy plaży znajduje się promenada, którą można dojść do słynnych wydm w Maspalomas. Bary, restauracje i kluby niedaleko hotelu - ta część Playa del Ingles tętni nocnym życiem.

All Inclusive | **Pokoje 2+2 rodzinne** | **Dla rodzin**









Położenie

Hotel położony blisko centrum turystycznej miejscowości Playa del Ingles, promenady oraz licznych sklepów i centrów handlowych. Przystanek autobusowy ok. 100 m od hotelu. Do lotniska w Las Palmas ok. 30 km.

Plaża

Hotel znajduje się ok. 300 m od szerokiej i piaszczystej plaży Inglés (zejście po schodach). Leżaki i parasole na plaży dodatkowo płatne ok. 10 EUR/komplet.

Do dyspozycji gości

Hotel odnowiony i ponownie otwarty od lipca 2018 roku. Recepcja, windy, restauracja główna, 2 bary w tym jeden przy basenie, 2 baseny (słodka woda, 1 podgrzewany sezonowo), brodzik dla dzieci, ogród, leżaki i parasole na tarasach słonecznych, plac zabaw, miniklub, jacuzzi, parking (płatny ok. 5 EUR/dzień), wypożyczalnia samochodów. Hotel zapewnia ręczniki basenowe gratis (płatny depozyt). UWAGA: Przy zakwaterowaniu pobierany jest obowiązkowy depozyt zwrotny w wysokości 50€/2os. płatny kartą lub gotówką. Hotel nie akceptuje zwierząt.

Pokoje

W hotelu znajdują się 383 pokoje, wszystkie klimatyzowane, przestronne, nowocześnie urządzone, z łazienką (prysznic, suszarka do włosów), sofą, TV-sat., telefonem, sejfem (płatny ok. 2 EUR/dzień), mini barem (płatny) oraz balkonem lub tarasem (meble balkonowe), pokoje ekonomiczne nie posiadają balkonu. Istnieje możliwość bezpłatnej rezerwacji łóżeczka dla dzieci do 2 lat (na potwierdzenie). Dziecko poniżej 2 lat wlicza się w maksymalne obłożenie w pokoju.

Pokoje ekonomiczne (pow. ok. 39 m²) - dla max. 2 osób, od strony ulicy, bez balkonu.

Pokoje standardowe (pow. ok. 34 m²) - dla max. 3 osób, dostawka w formie sofy.

Pokoje rodzinne (pow. ok.34 m²) - dla min. 3 i max. 4 osób (w układzie 2+2).

Pokoje deluxe (pow. ok. 33 m²) - dla max. 3 osób, dostawka w formie sofy, pokoje na wyższych piętrach i z widokiem na ocean, tylko dla dorosłych.

Wyżywienie

All Inclusive: śniadania (08:00-10:30), obiady (13:00-15:00) i obiadokolacje (18:00-21:00) w formie bufetu, przekąski oraz lokalne napoje alkoholowe i bezalkoholowe (11:00-23:00) w miejscach wyznaczonych przez hotel.

Program sportowy i animacyjny

Hotel oferuje animacje dla dzieci i dorosłych, muzyka na żywo, rzutki, aerobik, boccia, gimnastyka w wodzie. Bezpłatnie: siłownia. Płatne: automaty do gier, bilard.

Internet

Wifi w hotelu gratis.

www.lopesan.com

KOD IMPREZY: GNC **CENY** za os. w pok. 2 os. w zł

	cena w promocji już od		cena katalogowa	
Terminy	1 tydz.	2 tyg.	1 tydz.	2 tyg.
Listopad od	**2699**	**4020**	**5349**	**7549**
Grudzień od	**2470**	**3870**	**4970**	**7299**
Styczeń od	**2870**	**4349**	**5549**	**8020**
Luty od	**2999**	**4599**	**5699**	**8349**
Marzec od	**2870**	**4399**	**5630**	**8199**
Kwiecień od	**2570**	**3920**	**5130**	**7399**
Cena za os. dorosłą na dost. już od		**2570**		**3570**
Cena za dziecko (2-12 lat) już od		**2299**		**3020**

7 dni | 14 dni **Długość pobytu: 7 lub 14 dni**

Wyloty w: piątki

Podane ceny są pełnymi cenami „od" dla imprezy rozpoczynającej się w miesiącu wskazanym w tabeli i wylotu/wyjazdu z Warszawy. Dostępność miejsc w cenach promocyjnych jest ograniczona. Aktualne ceny, dopłaty, wyloty/wyjazdy z innych miast, możliwe długości pobytu, dni wylotu z poszczególnych lotnisk, typy pokoi, dopłaty i usługi do sprawdzenia w punktach sprzedaży lub na R.pl

Sprawdź ceny i terminy na: R.pl

CENA OD **2470 zł**

Europalace – Playa del ingles ☀☀☀+

Kategoria lokalna: ***

Doskonale zlokalizowany hotel tuż przy długiej piaszczystej plaży, malowniczo położnej promenadzie prowadzącej do centrum kurortu a jednocześnie blisko sklepów, barów i restauracj i za to „+". Do tego duże i funkcjonalne pokoje. Polecamy zarówno na wypoczynek we dwoje jak i w gronie znajomych.

Pokoje 2+2 rodzinne **Przy plaży**



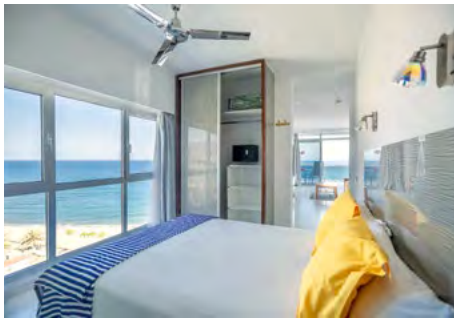

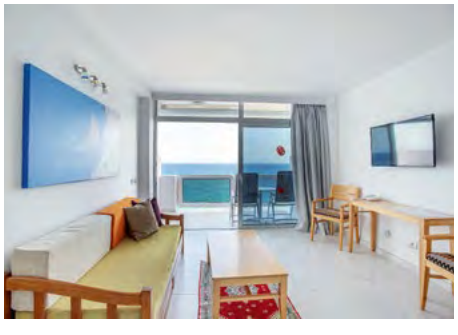



Położenie

Malowniczo położony hotel, bezpośrednio przy nadmorskiej promenadzie w Playa del Ingles. Niedaleko hotelu liczne sklepy, bary, restauracje i dyskoteki oraz dworzec autobusowy. Ok. 200 m od hotelu znajduje się centrum handlowe. Do lotniska ok. 28 km.

Plaża

Hotel usytuowany przy publicznej, piaszczystej plaży (zejście po schodach) serwis plażowy płatny ok. 12EUR/komplet.

Do dyspozycji gości

Recepcja, lobby, restauracja bufetowa, basen (podgrzewany od listopada do marca), jacuzzi, taras słoneczny z leżakami i parasolami, przechowalnia bagażu i rowerów, minimarket. Hotel zapewnia ręczniki basenowe dodatkowo płatne. Hotel nie akceptuje zwierząt.

Pokoje

Hotel oferuje zakwaterowanie w 227 pokojach różnego typu, wszystkie przestronne, funkcjonalnie urządzone, wyposażone w łazienkę (wanna/prysznic, suszarka do włosów), aneks kuchenny (lodówka, płyta grzewcza), wiatrak sufitowy, TV-sat., telefon, sejf (płatny). Dziecko do 2 lat wlicza się w maksymalne obłożenie w pokoju.

Pokój standardowy (pow. ok. 40 m^2) – na parterze, dla max 4 osób z widokiem na ogród, optycznie wydzielona cześć dzienna, niektóre pokoje nie posiadają balkonów/trasów.

Junior Suite Standard (pow. ok. 46 m^2) – dla max 4 osób, z osobną sypialnią i pokojem dziennym, balkonem lub tarasem oraz widokiem na ocean. Pokoje zlokalizowane na piętrach 1 – 2.

Junior Suite Superior (pow. ok. 46 m^2) – dla max 4 osób, z osobną sypialnią i pokojem dziennym, balkonem lub tarasem oraz widokiem na ocean. Pokoje zlokalizowane na piętrach 3 – 8.

Junior Suite Premium (pow. ok. 46 m^2) – dla max 4 osób, z osobną sypialnią i pokojem dziennym, balkonem lub tarasem oraz widokiem na ocean. Pokoje zlokalizowane na piętrach 8 – 10.

Wyżywienie

Śniadania i obiadokolacje w formie bufetu. Napoje do posiłków płatne dodatkowo.

Program sportowy i animacyjny

Hotel nie prowadzi animacji. Płatnie: siłownia. Za opłatą sporty wodne na plaży.

Internet

WiFi w hotelu gratis.

www.hoteleuropalace.com

KOD IMPREZY: GNC **CENY** za os. w pok. 2 os. w zł

Terminy i ceny dostępne w systemie rezerwacyjnym R.pl

7 dni | 14 dni **Długość pobytu: 7 lub 14 dni**

Wyloty w: piątki

Podane ceny są pełnymi cenami „od" dla imprezy rozpoczynającej się w miesiącu wskazanym w tabeli i wylotu/wyjazdu z Warszawy. Dostępność miejsc w cenach promocyjnych jest ograniczona. Aktualne ceny, dopłaty, wyloty/wyjazdy z innych miast, możliwe długości pobytu, dni wylotu z poszczególnych lotnisk, typy pokoi, dopłaty i usługi do sprawdzenia w punktach sprzedaży lub na R.pl

Sprawdź ceny i terminy na: R.pl

Mirador Maspalomas by Dunas – Maspalomas ☀☀☀+

Kategoria lokalna: ***

Położone nieco na uboczu, ale zdecydowanie bardzo dobre 3*. Goście doceniają przyjemną strefę basenową, odświeżone oraz komfortowo wyposażone pokoje (dostępne również pokoje rodzinne z osobną sypialnią), a przede wszystkim bogate, jak na hotel 3*, All Inclusive. Polecamy!

All Inclusive | **Pokoje 2+2 rodzinne** | **Dla rodzin**



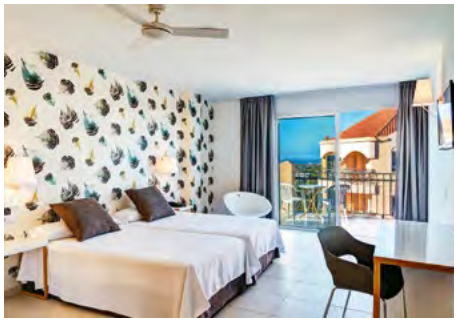



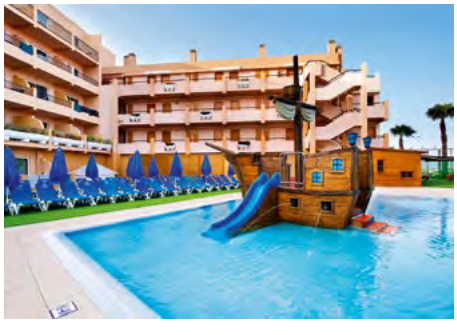

Położenie

Hotel położony na obrzeżach Maspalomas, przy ruchliwej ulicy. Do supermarketu ok. 200 metrów, do centrum handlowego El Tablero ok. 750 metrów. Do Meloneras lub do Playa del Ingles ok. 3,5 km (przystanek autobusowy ok. 200 metrów od hotelu, cena biletu w 1 stronę ok. 3 EUR/os. Do lotniska ok. 35 km.

Plaża

Playa de Maspalomas ok. 3,5 km od hotelu (hotel zapewnia kilka razy dziennie bezpłatny transfer), długa, szeroka i piaszczysta, z łagodnym zejściem do oceanu i z certyfikatem Błękitnej Flagi. Leżaki i parasole na plaży płatne ok. 10EUR/komplet.

Do dyspozycji gości

Recepcja z lobby, restauracja, bar i bar przy basenie, taras słoneczny z leżakami i parasolami, 2 baseny (w basenach słodka woda, jeden z nich podgrzewany zimą), jacuzzi, brodzik ze statkiem pirackim dla Najmłodszych (woda w brodziku podgrzewana od listopada do kwietnia), plac zabaw, mini klub, opiekunka do dziecka (płatna), pralnia (płatna), wypożyczalnia samochodów. Hotel zapewnia ręczniki basenowe (płatne: ok. 1 EUR/dzień/os. + depozyt ok. 10 EUR/os). Hotel nie akceptuje zwierząt.

Pokoje

W hotelu znajduje się 436 pokoi odświeżonych w 2017 roku. Wszystkie wygodne, z łazienką (suszarka do włosów), wiatrakiem sufitowym, TV-sat, telefonem, sejfem (płatny ok. 2 EUR/dzień), małą lodówką oraz z balkonem lub tarasem. Łóżeczko dla dziecka do 2 lat gratis i na potwierdzenie.

Pokoje standardowe (pow. ok. 27 - 30 m^2) – dla max 4 osób, pokoje z widokiem na ulicę i/lub okolicę hotelu. Istnieje możliwość dopłaty do pokoi od strony basenu.

Pokoje rodzinne (pow. ok. 33 – 37 m^2) – dla max 4 osób, pokój dzienny z rozkładaną sofą i oddzielna sypialnia, pokoje z widokiem na ulicę i/lub okolicę hotelu.

Wyżywienie

All Inclusive: śniadania 08:00-10:30, obiady 13:00-15:00 i obiadokolacje 18:00-21:30 w formie bufetu, przekąski w ciągu dnia (przekąski zimne i cieple, lody, kawa, herbata, podwieczorek), lokalne napoje alkoholowe i bezalkoholowe (10:30-23:00).

Program sportowy i animacyjny

Hotel zapewnia dzienne i wieczorne animacje dla dzieci i dorosłych, 2 x w tygodniu profesjonalne show. Bezpłatnie: ping pong. Płatne: bilard, masaże, strefa wellness.

Internet

Wifi w hotelu gratis.

www.hotelesdunas.com

KOD IMPREZY: GNC **CENY** za os. w pok. 2 os. w zł

	cena w promocji już od		cena katalogowa	
Terminy	1 tydz.	2 tyg.	1 tydz.	2 tyg.
Listopad od	**2870**	**4370**	**5630**	**8149**
Grudzień od	**2620**	**4120**	**5220**	**7720**
Styczeń od	**3099**	**4720**	**5849**	**8549**
Luty od	**3170**	**4949**	**5970**	**8949**
Marzec od	**2999**	**4630**	**5849**	**8570**
Kwiecień od	**2730**	**4230**	**5399**	**7899**
Cena za os. dorosłą na dost. już od		**2670**		**3730**
Cena za dziecko (2-7 lat) już od		**1649**		**1699**

7 dni | 14 dni **Długość pobytu: 7 lub 14 dni**

Wyloty w: piątki

Podane ceny są pełnymi cenami „od" dla imprezy rozpoczynającej się w miesiącu wskazanym w tabeli i wylotu/wyjazdu z Warszawy. Dostępność miejsc w cenach promocyjnych jest ograniczona. Aktualne ceny, dopłaty, wyloty/wyjazdy z innych miast, możliwe długości pobytu, dni wylotu z poszczególnych lotnisk, typy pokoi, dopłaty i usługi do sprawdzenia w punktach sprzedaży lub na R.pl

Sprawdź ceny i terminy na: R.pl

CENA OD **2620 zł**


→ Wyloty z: Warszawa, Katowice

Wyspy Kanaryjskie
Fuerteventura





Choć przy pierwszym spotkaniu Fuerteventura nie każdego ujmuje, to z każdym dniem smakuje coraz lepiej. Plaże od niewielkich zatokowych przechodzą w szerokie i długie, spokojny turkusowy ocean potrafi zmienić się we wściekłą toń rozbijającą się o klifowe wybrzeże. Mieszkańcy zachwycają gościnnością, kuchnia feerią smaków, a kanaryjskie wioski malowniczością. Fuerteventura to również wyspa dla aktywnych, trasy trekkingowe i rowerowe zachęcają do wysiłku po rozpuście hotelowego All Inclusive, a miłośnicy kite i windsurfingu docenią wiatr wiejący na wyspie.

Fuerteventura

To najszybciej rozwijająca się turystycznie spośród Wysp Kanaryjskich. Druga co do wielkości po Teneryfie jest niemal bezludna, na 1660 km kw. mieszka niespełna 100 tys. osób. To istny raj dla miłośników plażowania i amatorów kite i windsurfingu, surfingu - wczasy tu i klimat Fuerteventury stwarzają wyśmienite warunki do uprawiania tych sportów, a na Playa de Sotavento de Jandia odbywają się co roku mistrzostwa świata.

W regionie

Corralejo
Położona na północy wyspy miejscowość jest swoistą mieszanką turystycznego kurortu i hiszpańskiego małego miasteczka. Stąd najbliżej na sąsiednią Lanzarote (tylko 30 min. promem) i do słynnych wydmowych plaż. Miasteczko oferuje wiele turystycznych atrakcji a jego stara część ma niepowtarzalny urok.

Caleta de Fuste
Najmłodszy, niewielki kurort wyspy, położony najbliżej lotniska. Poszukiwacze nocnego życia znajdą tu bary, a amatorzy kuchni kanaryjskiej porządne restauracje serwujące specjały lokalnej kuchni. Szeroka, zatokowa plaża zachęca do kąpieli.

Costa Calma
Miejscowość wybudowana na początku ciągnących się kilkanaście kilometrów plaż, które same w sobie są niezwykłą atrakcją dla osób lubiących wypoczynek w słońcu i uprawiających windsurfing i kitesurfing. Sklepy restauracje i bary zapewniają rozrywkę na wieczory.

Jandia
Na najbardziej na południe wysuniętym fragmencie wyspy znajduje się jeden z popularniejszych kurortów. Piękne długie plaże z białym piaskiem, liczne hotele i szybko powstające sklepy, kawiarnie, restauracje więc na pewno nie można się tu nudzić.

El Cotillo
Niewielka wioska rybacka położona w północno – zachodniej części wyspy słynąca z najpiękniejszych zachodów słońca na wyspie! Oferuje plażowanie na kilku różnorodnych i malowniczych plażach jak np. Playa de los Lagos – urocza plaża z płytką laguną, Playa La Concha – szeroka, uznawana za jedną z najładniejszych na wsypie czy El Cotillo Beach - z widokiem na miasto, polecana miłośnikom surfingu i sportów wodnych.

Naturyzm na plażach Fuerteventury
Naturyzm jest na wyspie bardzo popularny i na każdej plaży można spotkać jego zwolenników.

Świadczenia

Cena podstawowa obejmuje: przelot samolotem, opłaty lotniskowe, transfery lotnisko - hotel - lotnisko, 7 lub 14 rozpoczętych dób hotelowych, wyżywienie wg opisu zakwaterowania, opiekę polskiego rezydenta, pakiet ubezpieczeniowy TU Europa (NNW, KL, Assistance i bagaż).
Cena podstawowa nie obejmuje: wycieczek lokalnych, posiłków innych niż wymienione w opisie wyżywienia przy każdym z hoteli, napojów do posiłków jeśli w opisie hoteli nie podano inaczej oraz innych wydatków osobistych.

Informacje ogólne

Wiza
Obywatele Polski mogą podróżować do Hiszpanii na podstawie ważnego dowodu osobistego lub paszportu.

Czas
Zimą minus 1 godzina w stosunku do czasu polskiego, latem minus 2 godziny.

Język urzędowy
Hiszpański.

Waluta
EURO. Można płacić kartami kredytowymi i korzystać z bankomatów.

Elektryczność
Napięcie 220V, urządzenia z polskimi wtyczkami działają bez problemów.

Telefony
Telefony komórkowe działają w całej Hiszpanii. Rozmowy lokalne są tanie natomiast zagraniczne dość drogie. Koszty połączeń w ramach roamingu polskich sieci prosimy sprawdzać przed wyjazdem u operatora.

Sezonowość
Na Wyspach Kanaryjskich zwykle wysoki sezon turystyczny trwa cały rok. Wyjątkiem jest sezonowość podgrzewania basenów hotelowych, która przypada jedynie zimą, mniej więcej od 1/11 do 31/03.

Orientacyjne ceny
Warto pamiętać, że Wyspy Kanaryjskie są obszarem wolnocłowym i taniej można tu kupić wiele artykułów, np. kosmetyki, alkohol czy sprzęt elektroniczny. Generalnie ceny popularnych towarów są przystępne, np. obiad w restauracji od 10 EUR,
woda 1 l - 1-1,5 EUR,
piwo w barze od 1,5 EUR,
kawa w kawiarni od 2 EUR,
bilety autobusowe w zależności od trasy od 0,7 EUR do 5 EUR.

Wyloty
Wyloty z: Warszawy i Katowic. Zbiórka na 2 godz. przed planowanym wylotem przy stanowisku Rainbow na lotnisku. Aktualne rozkłady lotów prosimy sprawdzać na: **R.pl/rozklady**.

Średnie temperatury





Wyspy Kanaryjskie **Fuerteventura**

Atrakcje i wycieczki fakultatywne

Sprawdź na: R.pl/wycieczki-fakultatywne

Podczas wycieczki „Tajemnicze Cofete" zabierzemy Cię do perełki Fuerteventury – Parku Naturalnego Jandia. Podczas tej wyprawy odkryjesz w sobie duszę prawdziwego podróżnika! Krętymi trasami, mijając najwyższe góry, dotrzemy do słynnej Cofete – królowej plaż Wysp Kanaryjskich. W tym magicznym miejscu nie będziesz mógł oderwać wzroku od ciągnącej się kilometrami biszkoptowej plaży otoczonej surowymi górami. Jeśli kochasz otwartą przestrzeń, ocean oraz niezwykłe krajobrazy, to idealna wycieczka dla Ciebie!

Aneta Gorol
Rezydent Rainbow



Wycieczki fakultatywne

Gran Tour Fuerteventura
Pełna wrażeń całodniowa wycieczka objazdowa po wyspie. Dzień rozpoczniemy od wizyty w uroczej wioskę rybackiej Ajuy, gdzie przespacerujemy się po wulkanicznej plaży oraz zobaczymy czarną jaskinię. Następnie pojedziemy do Betancurii - pierwszej stolicy Fuerteventury zatrzymując się po drodze na malowniczym punkcie widokowym. Betancuria to najpiękniejsza osada na wyspie, słynąca z najstarszego kościoła na Wyspach Kanaryjskich. Przekonamy się też na własnej skórze, że Fuerteventura to prawdziwie „kozia" wyspa - podczas wizyty na koziej farmie spróbujemy wybornych serów domowej produkcji, a także kanaryjskiego rumu miodowego, dżemu z kaktusa oraz tradycyjnego sosu mojo rojo. Po spotkaniu ze słynnymi rzeźbami Guanczów udamy się na obiad, aby posmakować typowej kuchni kanaryjskiej i przepysznych tapas. Zatrzymamy się także w punkcie fabrycznym aloesu i dowiemy się, jak powstają w 100% naturalne kosmetyki, z których słynie archipelag. Zwieńczeniem pełnego wrażeń dnia będzie przystanek i czas wolny na krótki spacer i zrobienie zdjęć na wydmach las Dunas de Corralejo, czyli na małej Saharze Fuerteventury. Cena od 219 zł/os.

Gran Tour - Lanzarote
Całodniowa wycieczka na najbardziej fascynującą wyspę archipelagu Wysp Kanaryjskich. Zaczniemy od Parku Narodowego Timanfaya - terenu ogromnych erupcji wulkanicznych z XVIII wieku, który jest wpisany na Listę UNESCO, jako rezerwat bios-



fery. Przejedziemy autokarem przez słynną, 14-kilometrową Trasę Wulkanów poprowadzoną po zastygłej lawie i weźmiemy udział w trzech pokazach geotermicznych. W regionie La Geria czeka na nas degustacja słynnego wulkanicznego wina z Lanzarote. Przejedziemy też przez Dolinę Tysiąca Palm oraz zatrzymamy się na punkcie widokowym. Na typowy kanaryjski lunch udamy się do restauracji zbudowanej tuż obok jednego z dzieł Césara Manrique, artysty, któremu wyspa zawdzięcza swój rozkwit. Kolejnym punktem związanym z Manrique będzie Jameos del Agua – fantastycznie zaaranżowany tunel wulkaniczny, w którym znajduje się restauracja i podziemne jezioro. Z drodze powrotnej do portu zajrzymy nad wyjątkowe szmaragdowe oczko wodne otoczone wulkanicznym klifem – El Golfo. Cena od 399 zł/os.

Oasis Park
Wizyta w olbrzymim parku zoologicznym to świetna zabawa i możliwość spotkania z naturą dla małych i dużych. W Oasis można zobaczyć ponad 3 000 zwierząt reprezentujących 230 gatunków! Największą atrakcją parku są zachwycające pokazy zwierząt - dla chętnych istnieje także możliwość interakcji z nimi (dodatkowo płatne). W Oasis Park znajduje się również największy ogród kaktusowy na terenie Europy. Najmłodszych ucieszy z pewnością plac zabaw, a zaostrzone zwiedzaniem apetyty można zaspokoić w jednej z 3 restauracji, ze świeżymi i naturalnymi produktami z lokalnego gospodarstwa. Dla zainteresowanych są dostępne dodatkowo płatne atrakcje: interakcje z lemurami, przejażdżki na wielbłądach, pływanie z lwami morskimi. Cena od 149 zł/os.

Tajemnicze Cofete
Południowa wyprawa na dziki półwysep Jandia i plażę Cofete. Podczas tej wycieczki zachwycimy się niesamowitymi widokami naturalnego wybrzeża, poznamy historię tajemniczej willi Gustava Wintera oraz spędzimy czas na najbardziej dziewiczej plaży Wysp Kanaryjskich - Cofete. Czeka nas także wizyta w maleńkiej, lokalnej wiosce Cofete, gdzie czas się zatrzymał, a mieszkańcy żyją bez dostępu do zdobyczy cywilizacji. W drodze powrotnej odwiedzimy także punkt widokowy na lagunę Sotavento. Cena od 199 zł/os.

Rejs pod polską banderą
Zapraszamy na ekskluzywny rejs jachtem żaglowym pod polską banderą. Kameralne, max. 8 osobowe grupy, polska załoga i możliwość zdobycia pierwszych szlifów żeglarskich są gwarantem niezapomnianej przygody! Podczas 3,5-godzinnego rejsu będziemy podziwiać dzikie krajobrazy południowego wybrzeża wyspy, zakosztujemy kąpieli i snorkelingu na otwartym morzu, a także będziemy poszukiwać delfinów oraz żółwi w ich naturalnym środowisku. Wycieczka dla hoteli z Costa Calma i Morro Jable. Cena od 299 zł/os.

Sail & Dream - luksusowy rejs
Zakupy i relaks w najpiękniejszych zakątkach wyspy Lanzarote na wyciągnięcie ręki! Przeprawa statkiem do Mariny Rubicón, gdzie odbywa się tradycyjny targ kanaryjski. Wizyta w uroczym portowym miasteczku będzie doskonałą okazją do zakupienia ręcznie robionych ubrań, biżuterii, czy pamiątek i do odwiedzenia lokalnych kawiarni i barów. Następnie rejs luksusowym katamaranem w okolice najpiękniejszych plaż Lanzarote – naszym głównym celem będzie kultowa Playa de Papagayo. Na pokładzie czeka klimatyczna muzyka, open bar (sangria, mojito, piwo, napoje bezalkoholowe), świeżo przygotowana paella, owoce. Czas na kąpiele słoneczne i morskie w krystalicznych wodach południowego wybrzeża, skorzystanie z dryfującego materaca, kajaków, masek do snorkelingu. Cena od 259 zł/os.

Dla aktywnych

Raj dla miłośników fal
Fuerteventura to najlepsze w całym archipelagu Wysp Kanaryjskich miejsce do uprawiania sportów wodnych. Najbardziej popularne wśród surferów spoty znajdują się w Corralejo, El Cotillo i w La Pared. Wielbiciele kite'a i windsurfingu odnajdą swoje miejsce na plaży Sotavento, przy której każdego roku odbywają się Mistrzostwa Świata w Kite i Windsurfingu.

Trekking
Księżycowe krajobrazy, doliny i wąwozy, urokliwe kanaryjskie miasteczka, nadmorskie szlaki - Fuerteventura zaskakuje ilością tras o różnym poziomie trudności. Warto wybrać się na najwyższy szczyt Fuerteventury – Pico de la Zarza, z którego można zobaczyć zarówno zachodni, jak i wschodni brzeg oceanu.

Przyroda

Wydmy w Corralejo
Bezkresne, piaszczyste wydmy przechodzące w szerokie i długie plaże tworzą Park Naturalny Las Dunas - jedną z najważniejszych wizytówek Fuerteventury.

Plaża Sotavento
Najbardziej pocztówkowa plaża Fuerteventury – ponad 9- kilometrowa, z drobnym piaskiem i płytkimi lagunami, które tworzą malowniczą i bardzo fotogeniczną scenerię. Płytkie, bezpieczne zatoczki docenią rodziny z dziećmi oraz adepci wind- i kitesurfingu.

Relaks

Corralejo
Corralejo to najbardziej rozrywkowe miasteczko wyspy. Bliskość wydm, czyli największej piaskownicy wyspy, pozwala połączyć odpoczynek i plażowanie z uprawianiem sportów wodnych – surfingu, windsurfingu czy kite'a. Wieczorem warto wpaść na koncert na żywo do Rock Cafe czy na tańce do Waikiki lub Kiwi. W maleńkiej kawiarni Secreto del Sur można natomiast spróbować flagowego deseru wyspy – lodów o smaku gofio.

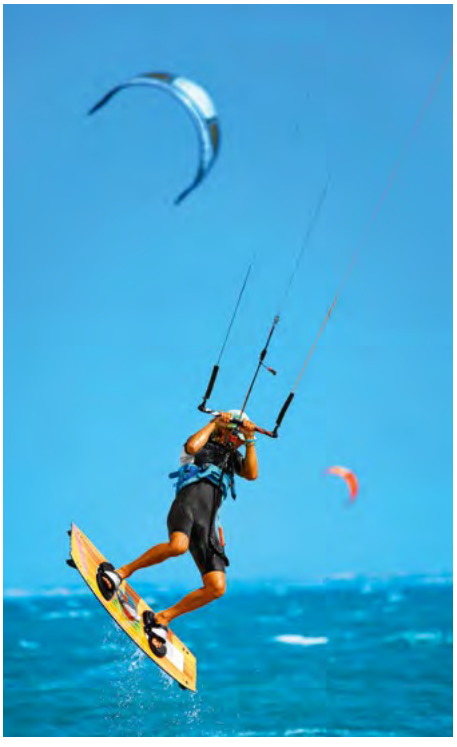



Uwaga! Zamieszczone tutaj opisy wycieczek fakultatywnych są podane wyłącznie informacyjnie i nie stanowią oferty handlowej. Listę dostępnych wycieczek fakultatywnych do sprzedaży w Polsce oraz aktualne ceny można znaleźć w serwisie internetowym pod adresem ***R.pl/wycieczki-fakultatywne***, Call Center, Oddziałach oraz punktach agencyjnych. Natomiast pełny wykaz dostępnych atrakcji lokalnych oferowanych na miejscu wraz z ich cenami jest dostępny u naszych rezydentów.


Lanzarote





IBEROSTAR Selection Fuerteventura Palace – Jandia

Kategoria lokalna: *****

Hotel dla bardzo wymagających Klientów, ceniących komfort wypoczynku, świetną kuchnię oraz wysoki standard usług. Dodatkowym jego atutem jest położenie przy fantastycznej i długiej na ponad 20 kilometrów, szerokiej plaży.

All Inclusive za dopłatą | Przy plaży | Fit & Fun | +16 dla dorosłych



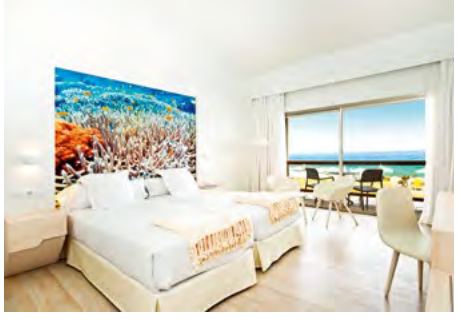





Położenie

Hotel położony w południowej części wyspy, ok. 3 km od kurortu Morro Jable, do którego można dojechać autobusem (przystanek niedaleko hotelu). W Morro Jable szeroki wybór barów, restauracji i sklepów. Przystanek autobusowy ok. 200 od hotelu. Do lotniska ok.80 km.

Plaża

Plaża Playa de Jandia, przy hotelu, szeroka, piaszczysta. Na plaży leżaki i parasole płatne (ok. 10 EUR/os/dzień).

Do dyspozycji gości

Hotel wyremontowany w 2018 roku, jako obiekt przeznaczony tylko dla osób od 16 roku życia. Recepcja z lobby, restauracja główna, lobby bar na tarasie, snack bar, duży ogród z tarasami słonecznym, leżaki i parasole, 3 baseny (w tym 1 podgrzewany sezonowo i 1 tylko dla Gości Star Presige), pralnia (płatna), sklep z pamiątkami, wypożyczalnia samochodów (płatna), parking. Hotel zapewnia ręczniki basenowe (możliwy depozyt).

Pokoje

Hotel posiada 437 eleganckich i komfortowych pokoi odnowionych w 2017 roku. Wszystkie pokoje wygodne, nowocześnie urządzone, klimatyzowane, z łazienką (suszarka do włosów), sejfem, TV-sat, telefonem, ekspresem do kawy (płatny) oraz z balkonem (meble balkonowe).

Pokoje standardowe (pow. ok. 32 m^2) - dla max. 3 osób. Możliwość dopłaty do pokoi z widokiem na ocean lub z bocznym widokiem na ocean.

Inne typy pokoi dostępne w systemie rezerwacyjnym R.pl.

Wyżywienie

Śniadania i obiadokolacje w formie bogatego bufetu. Za dopłatą All Inclusive: śniadania (07:30-10:30), przekąski (16:00-18:00), obiady (13:00-15:00) i kolacje (19:00-22:00) w formie bufetu, kawa i ciasta, lokalne napoje alkoholowe, markowe alkohole z karty All inclusive, napoje bezalkoholowe do godz. 01:00. W dobrym tonie jest schludny strój podczas posiłków i długie spodnie u Panów.

Program sportowy i animacyjny

Hotel prowadzi bogaty program animacyjny. Bezpłatnie: siłownia, aerobik, aerobik w wodzie, siatkówka plażowa. Za opłatą: centrum nurkowe, tenis. Hotel posiada centrum Spa Thai Zen Spa: masaże, zabiegi na twarz i ciało (korzystanie ze Spa dodatkowo płatne).

Internet

Wi-Fi w hotelu gratis.

www.iberostar.com

KOD IMPREZY: FUA **CENY** za os. w pok. 2 os. w zł

	cena w promocji już od		cena katalogowa	
Terminy	1 tydz.	2 tyg.	1 tydz.	2 tyg.
Listopad od	**4280**	**6549**	**7749**	**11530**
Grudzień od	**2870**	**5149**	**5630**	**9449**
Styczeń od	**3499**	**5899**	**6520**	**10520**
Luty od	**3699**	**6349**	**7020**	**11449**
Marzec od	**3649**	**6270**	**6930**	**11299**
Kwiecień od	**3649**	**6120**	**6699**	**10799**
Cena za os. dorosłą na dost. już od	**2420**		**3570**	

7 dni | 14 dni **Długość pobytu: 7 lub 14 dni**

Wyloty w: czwartki

Podane ceny są pełnymi cenami „od" dla imprezy rozpoczynającej się w miesiącu wskazanym w tabeli i wylotu/wyjazdu z Warszawy. Dostępność miejsc w cenach promocyjnych jest ograniczona. Aktualne ceny, dopłaty, wyloty/wyjazdy z innych miast, możliwe długości pobytu, dni wylotu z poszczególnych lotnisk, typy pokoi, dopłaty i usługi do sprawdzenia w punktach sprzedaży lub na R.pl

Sprawdź ceny i terminy na: R.pl

CENA OD **2870 zł**

Wyspy Kanaryjskie | Fuerteventura

Royal Palm Resort & Spa – Jandia ☀☀☀☀+

Kategoria lokalna: ****

Hotel znajduje się w spokojnej okolicy i jest położony przy jednej z najładniejszych plaż Fuerteventury - Playa de Jandia. Bardzo ładne pokoje, różnorodne wyżywienie i przede wszystkim imponujące tarasy słoneczne z basenami i z widokiem na ocean to wizytówki hotelu. Dla poszukujących większej ilości rozrywek pobliska Jandia oferuje szeroki wybór barów i restauracji.

Fit & Fun | **Royal** | **We dwoje** | **+18 dla dorosłych**



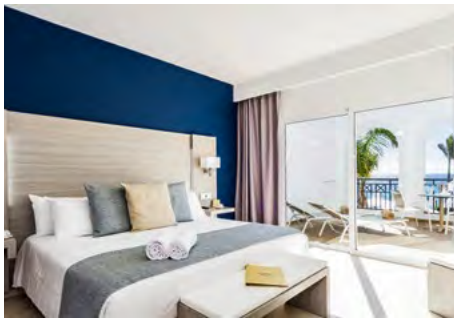





Hotel przeznaczony dla osób powyżej 18 lat.

Położenie

Otwarty w 2015 roku hotel położony jest w południowej części wyspy, ok. 3 km od Jandia i ok. 4 km od Morro Jable, tam szeroki wybór barów, restauracji i sklepów. Około 300 m od hotelu znajduje się przystanek komunikacji lokalnej. Do lotniska ok. 78 km.

Plaża

Playa de Jandia - ok. 50 m od hotelu, długa, piaszczysta.

Do dyspozycji gości

Recepcja, lobby, windy, bary, restauracja główna, restauracje a'la carte, snack bar, tarasy słoneczne z leżakami i parasolami oraz łóżkami balijskimi (łóżka płatne), 2 baseny (w tym jeden podgrzewany zimą), butiki, sala konferencyjna, pralnia (płatna). Hotel zapewnia ręczniki basenowe (gratis). Hotel nie akceptuje zwierząt.

Pokoje

W hotelu znajdują się 334 przestronne i komfortowo urządzone pokoje. Wszystkie klimatyzowane (maj-październik), z łazienką (suszarka do włosów, kosmetyki kąpielowe, szlafroki i klapki kąpielowe), TVsat, telefonem, sejfem (gratis), minibarem (płatny), zestawem do przygotowania kawy/herbaty oraz z balkonem lub tarasem (meble balkonowe).

Pokoje standardowe (pow. ok 45 m^2) – dla max 3 osób, zazwyczaj widok na okolicę hotelu, jako dostawka osobne łóżko.

Pokoje standardowe z bocznym widokiem na morze (pow. ok 45 m^2) – dla max 3 osób, jako dostawka osobne łóżko.

Pokoje standardowe z widokiem na morze (pow. ok 45 m^2) – dla max 3 osób, jako dostawka osobne łóżko.

Pokoje superior z widokiem na morze (pow. ok 47 m^2) – dla max 3 osób, jako dostawka osobne łóżko, dodatkowo na balkonie 2 leżaki.

Wyżywienie

Śniadania w formie bogatego bufetu. Istnieje możliwość dopłaty do obiadokolacji.

Program sportowy i animacyjny

Hotel zapewnia dzienne animacje, wieczorami pokazy i/lub muzykę na żywo. Bezpłatnie siłownia, basen kryty. Płatne: korty tenisowe, strefa spa (zabiegi na twarz i ciało, sauny, jacuzzi, strefa relaksu).

Internet

Wifi gratis na terenie całego hotelu.
www.royalpalmfuerteventura.com/

KOD IMPREZY: FUA **CENY** za os. w pok. 2 os. w zł
Terminy i ceny dostępne w systemie rezerwacyjnym R.pl

7 dni | 14 dni **Długość pobytu: 7 lub 14 dni**

Wyloty w: czwartki

Podane ceny są pełnymi cenami „od" dla imprezy rozpoczynającej się w miesiącu wskazanym w tabeli i wylotu/wyjazdu z Warszawy. Dostępność miejsc w cenach promocyjnych jest ograniczona. Aktualne ceny, dopłaty, wyloty/wyjazdy z innych miast, możliwe długości pobytu, dni wylotu z poszczególnych lotnisk, typy pokoi, dopłaty i usługi do sprawdzenia w punktach sprzedaży lub na R.pl

Sprawdź ceny i terminy na: R.pl

Wyspy Kanaryjskie | Fuerteventura

IBEROSTAR Playa Gaviotas Park – Jandia ☀☀☀☀+

Kategoria lokalna: ****

Bardzo dobry kompleks dla wymagających Klientów, gwarantujący wysoki standard usług, sygnowany marką IBEROSTAR. Polecamy szczególnie osobom aktywnie spędzającym czas ze względu na różnorodność zaplecza rekreacyjnego dostępnego również w sąsiednim hotelu IBEROSTAR Gaviotas Playa.

All Inclusive | Przy plaży | Fit & Fun | We dwoje | Dla rodzin



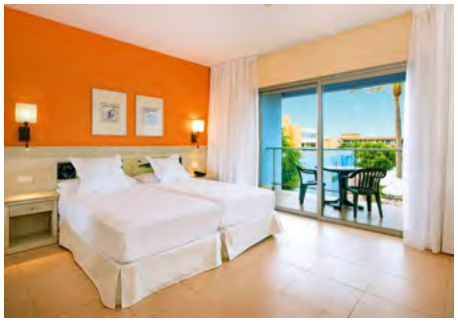





Położenie

Hotel położony w południowej części wyspy, ok. 3 km od kurortu Morro Jable, do którego można dojechać autobusem (przystanek niedaleko hotelu). W Morro Jable szeroki wybór barów, restauracji i sklepów. Do lotniska ok. 80 km.

Plaża

Playa de Jandia, ok. 50m od hotelu, szeroka, piaszczysta. Na plaży leżaki i parasole płatne (ok. 10 EUR/os/dzień).

Do dyspozycji gości

Recepcja z lobby, windy, restauracja główna, bar przy basenie, snack bar, duży ogród, 3 baseny (w tym 1 podgrzewany zimą i 1 ze zjeżdżalniami dla dzieci), brodzik, taras słoneczny z leżakami i parasolami, mini kluby (4-7lat i 8-12lat), teen club (13-17lat), plac zabaw, opiekunka (płatna), sala konferencyjna, butik, pralnia (płatna). Hotel zapewnia ręczniki basenowe (depozyt ok. 15 EUR).

Pokoje

W hotelu znajduje się 206 komfortowych pokoi różnego typu, wszystkie klimatyzowane, z łazienką (suszarka do włosów), TV-sat, telefonem, sejfem (płatny ok. 18 EUR/tydzień + depozyt ok. 5 EUR), mini barem (płatny, woda na powitanie gratis), balkonem lub tarasem (meble balkonowe). Hotel posiada pokoje dla osób niepełnosprawnych tylko w pokojach typu Suite. Łóżeczko dla dziecka do lat 2 bezpłatnie.

Pokoje Junior Suite (pow. ok. 41 m^2) - dla max. 3 osób. Istnieje możliwość dopłaty do pokoi z z bocznym widokiem na ocean.

Pokoje Suite (pow. ok. 48 m^2) - dla max. 5 osób, pokój dzienny z rozkładaną sofą i oddzielna sypialnia. Istnieje możliwość dopłaty do pokoi z z bocznym widokiem na ocean.

Wyżywienie

All Inclusive: śniadania (08:00-10:00), przekąski (10:00-18:00), obiady (12:30-15:00) i obiadokolacje (18:00-21:00) w formie bufetu, kawa i ciastka (15:30-17:30), lokalne napoje alkoholowe, markowe alkohole z karty All inclusive, napoje bezalkoholowe do godz. 01:00. Menu dla wegetarian. W dobrym tonie jest schludny strój podczas posiłków i długie spodnie u Panów.

Program sportowy i animacyjny

Hotel prowadzi bogaty program animacyjny dla dorosłych i dzieci (wieczorne show, mini disco, konkursy, gry, zabawy). Bezpłatnie: siłownia, aerobik, aerobik w wodzie, siatkówka plażowa, ping-pong. Płatne: bilard, centrum nurkowe, squash, tenis. W hotelu znajduje się Spa Sensations - masaże, zabiegi na twarz i ciało dodatkowo płatne.

Internet

WiFi w hotelu gratis.

www.iberostar.com

KOD IMPREZY: FUA **CENY** za os. w pok. 2 os. w zł

	cena w promocji już od		cena katalogowa	
Terminy	1 tydz.	2 tyg.	1 tydz.	2 tyg.
Listopad od	**4099**	**6349**	**7430**	**11199**
Grudzień od	**2870**	**5149**	**5630**	**9449**
Styczeń od	**3470**	**5870**	**6470**	**10470**
Luty od	**3599**	**6130**	**6849**	**11099**
Marzec od	**3549**	**6049**	**6770**	**10949**
Kwiecień od	**3570**	**5949**	**6549**	**10520**
Cena za os. dorosłą na dost. już od		**2870**		**4530**
Cena za dziecko (2-7 lat) już od		**1470**		**1499**

7 dni | 14 dni **Długość pobytu: 7 lub 14 dni**

Wyloty w: czwartki

Podane ceny są pełnymi cenami „od" dla imprezy rozpoczynającej się w miesiącu wskazanym w tabeli i wylotu/wyjazdu z Warszawy. Dostępność miejsc w cenach promocyjnych jest ograniczona. Aktualne ceny, dopłaty, wyloty/wyjazdy z innych miast, możliwe długości pobytu, dni wylotu z poszczególnych lotnisk, typy pokoi, dopłaty i usługi do sprawdzenia w punktach sprzedaży lub na R.pl

Sprawdź ceny i terminy na: R.pl

CENA OD **2870 zł**

Alua Suites Fuerteventura – Corralejo ☀☀☀☀+

Kategoria lokalna: ****

Bardzo dobrej klasy wioska wakacyjna z bogatymi animacjami oraz licznymi basenami. Rodziny docenią wygodne zakwaterowanie w eleganckich, przestronnych i całkowicie odnowionych w 2018 r. pokojach. Parom spodoba się strefa Premium Club - tylko dla dorosłych (od 16 lat). Do tego urocza miejscowość i najpiękniejsze plaże wyspy Las Dunas w zasięgu 15-minutowego spaceru. Hotel zapewnia również bezpłatny bus na wydmy.

All Inclusive | Pokoje 2+2 rodzinne | Fit & Fun | We dwoje | Dla rodzin



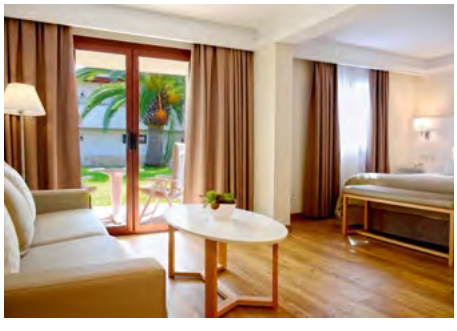





Położenie

Hotel położony w spokojnej, rezydencjalnej części Corralejo, około 750 metrów od centrum kurortu (szeroki wybór barów, restauracji i sklepów). Do lotniska w Puerto del Rosario ok. 35 km.

Plaża

Do najbliższej, piaszczystej zatoczki ok. 50 m. Bezpłatny autobus do Plaż Grandes Playas w Corralejo. Leżaki i parasole na plaży dodatkowo płatne (ok. 8 EUR/dzień/os).

Do dyspozycji gości

Recepcja, lobby, restauracja główna, 2 restauracje tematyczne, 2 dodatkowe restauracje dostępne dla Gości strefy Premium Club) 6 barów (2 z nich dostępne dla Gości strefy Premium), 8 basenów (w tym 2 dla dzieci i 2 wyłącznie dla Gości strefy Premium, w basenach słodka woda, część z nich podgrzewana całorocznie), tarasy słoneczne z leżakami i parasolami, plac zabaw, kluby dla dzieci (4-12), Teen Lounge (13 - 16) dla młodzieży, sklep z pamiątkami, wypożyczalnia rowerów (płatna), parking. Hotel zapewnia ręczniki basenowe (gratis), wymiana 1 x w tygodniu - gratis. Podczas zakwaterowanie może być wymagana karta kredytowa lub depozyt gotówkowy. Hotel całkowicie odnowiony do 2018 roku. W skład strefy Adults Only Premium Club wchodzą: 2 baseny, restauracja i bar przy basenie, taras słoneczny, strefa chillout z sofami i leżakami, strefa z łóżkami balijskimi oraz wstęp do restauracji La Scala (na kolacje) i do baru Scala.

Pokoje

Hotel posiada 383 przestronne pokoje rozlokowane w 1 piętrowych budynkach. Wszystkie całkowicie odnowione, eleganckie i wygodne, klimatyzowane, z łazienką (suszarka, wanna lub prysznic), TV-sat, telefonem, lodówką, czajnikiem, sejfem (płatny), balkonem lub tarasem (meble balkonowe). Łóżeczko dla dziecka do 2 lat gratis.Dziecko do 2 lat wlicza się w maksymalne obłożenie w pokoju. W każdym pokoju znajduje się pokój dzienny i optycznie wydzielona sypialnia.

Junior Suite (pow. ok. 42 m^2) – dla max 4 osób,

Inne typy pokoi dostępne w systemie rezerwacyjnym i na R.pl

Wyżywienie

All Inclusive: śniadania (7:30-10:30), obiady (12:30-15:00), kolacje (18:30- 21:30) w formie bogatego bufetu w restauracji głównej lub w restauracjach tematycznych (konieczna wcześniejsza rezerwacja). Kawa, słodycze i drobne przekąski serwowane w ciągu dnia w wyznaczonych godzinach i miejscach. Lokalne i markowe napoje alkoholowe i bezalkoholowe dostępne do 24:00.

Program sportowy i animacyjny

Hotel zapewnia program animacyjny dla dzieci i dorosłych. Bezpłatnie: boisko multisportowe, siłownia i sauna (dla osób od 16 lat). Płatne: korty tenisowe, billard, zabiegi na twarz i ciało w hotelowej strefie Wellness.

Internet

Wifi bezpłatne na terenie całego hotelu

www.atlantisfuerteventuraresort.com

KOD IMPREZY: FUA **CENY** za os. w pok. 2 os. w zł

Terminy i ceny dostępne w systemie rezerwacyjnym R.pl

7 dni | 14 dni **Długość pobytu: 7 lub 14 dni**

Wyloty w: czwartki

Podane ceny są pełnymi cenami „od" dla imprezy rozpoczynającej się w miesiącu wskazanym w tabeli i wylotu/wyjazdu z Warszawy. Dostępność miejsc w cenach promocyjnych jest ograniczona. Aktualne ceny, dopłaty, wyloty/wyjazdy z innych miast, możliwe długości pobytu, dni wylotu z poszczególnych lotnisk, typy pokoi, dopłaty i usługi do sprawdzenia w punktach sprzedaży lub na R.pl

Sprawdź ceny i terminy na: R.pl

SBH Maxorata Resort– Jandia ☀☀☀☀

Kategoria lokalna: ****

Otwarty po remoncie w lipcu 2018 hotel należący do jednej z najbardziej popularnych sieci hotelowych na Fuerteventurze – SBH. Dostępne pokoje rodzinne (z osobną sypialnią), 3 baseny i 2 brodziki, tzw. splash area dla najmłodszych, dwa tarasy słoneczne, dobra kuchnia oraz sympatyczna obsługa. Jako bonus piękna plaża Jandia – w sam raz na błogie lenistwo za dnia i wieczorne spacery przy zachodzącym słońcu.

All Inclusive | **Pokoje 2+2 rodzinne** | **Dla rodzin**









Położenie

Wyremontowany w 2018 roku hotel położony jest na niewielkim wzniesieniu. W okolicy szeroki wybór barów, restauracji oraz sklepów. Do centrum Morro Jable ok. 2,7 km. Do lotniska ok. 82 km.

Plaża

Playa de Jandia – długa, szeroka i piaszczysta, ok. 250 m od hotelu (do przejścia ulica i wydmy). Na plaży leżaki i parasole płatne (ok. 8 EUR/os/dzień).

Do dyspozycji gości

Recepcja, lobby, windy, restauracja, bary, 2 tarasy słoneczne z leżakami i parasolami, 3 baseny i 2 brodziki (1 basen sezonowo podgrzewany, w basenach słodka woda), park wodny dla najmłodszych, mini klub, klub dla nastolatków, plac zabaw, parking. Hotel zapewnia ręczniki basenowe (depozyt ok. 10 EUR, wymiana ok. 1 EUR). Hotel nie akceptuje zwierząt.

Pokoje

W hotelu znajduje się 601 pokoi różnego typu rozlokowanych w 7 budynkach (2 główne ze strefami basenowymi i 5 budynków poniżej ułożonych kaskadowo). Wszystkie klimatyzowane, z łazienką (suszarka do włosów), TV-sat, telefonem, małą lodówką (gratis), sejfem (płatny ok. 23,50 EUR/tydzień lub 4 euro/dzień) oraz z balkonem (meble balkonowe). Łóżeczko dla dziecka do 2 lat gratis i na potwierdzenie. Dziecko do 2 lat wlicza się w maksymalne obłożenie pokoju.

Pokój standardowy (pow. ok. 27 m^2) – jako dostawka sofa, pokoje zazwyczaj z mniej dogodnym widokiem np. na okolicę, inne budynki, dojazd do hotelu. Możliwa dopłata do pokoi z bocznym widokiem na ocean.

Pokój rodzinny (pow. ok. 46 m^2) – zazwyczaj w budynkach ułożonych kaskadowo poniżej budynków głównych, widok na okolicę lub inne budynki, dla min 2 osób i max 4 osób tylko w układzie 2+2, osobna sypialnia i pokój dzienny z sofą (z wysuwaną dolną częścią jako miejscem do spania dla drugiej osoby), dodatkowo w pokoju kuchenka mikrofalowa.

Wyżywienie

All Inclusive: śniadania, śniadania kontynentalne, obiady i obiadokolacje w formie bufetu, lokalne napoje alkoholowe i lokalne napoje bezalkoholowe w godzinach 11:00 – 23:00 w miejscach wyznaczonych przez hotel. Przekąski, kawa, herbata, ciastka w godzinach wyznaczonych przez hotel. Kawa z ekspesu dodatkowo płatna.

Program sportowy i animacyjny

Hotel zapewnia różnorodne dzienne i wieczorne animacje dla dzieci i dorosłych. Bezpłatnie: siłownia, sauna, ping pong, boisko do siatkówki i piłki nożnej. Płatne: bilard. Zabiegi na twarz i ciało oraz masaże płatne.

Internet

WiFi w lobby bezpłatne, w pokojach płatne ok. 25 EUR/tydzień.
www.sbhfue.com

KOD IMPREZY: FUA **CENY** za os. w pok. 2 os. w zł

	cena w promocji już od		cena katalogowa	
Terminy	1 tydz.	2 tyg.	1 tydz.	2 tyg.
Listopad od	**2670**	**4249**	**5220**	**7849**
Grudzień od	**2299**	**3899**	**4699**	**7349**
Styczeń od	**2649**	**4299**	**5199**	**7930**
Luty od	**2870**	**4570**	**5630**	**8220**
Marzec od	**2770**	**4549**	**5470**	**8449**
Kwiecień od	**2699**	**4270**	**5199**	**7799**
Cena za dziecko (2-7 lat) już od		**1670**		**1920**

7 dni | 14 dni **Długość pobytu: 7 lub 14 dni**

Wyloty w: czwartki

Podane ceny są pełnymi cenami „od" dla imprezy rozpoczynającej się w miesiącu wskazanym w tabeli i wylotu/wyjazdu z Warszawy. Dostępność miejsc w cenach promocyjnych jest ograniczona. Aktualne ceny, dopłaty, wyloty/wyjazdy z innych miast, możliwe długości pobytu, dni wylotu z poszczególnych lotnisk, typy pokoi, dopłaty i usługi do sprawdzenia w punktach sprzedaży lub na R.pl

Sprawdź ceny i terminy na: R.pl

CENA OD
2299 zł

Wyspy Kanaryjskie | Fuerteventura

LABRANDA Bahia de Lobos – Corralejo ☀☀☀☀+

Kategoria lokalna: ****

Hotel dla każdego. Wielbiciele życia nocnego docenią dużą ilość barów i restauracji, jaką oferuje Corralejo. Najmłodszym spodobają się baseny i zajęcia w miniklubie. Aktywnych zainteresuje szereg zajęć sportowych. A dla wszystkich świetne wyżywienie i dobry serwis sygnowany marką LABRANDA oraz naprawdę ładne i nowoczesne pokoje.

All Inclusive | Pokoje 2+2 rodzinne | We dwoje | Dla rodzin









Położenie

Kompleks hotelowy położony w ogrodzie, na obrzeżach kurortu, przy jego głównej ulicy - w okolicy szeroki wybór barów, restauracji i sklepów. Najbliższy przystanek autobusowy ok. 200 m od hotelu. Do lotniska w Puerto del Rosario ok. 40 km.

Plaża

Niewielka, piaszczysta i zatokowa plaża Waikiki ok. 800 m od hotelu. Leżaki i parasole na plaży dodatkowo płatne (ok. 8 EUR/dzień/os). Do Parku Naturalnego Las Dunas (jedne z najpiękniejszych plaż na całych Wyspach Kanaryjskich) ok. 3 km.

Do dyspozycji gości

Hotel całkowicie odnowiony w 2014 r. Recepcja, lobby, 2 restauracje bufetowe (1 na śniadania, obiady i przekąski w ciągu dnia i 1 tylko na obiadokolacje), 2 bary, tarasy słoneczne z leżakami i parasolami, 2 strefy basenowe (cicha i z animacjami) baseny ze słoną wodą (w tym 1 podgrzewany zimą) i basen dla dzieci ze słodką wodą (podgrzewany zimą), mini klub, plac zabaw, przechowalnia bagażu, wypożyczalnia samochodów i rowerów, parking. Udogodnienia dla osób niepełnosprawnych. Hotel zapewnia ręczniki basenowe (depozyt ok. 10 EUR/os).

Pokoje

W kompleksie znajduje się 276 nowoczesnych pokoi rozlokowanych w trzynastu 1-piętrowych budynkach. Wszystkie przestronne, klimatyzowane, eleganckie i bardzo komfortowe, z optycznie wydzieloną częścią dzienną (rozkładana sofa), z łazienką (suszarka do włosów), telefonem, TV-sat, sejfem (ok. 10 EUR depozyt), minibarem (płatny), balkonem lub tarasem (meble balkonowe). Czajnik dostępny w recepcji (wypożyczenie bezpłatne). Łóżeczko dla dziecka do 2 lat - bezpłatnie na potwierdzenie. Dostępne pokoje dla osób niepełnosprawnych.

Pokój Standardowy (pow. ok. 44 m^2) - dla max.4 osób (tylko w układzie 2+2).

Wyżywienie

All Inclusive: śniadania (08:00-11:00), obiady (13:00-15:00), obiadokolacje w dwóch restauracjach (19:00-21:00) serwowane w formie bogatego bufetu. Druga restauracja oferuje 3x w tygodniu kolacje tematyczne (meksykańską, azjatycką i kanaryjską). W ciągu dnia serwowane przekąski, lokalne napoje alkoholowe i bezalkoholowe w miejscach wyznaczonych przez hotel (10:00-23:00). Na kolacje wymagany jest schludny strój, długie spodnie oraz koszula u Panów.

Program sportowy i animacyjny

Bogaty dzienny program animacyjny dla dzieci i dorosłych, wieczorne show. Bezpłatnie: rzutki, korty tenisowe, piłka nożna, koszykówka, siatkówka (możliwy depozyt za sprzęt ok. 10 EUR), zajęcia sportowe typu streching, pilates, zumba, siłownia 1 godzina dziennie gratis (dla dorosłych). Dodatkowo płatne: billard (ok. 2 EUR/gra), masaże, sauna (ok. 8 EUR/wejście/os).

Internet

WiFi w hotelu gratis (250 Kb). Stanowisko internetowe płatne ok. 1 EUR/10 min.

www.hotelbahiadelobos.com/

KOD IMPREZY: FUA **CENY** za os. w pok. 2 os. w zł

	cena w promocji już od		cena katalogowa	
Terminy	1 tydz.	2 tyg.	1 tydz.	2 tyg.
Listopad od	**2470**	**3749**	**4720**	**6849**
Grudzień od	**2030**	**3320**	**4230**	**6399**
Styczeń od	**2699**	**4349**	**5199**	**7930**
Luty od	**2770**	**4420**	**5470**	**8220**
Marzec od	**2699**	**4349**	**5349**	**8099**
Kwiecień od	**2749**	**4320**	**5199**	**7799**
Cena za dziecko (2-12 lat) już od		**1999**		**2649**

7 dni | 14 dni **Długość pobytu: 7 lub 14 dni**

Wyloty w: czwartki

Podane ceny są pełnymi cenami „od" dla imprezy rozpoczynającej się w miesiącu wskazanym w tabeli i wylotu/wyjazdu z Warszawy. Dostępność miejsc w cenach promocyjnych jest ograniczona. Aktualne ceny, dopłaty, wyloty/wyjazdy z innych miast, możliwe długości pobytu, dni wylotu z poszczególnych lotnisk, typy pokoi, dopłaty i usługi do sprawdzenia w punktach sprzedaży lub na R.pl

Sprawdź ceny i terminy na: R.pl

CENA OD **2030 zł**

LEMON & SOUL Cactus Garden – Jandia ☀☀☀☀

Kategoria lokalna: ****

Kolejna udana inwestycja prężnie rozwijającej się sieci hotelowej LABRANDA na Fuerteventurze. Na uwagę zasługuje położenie w najbardziej atrakcyjnym w naszej opinii kurorcie i w odległości przyjemnego spaceru od jednej z najładniejszych plaż wyspy, dodatkowo na Gości czekają nowoczesne pokoje i wnętrza.

All Inclusive **We dwoje**







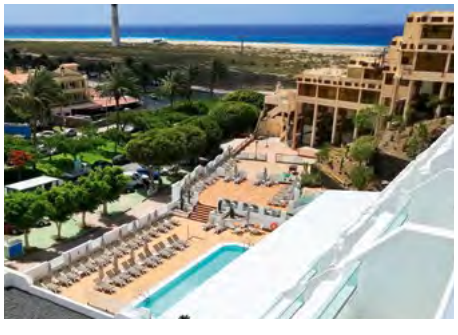

Położenie

Hotel oddany do użytku po remoncie w lipcu 2017 roku. Położony na półwyspie Jandia, na wzgórzu, w uroczym kurorcie Morro Jable. Do najbliższych barów, restauracji i sklepów ok. 400 metrów. Do lotniska w Puerto del Rosario ok. 85 km.

Plaża

Playa de Jandia - ok. 200 metrów od hotelu - długa i piaszczysta (do oceanu należy przejść drewnianymi pomostami przez wydmy). Na plaży leżaki i parasole płatne (ok 10 EUR/os/dzień).

Do dyspozycji gości

Recepcja z lobby, restauracja bufetowa, bary (w tym 1 przy basenie), taras słoneczny z basenem i brodzikiem (słona woda), leżaki i parasole przy basenie, mini klub, pralnia (za opłatą). Hotel zapewnia ręczniki basenowe (depozyt ok. 10 EUR).

Pokoje

W hotelu znajduje się 150 wyremontowanych i komfortowych pokoi. Wszystkie klimatyzowane, z łazienką (suszarka do włosów), TV-sat, telefonem, sejfem (płatny ok. 2,5 EUR/dzień), małą lodówką. Łóżeczko dla dziecka do lat 2 bezpłatnie.

Pokój standardowy promo (pow. ok 25 m^2) - dla max. 2 osób, pokoje bez balkonów i z oknem na wewnętrzny korytarz, pokoje w niższej cenie.

Pokój standardowy (pow. ok 26-30 m^2) - dla max. 3 osób, w niektórych pokojach wydzielona optycznie część dzienna i sypialna (nie ma drzwi oddzielających te części od siebie). Każdy pokój z balkonem lub tarasem (meble balkonowe). Możliwy widok na wewnętrzne patio.

Junior Suite (pow. ok 31 - 34 m^2) dla max. 4 osób, części dzienna oraz oddzielna sypialnia. Każdy pokój z balkonem lub tarasem (meble balkonowe). Możliwa dopłata do widoku na ocean.

Wyżywienie

All Inclusive: śniadania 08:00-10:30, obiady 13:00-15:00 i obiadokolacje 18:30-21:30 w formie bufetu, przekąski, kawa i ciasto w ciągu dnia (15:00 - 17:00), lokalne napoje alkoholowe i bezalkoholowe (10:30 - 23:00).

Hotel zastrzega sobie prawo do zmiany godzin serowania posiłków.

Program sportowy i animacyjny

Hotel zapewnia dzienne i wieczorne animacje dla dzieci i dorosłych. Strefa wellness i masaże za opłatą.

Internet

Wifi w hotelu gratis.

www.labranda-hotels.com

KOD IMPREZY: FUA **CENY** za os. w pok. 2 os. w zł

	cena w promocji już od		cena katalogowa	
Terminy	1 tydz.	2 tyg.	1 tydz.	2 tyg.
Listopad od	**2020**	**2920**	**4130**	**5630**
Grudzień od	**1730**	**2670**	**3730**	**5299**
Styczeń od	**1999**	**2949**	**4099**	**5699**
Luty od	**2130**	**3149**	**4399**	**6099**
Marzec od	**2070**	**3099**	**4299**	**6020**
Kwiecień od	**2130**	**3120**	**4230**	**5899**
Cena za dziecko (2-12 lat) już od		**1920**		**2499**

7 dni | 14 dni **Długość pobytu: 7 lub 14 dni**

Wyloty w: czwartki

Podane ceny są pełnymi cenami „od" dla imprezy rozpoczynającej się w miesiącu wskazanym w tabeli i wylotu/wyjazdu z Warszawy. Dostępność miejsc w cenach promocyjnych jest ograniczona. Aktualne ceny, dopłaty, wyloty/wyjazdy z innych miast, możliwe długości pobytu, dni wylotu z poszczególnych lotnisk, typy pokoi, dopłaty i usługi do sprawdzenia w punktach sprzedaży lub na R.pl

Sprawdź ceny i terminy na: R.pl

CENA OD
1730 zł

Wyspy Kanaryjskie | Fuerteventura

IFA Altamarena – Jandia ☀☀☀☀

Kategoria lokalna: ****

Hotel nie jest najnowszy, ale za to ma pierwszorzędną lokalizację przy jednej z flagowych plaż Fuerteventury - Playa Jandia. Okoliczne sklepy (duty free), restauracje i bary przyciągają wszystkich doceniających infrastrukturę turystyczną typową dla kurortów. Ładny ogród i strefa basenowa to dodatkowe atuty hotelu.

All Inclusive | **Pokoje 2+2 rodzinne** | **Dla rodzin**



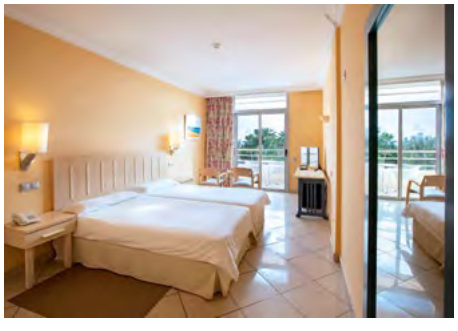





Położenie

Hotel położony jest w południowej części Fuerteventury, nad brzegiem oceanu. Do Morro Jable prowadzi nadmorska promenada (ok. 1 km). Przy hotelu restauracje, bary i sklepy. Do lotniska ok. 85 km.

Plaża

Playa de Jandia - szeroka, długa, piaszczysta. Leżaki i parasole na plaży płatne (ok. 8 EUR/os/dzień).

Do dyspozycji gości

Recepcja, lobby, windy, restauracja, 2 bary, tarasy słoneczne w tropikalnym ogrodzie, leżaki i parasole przy basenach, 2 baseny (w tym 1 podgrzewany zimą, w basenach słodka woda), brodzik dla dzieci, mini klub, plac zabaw, pokój gier, opieka medyczna (płatna), pralnia (płatna), parking (płatny ok. 5 EUR/dzień + depozyt ok .20 EUR). Hotel zapewnia ręczniki basenowe (płatne ok. 5 EUR/ręcznik + depozyt ok. 5 EUR/os, wymiana ok. 1 EUR/os).

Pokoje

Hotel posiada 213 pokoi różnego typu rozlokowanych w 3 piętrowym budynku. Wszystkie klimatyzowane, wygodne, z łazienką (suszarka do włosów), TVsat, telefonem, sejfem (płatny ok. 2,5 EUR/dzień + depozyt ok. 10 EUR), minibarem (płatny) i balkonem (meble balkonowe). Łóżeczko dla dziecka do 2 lat gratis, dziecko wlicza się do maksymalnego obłożenia w pokoju. Hotel posiada kilka pokoi dla osób niepełnosprawnych - dostępność na potwierdzenie.

Pokoje standardowe ekonomiczne (pow. ok. 34 m^2) - dla max 2 osób, zazwyczaj pokoje od strony ulicy.

Pokoje standardowe (pow. ok. 34 m^2) - dla max 3 osób, zazwyczaj pokoje od strony ulicy i/lub ogrodu, jako dostawka dodatkowe łóżko.

Pokoje standardowe od strony basenu i/lub ogrodu (pow. ok. 34 m^2) - dla max 3 osób, jako dostawka dodatkowe łóżko.

Pokoje rodzinne (pow. ok. 35 m^2) - dla max 4 osób, w pokoju dodatkowo rozkładana sofa, zazwyczaj pokoje od strony ulicy.

Wyżywienie

All inclusive: śniadanie (08:00-10:30), obiady (13:00-15:00) i obiadokolacje (19:00-22:00) w formie bufetu. Lokalne napoje alkoholowe i bezalkoholowe oraz przekąski w godzinach 11:00-23:00 w miejscach wyznaczonych przez hotel.

Program sportowy i animacyjny

Hotel zapewnia dzienne oraz wieczorne animacje, np. gry, konkursy, zawody, wieczorne show, pokazy taneczne, muzyka na żywo. Bezpłatnie: ping pong, siatkówka, rzutki. Płatne: kort tenisowy, bilard.

Internet

Wifi w lobby gratis, w pokojach płatne ok. 2EUR/dzień/os.
www.lopesan.com

KOD IMPREZY: FUA **CENY** za os. w pok. 2 os. w zł

	cena w promocji już od		cena katalogowa	
Terminy	1 tydz.	2 tyg.	1 tydz.	2 tyg.
Listopad od	**2649**	**3949**	**5020**	**7199**
Grudzień od	**2049**	**3370**	**4270**	**6470**
Styczeń od	**2549**	**3999**	**4930**	**7349**
Luty od	**2699**	**4270**	**5349**	**7970**
Marzec od	**2630**	**4170**	**5230**	**7799**
Kwiecień od	**2549**	**3949**	**4849**	**7199**
Cena za dziecko (2-7 lat) już od		**1470**		**1499**

7 dni | 14 dni **Długość pobytu: 7 lub 14 dni**

Wyloty w: czwartki

Podane ceny są pełnymi cenami „od" dla imprezy rozpoczynającej się w miesiącu wskazanym w tabeli i wylotu/wyjazdu z Warszawy. Dostępność miejsc w cenach promocyjnych jest ograniczona. Aktualne ceny, dopłaty, wyloty/wyjazdy z innych miast, możliwe długości pobytu, dni wylotu z poszczególnych lotnisk, typy pokoi, dopłaty i usługi do sprawdzenia w punktach sprzedaży lub na R.pl

Sprawdź ceny i terminy na: R.pl

CENA OD
2049 zł

LABRANDA Aloe Club Resort – Corralejo ☀☀☀+

Kategoria lokalna: *

Bardzo dobry hotel *** z wygodnym zakwaterowaniem i smacznym wyżywieniem, chwalony również za animacje. Świetna propozycja zarówno dla rodzin z dziećmi, jak i dla osób szukających nocnego życia. Jak na 3* hotel posiada ponadprzeciętną dla obiektów 3* infrastrukturę i właśnie za to „+".

All Inclusive | Pokoje 2+2 rodzinne | We dwoje | Dla rodzin



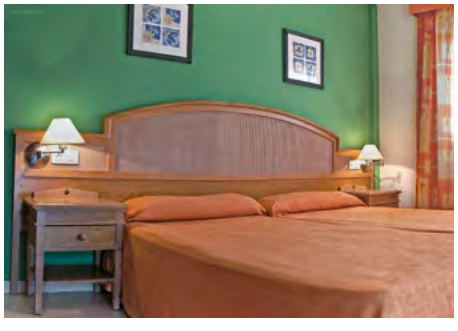





Położenie

Hotel położony na obrzeżach kurortu Corralejo, ok. 1,5 km od jego centrum (szeroki wybór sklepów, restauracji, barów oraz dyskotek). Do przystanku autobusowego ok. 200 m. - z przystanku dojechać można do Puerto del Rosario, El Cotillo Do lotniska w Puerto del Rosario ok. 38 km.

Plaża

Do piaszczysto-żwirowej plaży ok. 600 m. Do Parku Naturalnego Las Dunas (jednej z najpiękniejszych plaż na całych Wyspach Kanaryjskich) ok. 1,5 km (hotel zapewnia 1 transfer dziennie na plażę i z powrotem: wyjazd ok. 09:45 i powrót ok. 13:00), do plaży miejskiej Waikiki ok. 3 km. Leżaki i parasole na plaży dodatkowo płatne (ok. 8 EUR/dzień/os).

Do dyspozycji gości

Hotel wybudowany został w 2005 r.

Recepcja z lobby, restauracja, snack bar, bar przy basenie, taras słoneczny w ogrodzie palmowym, 4 baseny w tym 2 brodziki (w basenach słodka woda, 1 basen podgrzewany zimą), mini klub i plac zabaw dla dzieci, pralnia (płatna), wypożyczalnia rowerów (płatna). Do dyspozycji gości również boisko do siatkówki plażowej i piłki nożnej. Za dodatkową dopłatą SPA, restauracja a'la carte „La Brezza". Hotel zapewnia ręczniki basenowe (depozyt ok. 10 EUR/os, wymiana płatna 1 EUR). Istnieje możliwość dopłaty do usług Premium, w cenie: bar Vitamina, napoje alkoholowe (marki międzynarodowe), 1x w tygodniu wstęp do strefy wellness, 1 kolacja w restauracji a'la carte „La Brezza".

Pokoje

W hotelu znajduje się 180 pokoi rożnego typu. Wszystkie przestronne, wygodne i funkcjonalnie wyposażone, klimatyzowane, z łazienką (suszarka do włosów do wypożyczenia w recepcji - depozyt ok. 10 EUR, ilość suszarek limitowana), telefonem, TV-sat, sejfem (płatny ok.2,5 EUR/dzień, ok. 10 EUR depozyt), balkonem lub tarasem. Łóżeczko dla dziecka do 2 lat - bezpłatne. Wózek dla dziecka 16 EUR/tydzien + 20 EUR kaucji.

Inne typy pokoi dostępne w systemie rezerwacyjnym R.pl.

Wyżywienie

All Inclusive: śniadania (7:00-10:00), późne śniadania (10:00-11:00), obiady (12:00-14:30), obiadokolacje (18:00-21:30) serwowane w formie bufetu. W ciągu dnia w wyznaczonych barach serwowane przekąski oraz lokalne napoje alkoholowe i bezalkoholowe (10:00-24:00). Dostępne potrawy bezglutenowe. Hotel zastrzega sobie prawo do zmiany godzin serowania posiłków.

Program sportowy i animacyjny

Dzienny program animacyjny dla dzieci i dorosłych, minidisco, wieczorne show. Bezpłatnie: ping-pong, aerobik, rzutki, niewielka siłownia. Płatne: rowery, billard, zabiegi na ciało w hotelowym Spa oraz strefa wellness.

Internet

Na terenie całego hotelu WiFi bezpłatne.

www.aloeclubresort.com

KOD IMPREZY: FUA **CENY** za os. w pok. 2 os. w zł

	cena w promocji już od		cena katalogowa	
Terminy	1 tydz.	2 tyg.	1 tydz.	2 tyg.
Listopad od	**2220**	**3320**	**4470**	**6299**
Grudzień od	**2099**	**3249**	**4349**	**6270**
Styczeń od	**2220**	**3420**	**4470**	**6470**
Luty od	**2270**	**3430**	**4630**	**6570**
Marzec od	**2220**	**3370**	**4549**	**6470**
Kwiecień od	**2199**	**3249**	**4349**	**6099**
Cena za dziecko (2-12 lat) już od		**1499**		**1499**

7 dni | 14 dni **Długość pobytu: 7 lub 14 dni**

Wyloty w: czwartki

Podane ceny są pełnymi cenami „od" dla imprezy rozpoczynającej się w miesiącu wskazanym w tabeli i wylotu/wyjazdu z Warszawy. Dostępność miejsc w cenach promocyjnych jest ograniczona. Aktualne ceny, dopłaty, wyloty/wyjazdy z innych miast, możliwe długości pobytu, dni wylotu z poszczególnych lotnisk, typy pokoi, dopłaty i usługi do sprawdzenia w punktach sprzedaży lub na R.pl

Sprawdź ceny i terminy na: R.pl

CENA OD **2099 zł**

Castillo San Jorge & Antigua – Caleta de Fuste ☀☀☀+

Kategoria lokalna: ***

Zadbany i świetnie położony obiekt. Wygodne i odnowione pokoje (za nie „+"), pomocna obsługa, różnorodna oraz smaczna kuchnia czynią ten obiekt wartym polecenia. Do tego nadmorska promenada i kameralny, uroczy kurort.

All Inclusive | **Pokoje 2+2 rodzinne** | **We dwoje** | **Dla rodzin**



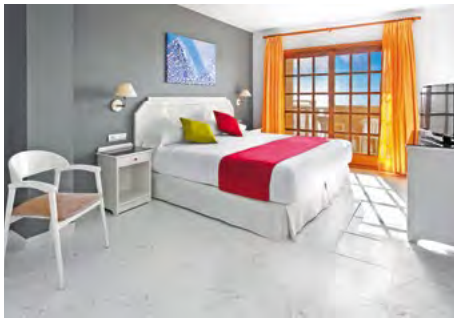





Położenie

Hotel położony jest na niewielkim klifie, tuż nad brzegiem oceanu. Do centrum miejscowości ok. 600 m - bogaty wybór barów, restauracji oraz sklepów ok. 600 m. Do lotniska ok. 7 km.

Plaża

Do piaszczystej plaży El Castillo (łagodne zejście do wody) ok. 500 m. Leżaki i parasole na plaży dodatkowo płatne (ok. 6 EUR/komplet).

Do dyspozycji gości

Recepcja, restauracja główna (w budynku Castillo Antigua), 3 bary (w tym snack-bar), tarasy słoneczne z leżakami i parasolami, 2 baseny o nieregularnych kształtach (słodka woda, jeden podgrzewany zimą), 2 brodziki dla dzieci (słodka woda, jeden podgrzewany zimą), plac zabaw, mini klub (4-12 lat), opiekunka do dziecka (na potwierdzenie), supermarket, butik, sala konferencyjna, pralnia (płatna). Hotel zapewnia ręczniki basenowe gratis (depozyt ok. 10 EUR/ręcznik, wymiana ok. 1 EUR).

Pokoje

W hotelu znajdują się 272 pokoje (wyremontowane w 2014 r), rozlokowane w 2 budynkach: Castillo San Jorge i Castillo Antigua. Wszystkie z łazienką (suszarka do włosów), z aneksem kuchennym, TV-sat (ok. 10 EUR depozyt), sejfem (płatnym ok. 20 EUR/tydzień + 10 EUR/depozyt), balkonem lub tarasem (meble balkonowe). Hotel posiada pokoje przystosowane dla osób niepełnosprawnych - na potwierdzenie. Dziecko do 2 lat wlicza się w maksymalne obłożenie pokoju.

Uwaga: dziecko do lat 2 na potwierdzenie!

Studio (pow. ok. 39 m^2) - dla max. 3 osób (w układzie 2+1).

Apartament (pow. ok. 53 m^2) - dla max. 4 (tylko w układzie 2+2), sypialnia i pokój dzienny z rozkładaną sofą, widok na ulicę lub sąsiednie budynki, istnieje możliwość dopłaty do pokoi z widokiem na ocean (dopłatę uiszcza się w hotelu ok. 8 EUR/os./dzień).

Wyżywienie

All Inclusive: śniadanie (08:00-10:00), obiady (13:00-15:00) i obiadokolacje (18:30-21:30) w formie bufetu w restauracji głównej, przekąski w snack-barze (10:00-18:00), lokalne napoje alkoholowe i bezalkoholowe (10:00-23:00) w wyznaczonych przez hotel barach. Hotel oferuje menu bezglutenowe, po wcześniejszym zgłoszeniu. Hotel zastrzega sobie prawo do zmiany godzin serowania posiłków.

Program sportowy i animacyjny

Hotel zapewnia dzienne i wieczorne animacje dla dorosłych i dzieci. Za opłatą: bilard, ping-pong, pokój gier, sporty wodne na plaży

Internet

WiFi w lobby hotelowym gratis, w pokojach płatne (ok. 18 EUR/tydz).

www.hoteleselba.com

KOD IMPREZY: FUA **CENY** za os. w pok. 2 os. w zł

	cena w promocji już od		cena katalogowa	
Terminy	1 tydz.	2 tyg.	1 tydz.	2 tyg.
Listopad od	**2470**	**3770**	**4899**	**7049**
Grudzień od	**1970**	**3249**	**4130**	**6270**
Styczeń od	**2549**	**4270**	**5020**	**7899**
Luty od	**2499**	**3849**	**5020**	**7270**
Marzec od	**2399**	**3749**	**4849**	**7099**
Kwiecień od	**2620**	**4099**	**5049**	**7520**
Cena za dziecko (2-7 lat) już od		**1470**		**1499**

7 dni | 14 dni **Długość pobytu: 7 lub 14 dni**

Wyloty w: czwartki

Podane ceny są pełnymi cenami „od" dla imprezy rozpoczynającej się w miesiącu wskazanym w tabeli i wylotu/wyjazdu z Warszawy. Dostępność miejsc w cenach promocyjnych jest ograniczona. Aktualne ceny, dopłaty, wyloty/wyjazdy z innych miast, możliwe długości pobytu, dni wylotu z poszczególnych lotnisk, typy pokoi, dopłaty i usługi do sprawdzenia w punktach sprzedaży lub na R.pl

Sprawdź ceny i terminy na: R.pl

CENA OD **1970 zł**

Costa Caleta – Caleta de Fuste ☀☀☀+

Kategoria lokalna: *

Świetny hotel z bogatym, jak na 3*, zapleczem basenowym i rekreacyjnym. Polecamy osobom, które cenią klimat niewielkich miejscowości oraz wygodę programów All Inclusive. „+" za smaczne i różnorodne wyżywienie oraz przyjazną atmosferę.

All Inclusive | **Pokoje 2+2 rodzinne** | **Fit & Fun** | **Dla rodzin**









Położenie

Hotel położony jest w niewielkim kurorcie Caleta de Fuste, ok. 400 m od przystani i ok. 200 m od centrum miejscowości - sklepy, bary i restauracje. Ok. 2 km od hotelu znajduje się centrum handlowe Atlantico. Przystanek autobusowy ok. 800m od hotelu. Do lotniska w Puerto del Rosario ok. 8 km.

Plaża

Do piaszczystej plaży - El Castillo (łagodne wejście do wody) ok. 600 m. Leżaki i parasole na plaży dodatkowo płatne (ok. 6 EUR/dzień/os).

Do dyspozycji gości

Hotel odświeżony w 2016 r. (basen, pokoje, wybrane miejsca ogólnodostępne). Recepcja, lobby, windy, restauracja, bary (w tym bar przy basenie), taras słoneczny z leżakami i parasolami, 2 baseny główne (w basenach słodka woda, jeden podgrzewany zimą), osobny brodzik dla dzieci, niewielki taras słoneczny na dachu (czynny tylko przy dobrej pogodzie) z barem, leżakami oraz niewielkim basenem i jacuzzi, plac zabaw, mini-klub, pralnia samoobsługowa (płatna). Hotel zapewnia ręczniki basenowe (depozyt ok. 10 EUR/os, wymiana ok. 1 EUR/os).

Pokoje

W hotelu znajduje się 308 pokoi rozlokowanych w 3-pietrowym budynku, klimatyzowane, z łazienką (suszarka do włosów), telefonem, TV-sat (depozyt za pilot ok. 10EUR), sejfem (płatny ok. 2,5 EUR/dzień), małą sofą i balkonem (meble balkonowe). Łóżeczko dla dziecka do 2 lat (bezpłatnie). Hotel posiada pokoje przystosowane dla osób niepełnosprawnych - na potwierdzenie. Dziecko do 2 lat wlicza się w maksymalne obłożenie pokoju. Hotel nie akceptuje zwierząt.

Pokój standard (pow. ok. 24 m^2) - dla max. 3 osób, jako dostawka rozkładana sofa.

Pokój rodzinny (pow. ok. 24 m^2) - dla max. 4 osób ale tylko w układzie 2+2 (rozkładana szeroka sofa dla dwóch osób), jedno pomieszczenie.

Wyżywienie

All Inclusive: śniadania (07:30-10:00), lunch (13:00-15:00), obiadokolacje (18:30-21:30) serwowane w formie bufetu w restauracji głównej, lokalne napoje alkoholowe i bezalkoholowe z karty All Inclusive (10:00-23:00) oraz przekąski: kanapki, burgery, hot dogi (10:30-12:15 i 15:30-17:00). Goa bar nie jest wliczony w formułę all inclusive. Hotel zastrzega sobie prawo do zmiany godzin serwowania posiłków.

Program sportowy i animacyjny

Hotel zapewnia dzienne i wieczorne animacje dla dzieci oraz dorosłych (np. konkursy, gry, zawody, wieczorne pokazy, muzyka na żywo). Na terenie hotelu dostępne boisko multisportowe oraz mini golf (możliwa opłata/depozyt za sprzęt), bilard (płatny), siłownia (bezpłatnie). Masaże za opłatą.

Internet

WiFi w lobby bezpłatnie.

www.costacaletahotel.com

KOD IMPREZY: FUA **CENY** za os. w pok. 2 os. w zł

	cena w promocji już od		cena katalogowa	
Terminy	1 tydz.	2 tyg.	1 tydz.	2 tyg.
Listopad od	**2299**	**3449**	**4599**	**6520**
Grudzień od	**1849**	**2970**	**3930**	**5799**
Styczeń od	**2380**	**3899**	**4730**	**7270**
Luty od	**2349**	**3520**	**4770**	**6720**
Marzec od	**2249**	**3420**	**4599**	**6549**
Kwiecień od	**2420**	**3749**	**4720**	**6930**
Cena za os. dorosłą na dost. już od		**2099**		**2870**
Cena za dziecko (2-12 lat) już od		**1470**		**1499**

7 dni | 14 dni **Długość pobytu: 7 lub 14 dni**

Wyloty w: czwartki

Podane ceny są pełnymi cenami „od" dla imprezy rozpoczynającej się w miesiącu wskazanym w tabeli i wylotu/wyjazdu z Warszawy. Dostępność miejsc w cenach promocyjnych jest ograniczona. Aktualne ceny, dopłaty, wyloty/wyjazdy z innych miast, możliwe długości pobytu, dni wylotu z poszczególnych lotnisk, typy pokoi, dopłaty i usługi do sprawdzenia w punktach sprzedaży lub na R.pl

Sprawdź ceny i terminy na: R.pl

CENA OD **1849 zł**

Club Caleta Dorada – Caleta de Fuste

Kategoria lokalna: ***

Sympatyczna wioska wakacyjna z niewielkim parkiem wodnym i wygodnym zakwaterowaniem w bungalowach z osobną sypialnią. Hotel chwalony za smaczne wyżywienie oraz animacje. Idealne miejsce na wypoczynek w rozsądnej cenie. Polecamy!

All Inclusive | Pokoje 2+2 rodzinne | We dwoje | Dla rodzin









Położenie

Wioska wakacyjna podzielona na 3 części, położona na wzgórzu, na obrzeżach Caleta de Fuste, ok. 1 km od centrum kurortu (sklepy, restauracje, bary). Ok. 150 metrów od hotelu znajduje się supermarket. Do lotniska ok. 8 km.

Plaża

Do piaszczystej plaży El Castillo (łagodne zejście do wody) ok. 900 m. Leżaki i parasole na plaży dodatkowo płatne (ok. 6 EUR/komplet).

Do dyspozycji gości

Recepcja, lobby, restauracja bufetowa, na terenie kompleksu 3 strefy z tarasami słonecznymi, leżakami, 2 z nich z barem (bary czynne okresowo), basenem i brodzikiem (w basenach słodka woda), niewielki park wodny ze zjeżdżalniami, pralnia (płatna). Hotel zapewni ręczniki basenowe płatne (depozyt ok. 10 EUR, wymiana ok. 1 EUR).

Pokoje

W kompleksie znajduje się 256 parterowych bungalowów, rozlokowanych w trzech strefach, skromnie, ale funkcjonalnie urządzonych, z nie najnowszym wyposażeniem, osobną sypialnią, pokojem dziennym z sofą i aneksem kuchennym (płyta elektryczna, lodówka), łazienką (suszarki dostępne w recepcji za opłatą ok. 10 EUR + depozyt ok. 10 EUR), telefonem, TV-sat (płatny ok. 20 EUR/tydz), sejfem - (płatne ok. 2,50 EUR dzień ok. 10 EUR depozyt) oraz z tarasem (meble balkonowe). Istnieje możliwość wypożyczenia wiatraka (płatny) i czajnika (płatny ok. 10 EUR/tydz). Łóżeczko dla dziecka do 2 lat gratis. Dziecko do 2 lat wlicza się w maksymalne obłożenie w pokoju.

Bungalow z 1 sypialnią (pow. ok. 30 m^2) - dla max 4 osób (2+2), możliwość dopłaty do widoku na basen lub na ocean, dostawka w formie sofy

Bungalow z 2 sypialniami (pow ok. 35 m^2) - dla max 6 osób (3+3), dostawka w formie wysuwanego łóżka.

Wyżywienie

All Inclusive: śniadania (08:00–10:00), obiady (13:00-15:00), obiadokolacje (18:30-21:30), przekąski w ciągu dnia, lokalne napoje alkoholowe i bezalkoholowe serwowane w wyznaczonych przez hotel miejscach (10:30-23:00).

Hotel zastrzega sobie prawo do zmiany godzin serowania posiłków.

Program sportowy i animacyjny

Hotel zapewnia animacje dla dzieci i dorosłych. Bezpłatne: małe boisko do piłki nożnej, squash (możliwa opłata za sprzęt- depozyt ok. 10 euro), tenis stołowy (depozyt ok. 10 EUR). Płatne: bilard.

Internet

Wifi przy recepcji i przy basenie głównym gratis.

www.labranda.com/en/hotel/club-caleta-dorada.html

KOD IMPREZY: FUA **CENY** za os. w pok. 2 os. w zł

	cena w promocji już od		cena katalogowa	
Terminy	1 tydz.	2 tyg.	1 tydz.	2 tyg.
Listopad od	**2049**	**2949**	**4199**	**5699**
Grudzień od	**1730**	**2670**	**3730**	**5299**
Styczeń od	**2020**	**3020**	**4130**	**5799**
Luty od	**2070**	**3020**	**4299**	**5899**
Marzec od	**1999**	**2970**	**4199**	**5799**
Kwiecień od	**2199**	**3249**	**4349**	**6099**
Cena za dziecko (2-12 lat) już od		**1849**		**2320**

7 dni | 14 dni **Długość pobytu: 7 lub 14 dni**

Wyloty w: czwartki

Podane ceny są pełnymi cenami „od" dla imprezy rozpoczynającej się w miesiącu wskazanym w tabeli i wylotu/wyjazdu z Warszawy. Dostępność miejsc w cenach promocyjnych jest ograniczona. Aktualne ceny, dopłaty, wyloty/wyjazdy z innych miast, możliwe długości pobytu, dni wylotu z poszczególnych lotnisk, typy pokoi, dopłaty i usługi do sprawdzenia w punktach sprzedaży lub na R.pl

Sprawdź ceny i terminy na: R.pl

CENA OD **1730 zł**

Gran Canaria, Fuerteventura i Teneryfa – Kanaryjski Trójpak

8 dni lub 15 dni

W programie: trzy największe z Wysp Kanaryjskich: Gran Canaria, Teneryfa i Fuerteventura ● Las Palmas – kosmopolityczna stolica archipelagu ● „Kanaryjska Wenecja" ● najpiękniejsze plaże ● tajemnicza Willa Gustawa Wintera ● mała „Sagrada Familia" ● fabryka miodowego rumu ● Park Narodowy El Teide ● małe grupy do 25 osób

Dla chętnych przedłużenie wycieczki o tydzień pobytu w hotelu na: Gran Canarii



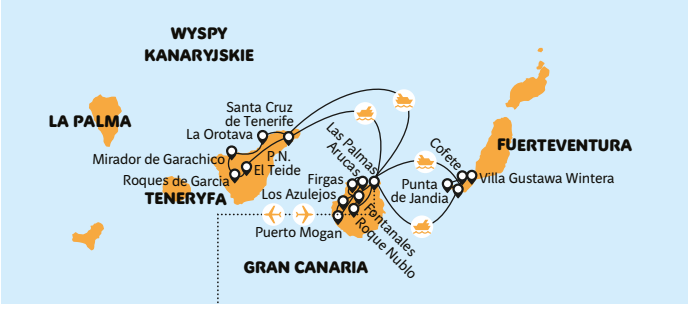

Dzień 1 Zbiórka przy stanowiskach odpraw Rainbow na 2 godz. przed wylotem samolotu. Aktualne rozkłady prosimy sprawdzać na **R.pl/rozklady**. Transfer do hotelu na Gran Canarii. Wieczorem kolacja i nocleg. Klienci przylatujący późnym wieczorem nie mają w tym dniu kolacji.

Dzień 2 Śniadanie. Przejazd i zwiedzanie Las Palmas - stolicy Gran Canarii i największego miasta całego archipelagu: odwiedzimy Veguete - historyczną starówkę z domem-muzeum Krzysztofa Kolumba i katedrą św. Anny oraz dzielnicę Santa Catalina z najpiękniejszą plażą miejską Hiszpanii - Playa Las Canteras. Następnie przystanek w malowniczej osadzie Puerto de las Nieves, słynącej z najlepszych ryb i owoców morza na wyspie, lunch (płatny dodatkowo). Przejazd najbardziej efektowną trasą całej Gran Canarii - panoramiczną drogą GC-200, prowadzącą z Agaete do El Risco, z zapierającym dech w piersiach widokiem na nadmorskie klify. Przystanek przy Los Azulejos - unikalnej skale o niezwykłym, wielokolorowym ubarwieniu. Dzień zakończymy w „kanaryjskiej Wenecji" - portowym miasteczku Puerto Mogan, przespa-









cerujemy się po tym najpiękniejszym kurorcie wyspy w promieniach zachodzącego słońca. Powrót do hotelu, kolacja i nocleg.

Dzień 3 Dzień przeznaczony na odpoczynek, kąpiele morskie i słoneczne. Śniadanie i obiadkolacja w hotelu (w cenie, napoje płatne dodatkowo). Możliwość skorzystania z wycieczek fakultatywnych (płatne dodatkowo) - doskonałym uzupełnieniem objazdu po Wyspach Kanaryjskich będzie kurs gotowania „Hiszpańskie smaki" (cena: ok. 69 EUR/os.). Polecamy też wizytę w jednym z trzech słynnych parków rozrywki na Gran Canarii - Poema del Mar - najbardziej nowoczesne oceanarium w Hiszpanii (cena ok. 25 EUR/os.), Palmitos - ogród zoologiczno-botaniczny z pokazami delfinów, papug i ptaków drapieżnych (cena ok. 31 EUR/os.) lub Aqualand - park wodny (cena ok. 30 EUR/os.).

Dzień 4 Po śniadaniu (może być w formie wczesnego śniadania lub pakietu) przeprawa promowa (ok.3 h) na wyspę słynącą z najpiękniejszych plaż archipelagu, na Fuerteventurę. Wyprawa vanami na jej dzikie i surowe południe, na dziewiczą, osłoniętą przez majestatyczne góry 14-kilometrową plażę Cofete. Zwiedzimy również najbardziej tajemniczy budynek Fuerteventury - willę Gustawa Wintera, która według krążących po dziś dzień legend miała być sekretną bazą zaopatrzeniową niemieckich łodzi podwodnych oraz tajną kryjówką nazistowskich generałów (podobno odwiedził ją sam Adolf Hitler). Czas na lunch (we własnym zakresie). Powrót do Morro Jable, zaokrętowanie i powrót promem na Gran Canarię. Przejazd do hotelu, kolacja i nocleg.

Dzień 5 Po śniadaniu wyjazd na zwiedzanie północnej i centralnej części Gran Canarii. Wizyta w miasteczku Arucas, słynącym z neogotyckiego kościoła św. Jana, nazywanego „małą Sagradą Familią". Odwiedzimy również fabrykę rumu miodowego Arehucas - w destylarni zapoznamy się z tajnikami produkcji tego flagowego alkoholu Wysp Kanaryjskich. Następnie przejazd do uroczego Firgas, gdzie mieści się źródło nieco zdrowszego „trunku" - wody leczniczej, którą pija się na wszystkich wyspach archipelagu. Odwiedzimy także wizytówkę wyspy - Teror, czyli najpiękniejsze miasteczko Gran Canarii, z typową kanaryjską zabudową. Zjemy też tradycyjny kanaryjski lunch w jednej z lokalnych restauracji (w cenie). Następnie pojedziemy w najwyższe góry Gran Canarii, gdzie zatrzymamy się w przepięknych punktach widokowych oraz zobaczymy najważniejszy symbol wyspy - majestatyczną skałę Roque Nublo. Powrót przez Fatagę do hotelu. Kolacja, nocleg.



Dzień 6 Po śniadaniu (może być w formie wczesnego śniadania lub pakietu) przeprawa promowa na największą wyspę archipelagu - Teneryfę. Panoramiczne zwiedzanie współczesnej stolicy Santa Cruz. Przejazd najpiękniejszą trasą Teneryfy - Cumbre Dorsal przez sosnowe lasy do najwyższego szczytu Hiszpanii - wulkanu El Teide (3718 m n.p.m.). Wizyta w Parque Nacional El Teide, który jest najczęściej odwiedzanym parkiem narodowym w Hiszpanii i najważniejszą atrakcją Wysp Kanaryjskich. Spacer wśród księżycowych krajobrazów przy słynnych formacjach skalnych Roques de Garcia. Następnie przejazd do „kanaryjskiego Machu Picchu" - zawieszonej nad wąwozem wioski Masca, uznawanej za jedna z najpiękniej położonych osad na świecie. Masca słynie również z najsmaczniejszych serów na Teneryfie, których warto tu spróbować w wersji na ciepło z miodem palmowym i typowymi sosami mojo. Czas wolny na spacer i na obiad (we własnym zakresie i płatny). Następnie przejazd do Mirador de Garachico, gdzie zobaczymy z góry miasto zalane lawą wulkaniczną. Powrót północną stroną wyspy do Santa Cruz, zaokrętowanie, przeprawa promowa na Gran Canarię. Powrót do hotelu, kolacja i nocleg.

Dzień 7 Dzień przeznaczony na odpoczynek, kąpiele morskie i słoneczne. Śniadanie i obiadkolacja w hotelu (w cenie, napoje płatne dodatkowo). Możliwość skorzystania z wycieczek fakultatywnych - polecamy rejs jachtem pod żaglami (cena ok. 69 EUR/os)., wycieczkę krajobrazową „Tajemnice Gran Canarii - ilość miejsc ograniczona - (cena ok. 39 EUR/os.) nurkowanie z polskojęzycznym instruktorem (cena ok. 85 EUR/os.) lub jeep safari „Przez ukryte zakątki wyspy" (cena ok. 56 EUR/os).

Dzień 8 Śniadanie i wykwaterowanie. Transfery:

- Klienci powracający do Polski - transfer na lotnisko i wylot do Polski.
- Klienci pozostający na pobycie na Gran Canarii- transfer do wybranego hotelu (w niektórych terminach transfer via lotnisko).

Uwagi! Kolejność realizacji punktów programu może ulec zmianie lub odwróceniu. Pilot nie oprowadza po zwiedzanych obiektach.

HOTELE

Hotele *** położone poza zwiedzanymi miastami. Pokoje: 1-, 2-, 3 - osobowe, przy czym w pokoju 3-osobowym najczęściej znajduje się łóżko małżeńskie i pojedyncze jako dostawka. Wszystkie z łazienkami, często z telefonem i klimatyzacją. Do dyspozycji gości: na miejscu w hotelu restauracja i bar. Wyżywienie: śniadania i serwowane obiadokolacje.

Dla chętnych za dopłatą możliwość przedłużenia wycieczki o tydzień pobytu na Gran Canarii. Opisy hoteli w sekcji „Wypoczynek Gran Canaria" i w systemie rezerwacyjnym R.pl.

ŚWIADCZENIA

Cena podstawowa obejmuje: przelot samolotem, opłaty lotniskowe, transfery klimatyzowanym autokarem podczas objazdu, noclegi w hotelach jw. (7 rozpoczętych dób hotelowych lub za dopłatą 14), śniadania i obiadokolacje, program turystyczny j.w., opiekę polskiego pilota (podczas pobytu na Gran Canarii opieka rezydenta) oraz ubezpieczenie TU Europa (NNW, KL, Assistance i bagaż).

Cena podstawowa nie obejmuje: opłaty za pakiet z tytułu realizacji programu zwiedzania (m.in. wstępy, napiwki, opłaty rezerwacyjne itp) w kwocie 70EUR/os - pakiet płatny u pilota na miejscu. Pakiet nie zawiera kosztu wycieczek fakultatywnych podanych w programie oraz innych wydatków osobistych.

TERMINY I CENY (za os. w pok. 2 os. w zł)

Termin	cena w promocji od	cena katalogowa
06.11 - 13.11	**4320**	**7720**
13.11 - 20.11	**4199**	**7520**
20.11 - 27.11	**4099**	**7349**
27.11 - 04.12	**4030**	**7249**
04.12 - 11.12	**3970**	**7130**
11.12 - 18.12	**3899**	**7020**
18.12 - 25.12	**4149**	**7430**
25.12 - 01.01	**5420**	**9399**
01.01 - 08.01	**4070**	**7299**
08.01 - 15.01	**4199**	**7520**
15.01 - 22.01	**4349**	**7770**
22.01 - 29.01	**4349**	**7770**
29.01 - 05.02	**4320**	**7720**
05.02 - 12.02	**4320**	**7720**
12.02 - 19.02	**4320**	**7720**
19.02 - 26.02	**4270**	**7649**
26.02 - 05.03	**4170**	**7470**
05.03 - 12.03	**4170**	**7470**
12.03 - 19.03	**4170**	**7470**
19.03 - 26.03	**4170**	**7470**
26.03 - 02.04	**4099**	**7349**
02.04 - 09.04	**4470**	**7799**
09.04 - 16.04	**4049**	**7270**
16.04 - 23.04	**4030**	**7249**
23.04 - 30.04	**4070**	**7299**
Cena za os. dorosłą na dost. już od	**4199**	
Dopłata za pok. 1 os. od	**700**	

Dopłata za tydzień wypoczynku w hotelu w promocji od:

Abora Continental ***+	**od 1399 zł**
Lopesan Villa del Conde Resort & Thalasso *****	**od 2399 zł**
Możliwy wypoczynek także w innych hotelach.	**Sprawdź na R.pl**

Podano pełne ceny dla wylotu/wyjazdu z Warszawy. Dostępność miejsc w cenach promocyjnych jest ograniczona. Aktualne ceny, dopłaty, wyloty/wyjazdy z innych miast, możliwe długości pobytu, dni wylotu z poszczególnych lotnisk, typy pokoi, dopłaty i usługi do sprawdzenia w punktach sprzedaży lub na R.pl

więcej na: R.pl

Kod imprezy: GFT

CENA OD 3899 zł



Aktywuj się na Gran Canarii!

8 dni lub 15 dni

W programie: Gran Canaria - kontynet w pigułce ● Las Palmas – największe miasto Wysp Kanaryjskich ● malownicza wioska Teror ● Guayadeque – wiecznie zielony wąwoz ● trekking do Roque Nublo ● off road jeepami ● luksusowe Meloneras i kurs gotowania hiszpańskich przysmaków ● dla chętnych jazda konna, żeglowanie i nurkowanie ● małe grupy do 25 osób
Dla chętnych przedłużenie wycieczki o tydzień pobytu w hotelu na: Gran Canarii

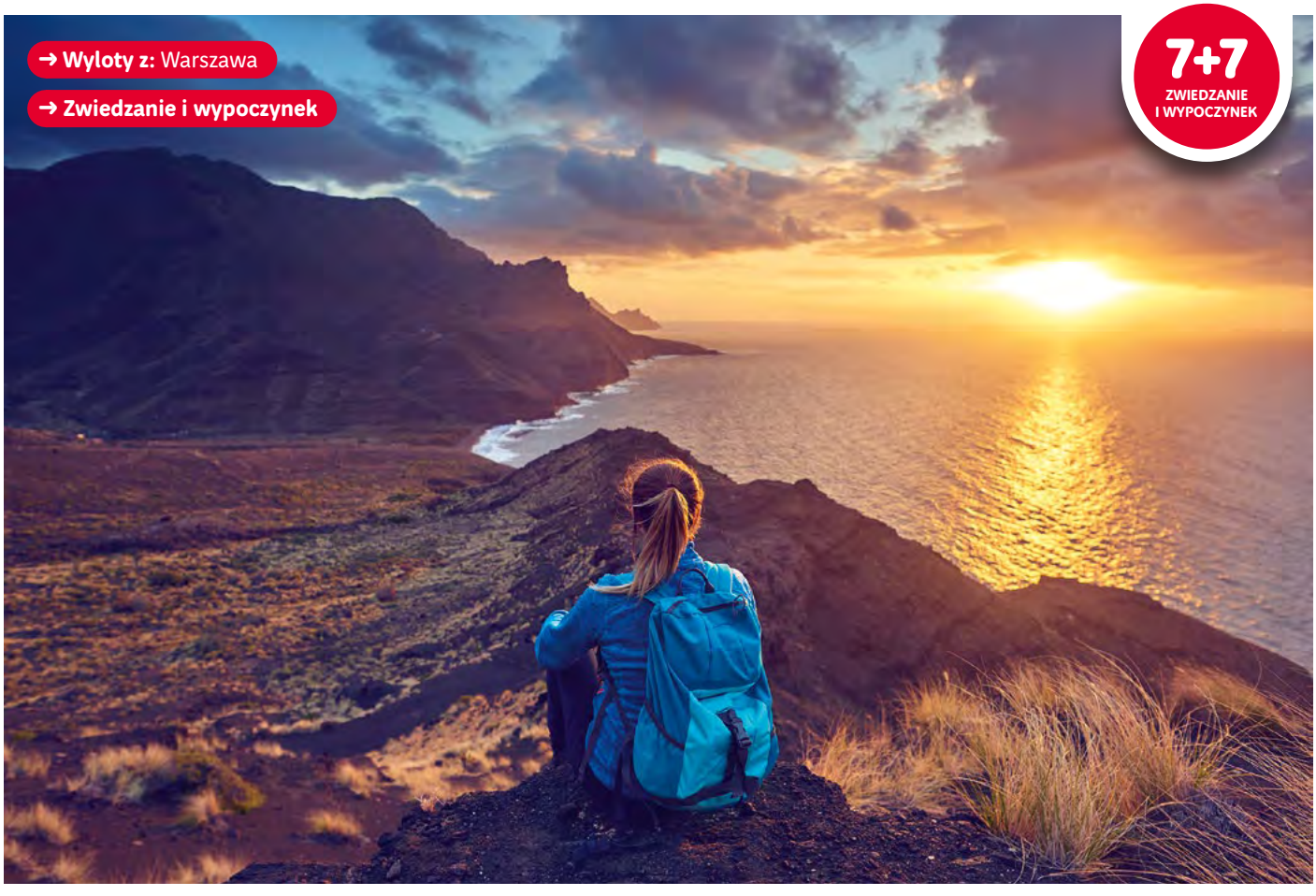















Dzień 1 Zbiórka przy stanowiskach odpraw Rainbow na 2 godz. przed wylotem samolotu. Aktualne rozkłady prosimy sprawdzać na **R.pl/rozklady**. Transfer do hotelu na Gran Canarii. Wieczorem kolacja i nocleg. Klienci przylatujący późnym wieczorem nie mają w tym dniu kolacji.

Dzień 2 Po śniadaniu przejazd i zwiedzanie Las Palmas - stolicy Gran Canarii i największego miasta całego archipelagu: Vegueta - historyczna starówka z Domem-Muzeum Krzysztofa Kolumba i katedrą św. Anny, dzielnica Santa Catalina z najpiękniejszą plażą miejską Hiszpanii - Playa Las Canteras, fakultatywnie wstęp do nowoczesnego oceanarium Poema del Mar (cena ok. 25 EUR/os). Osoby niezainteresowane oceanarium mają czas wolny (około 1,5 h). Następnie odwiedzimy wizytówkę wyspy - Teror, czyli najpiękniejsze miasteczko Gran Canarii, ukryte wśród zielonych gór wnętrza wyspy. Zobaczymy także niesamowitą Caldera de Bandama - największy krater wulkanu na całej wyspie, który podziwiać będziemy z punktu widokowego Pico de Bandama. Przejazd do Guayadeque - najpiękniejszego, wiecznie zielonego wąwozu wyspy - wizyta w skalnych domach. Kolacja w jednej ze skalnych jaskiń (w cenie, napoje płatne dodatkowo). Powrót do hotelu, nocleg.

Dzień 3 Po śniadaniu czeka nas wyprawa do serca Gran Canarii, w najwyższe góry wyspy. Zatrzymamy się w kilku zapierających dech w piersiach punktach widokowych, a następnie czeka nas trekking najpiękniejszym szlakiem na wyspie, do majestatycznego monolitu Roque Nublo (dystans ok. 7 km, czas przejścia ok. 4 h, różnica wysokości ok. 250 metrów). Obiad (dodatkowo płatny) w jednej z górskich miejscowości w okolicach Tejeda. Powrót do hotelu, kolacja, nocleg.

Dzień 4 Śniadanie. Dzień przeznaczony na odpoczynek, kąpiele morskie i słoneczne. Dla chętnych i za dodatkową opłatą wyjazd do „kanaryjskiej Wenecji" - portowego miasteczka Puerto de Mogan; spacer po tym najpiękniejszym kurorcie wyspy. Na miejscu czekają trzy atrakcje do wyboru: wycieczka łodzią podwodną (cena ok. 32 EUR/os), nurkowanie z polskojęzycznym instruktorem (cena ok. 85 EUR/os) lub rejs jachtem pod żaglami, z możliwością zdobycia pierwszych szlifów żeglarskich (cena ok. 60 EUR/os). W Puerto Mogan można również poplażować i odpocząć w jednej z urokliwych kafejek nad brzegiem oceanu. Powrót do hotelu. Kolacja, nocleg.

Dzień 5 Po śniadaniu (może być w formie wczesnego śniadania lub pakietu) wyprawa jeepami w ukryte zakątki Gran Canarii, do których nie da się dotrzeć autokarem. Zobaczymy słynne zapory i utworzone przy nich zbiorniki wodne, które przypominają Morskie Oko. Przejedziemy przez dzikie wąwozy i zobaczymy, dlaczego góry Gran Canarii przyrównuje się do Gór Skalistych. Odwiedzimy maleńkie wioski, gdzie Kanaryjczycy żyją niemal odcięci od świata. W drodze powrotnej jako bonus czeka nas atrakcja innego rodzaju - safari na wielbłądach! Powrót do hotelu, kolacja, nocleg.

Dzień 6 Po śniadaniu przejazd do luksusowego kurortu Meloneras, tam zapraszamy do udziału w kursie gotowania, podczas którego w kilka godzin zgłębimy tajniki najbardziej kultowych hiszpańskich potraw! Eksperci Greenpoint Cooking Academy zaprezentują, jak przyrządzić wyborny chłodnik gazpacho, najsłynniejszą kanaryjską przekąskę -ziemniaki papas arrugadas oraz paellę rodem z Walencji. Zwieńczeniem kursu będzie wspólny lunch złożony z przygotowanych dań. Powrót do hotelu czas wolny, kolacja, nocleg.



Dzień 7 Śniadanie. Dzień przeznaczony na odpoczynek, kąpiele morskie i słoneczne. Dla chętnych: konna wyprawa przez kanaryjską prowincję, wśród wulkanicznych pejzaży z widokiem na wydmy w Maspalomas (cena ok. 55 EUR/os.) lub wizyta w jednym z dwóch parków rozrywki na południu Gran Canarii - Palmitos (ogród zoologiczno-botaniczny z pokazami delfinów, papug i ptaków drapieżnych, cena ok. 31 EUR/os.) lub Aqualand (park wodny, cena ok. 30 EUR/os.).

Dzień 8 Śniadanie i wykwaterowanie. Transfery:

- Klienci powracający do Polski - transfer na lotnisko i wylot do Polski.
- Klienci pozostający na pobycie na Gran Canarii- transfer do wybranego hotelu (w niektórych terminach transfer via lotnisko).

Uwagi! Kolejność realizacji punktów programu może ulec zmianie lub odwróceniu. Pilot nie oprowadza po zwiedzanych obiektach.

HOTELE

Hotele *** położone poza zwiedzanymi miastami. Pokoje: 1-, 2-, 3 - osobowe, przy czym w pokoju 3-osobowym najczęściej znajduje się łóżko małżeńskie i pojedyncze jako dostawka. Wszystkie z łazienkami, często z telefonem i klimatyzacją. Do dyspozycji gości: na miejscu w hotelu restauracja i bar. Wyżywienie: śniadania i serwowane obiadokolacje.

Dla chętnych za dopłatą możliwość przedłużenia wycieczki o tydzień pobytu na Gran Canarii. Opisy hoteli w sekcji „Wypoczynek Gran Canaria" i w systemie rezerwacyjnym R.pl.

ŚWIADCZENIA

Cena podstawowa obejmuje: przelot samolotem czarterowym, opłaty lotniskowe, transfery klimatyzowanym autokarem podczas objazdu, noclegi w hotelach jw. (7 rozpoczętych dób hotelowych lub za dopłatą 14)., śniadania i obiadokolacje, program turystyczny j.w., opiekę polskiego pilota (podczas pobytu na Gran Canarii opieka rezydenta) oraz ubezpieczenie TU Europa Pakiet Sport (NNW, KL, Assistance i bagaż).

Cena podstawowa nie obejmuje: opłaty za pakiet z tytułu realizacji programu zwiedzania (m.in. wstępy, napiwki, opłaty rezerwacyjne itp) w kwocie 135 EUR/os. - pakiet płatny u pilota na miejscu. Pakiet nie zawiera kosztu wycieczek fakultatywnych podanych w programie oraz innych wydatków osobistych.



TERMINY I CENY (za os. w pok. 2 os. w zł)

Termin	cena w promocji od	cena katalogowa
06.11 - 13.11	**3630**	**6699**
13.11 - 20.11	**3520**	**6470**
20.11 - 27.11	**3420**	**6349**
27.11 - 04.12	**3370**	**6220**
04.12 - 11.12	**3320**	**6130**
11.12 - 18.12	**3249**	**6020**
18.12 - 25.12	**3470**	**6399**
25.12 - 01.01	**4699**	**8299**
01.01 - 08.01	**3399**	**6299**
08.01 - 15.01	**3530**	**6520**
15.01 - 22.01	**3670**	**6720**
22.01 - 29.01	**3670**	**6720**
29.01 - 05.02	**3649**	**6699**
05.02 - 12.02	**3649**	**6699**
12.02 - 19.02	**3649**	**6699**
19.02 - 26.02	**3599**	**6630**
26.02 - 05.03	**3499**	**6470**
05.03 - 12.03	**3499**	**6470**
12.03 - 19.03	**3499**	**6430**
19.03 - 26.03	**3499**	**6430**
26.03 - 02.04	**3430**	**6349**
02.04 - 09.04	**3799**	**6770**
09.04 - 16.04	**3399**	**6270**
16.04 - 23.04	**3370**	**6220**
23.04 - 30.04	**3399**	**6299**
Cena za os. dorosłą na dost. już od	**3549**	
Dopłata za pok. 1 os. od	**721**	

HOTEL PLUS

Dopłata za tydzień wypoczynku w hotelu w promocji od:

Bungalows Parque Paraiso I 2 klucze	**od 1119 zł**
Abora Buenaventura ****	**od 1369 zł**
Możliwy wypoczynek także w innych hotelach.	**Sprawdź na R.pl**

Podano pełne ceny dla wylotu/wyjazdu z Warszawy. Dostępność miejsc w cenach promocyjnych jest ograniczona. Aktualne ceny, dopłaty, wyloty/wyjazdy z innych miast, możliwe długości pobytu, dni wylotu z poszczególnych lotnisk, typy pokoi, dopłaty i usługi do sprawdzenia w punktach sprzedaży lub na R.pl

więcej na: R.pl

Kod imprezy: GNA

CENA OD
3249 zł

Teneryfa, La Gomera i El Hierro
– Kraina wiecznej wiosny

8 dni lub 15 dni

W programie: z wyspy na wyspę: Teneryfa, Gomera, El Hierro, a dla chętnych La Palma ● Dwie stolice Teneryfy - Santa Cruz i La Laguna ● majestatyczny wulkan Teide ● najpiękniejsza wioska - Masca ● klify los Gigantes ● dzika El Hierro i UNESCO ● La Gomera - wyspa czarownic ● małe grupy do 25 osób!
Dla chętnych przedłużenie wycieczki o tydzień pobytu w hotelu na: Teneryfie







Dzień 1 Zbiórka przy stanowiskach odpraw Rainbow na 2 godz. przed wylotem samolotu. Aktualne rozkłady prosimy sprawdzać na **R.pl/rozklady**. Transfer do hotelu na Teneryfie. Wieczorem kolacja i nocleg. Klienci przylatujący późnym wieczorem nie mają w tym dniu kolacji.

Dzień 2 Po śniadaniu wyjazd na północ Teneryfy, podczas którego poznamy najbardziej urokliwe i te związane z tradycyją Kanaryjczyków zakątki wyspy. Odwiedzimy dwie stolice - współczesną, czyli Santa Cruz oraz pierwszą, zabytkową - La Lagunę. La Laguna to najpiękniejsze miasto Teneryfy z fantastycznie zachowaną kolonialną starówką (UNESCO). Zajrzymy również do „kanaryjskiej Częstochowy", czyli Candelarii z Bazyliką Matki Boskiej Gromniczej - patronki Teneryfy. Czeka nas także przejazd fantastyczną, widokową trasą przez najbardziej dziką część wyspy - wiecznie zielone góry Anaga. Odwiedzimy tam niezwykłe miejsce, malowniczą wioskę Taganana, która do 1968 roku była niemalże odcięta od świata - można było do niej dotrzeć jedynie statkiem lub wędrując pieszo stromymi górskimi szlakami. Białe domki zawieszone na zielonych zboczach gór, mieszkańcy żyjący spokojnie z dala od tłocznych kurortów i zapierająca dech w piersiach przyroda tworzą iście sielską scenerię. Na zakończenie wizyta na znanej z pocztówek plaży wyspy - Las Teresitas, usypanej z saharyjskiego piasku. Powrót do hotelu, kolacja, nocleg.

Dzień 3 Po śniadaniu wyjazd do malowniczego Puerto de Santiago, gdzie zobaczymy kanaryjski cud natury - monumentalne klify Los Gigantes. Stamtąd przejedziemy do wioski piratów, do Masca, nazywanej „kanaryjskim Machu Picchu". Położona nad ogromnym wąwozem osada uznawana jest przez National Geographic za najpiękniejszą wioskę świata. Następnie czeka nas wizyta w Parque Nacional El Teide, który jest najczęściej odwiedzanym parkiem narodowym w Hiszpanii i najważniejszą atrakcją Wysp Kanaryjskich. Przespace-







rujemy się wśród księżycowych krajobrazów przy słynnych formacjach skalnych Roques de Garcia oraz zobaczymy najwyższy szczyt Hiszpanii - monumentalny wulkan El Teide (3718 m n.p.m.); możliwość wjazdu na 3555 m n.p.m. kolejką linową Teleferico del Teide (dodatkowo płatne ok. 27EUR/os).W drodze powrotnej zatrzymamy się w kanaryjskim Zakopanem, czyli najwyżej położonej miejscowości w Hiszpanii - Villaflor, słynącej z lokalnych winnic. Odwiedzimy tam tradycyjną kanaryjską winiarnię, gdzie skosztujemy typowych wyrobów alkoholowych z Teneryfy. Powrót do hotelu, kolacja, nocleg.

Dzień 4 Po śniadaniu (w formie wczesnego śniadania lub pakietu) przeprawa promowa (ok.3h) na najmniejszą spośród kanaryjskich wysp, prawdziwy koniec hiszpańskiego świata. Naszym celem będzie dzika El Hierro - najbardziej wysunięta na południe wysepka całego archipelagu, zachwycająca kontrastami pomiędzy wulkanicznymi terenami, zielenią gęstych lasów i turkusowymi wodami oceanu. Cała wyspa tworzy unikalny ekosystem i jest objęta ochroną UNESCO jako rezerwat biosfery. Na naszej trasie po wyspie znajdą się: Mirador de la Peña - słynny punkt widokowy zaprojektowany przez znanego artystę Cesara Manrique, przejedziemy także przez piękną dolinę El Golfo i odwiedzimy najmniejszy hotel świata w Las Puntas, gdzie zjemy tradycyjne tapas. Poznamy też bliżej mieszkańców wyspy, czyli Bimbaczów, odwiedzając archeologiczno-etnograficzne muzeum na świeżym powietrzu Ecomuseo de Guinea, gdzie zrekonstruowano ich tradycyjne domostwa. Zajrzymy tam również do wulkanicznej jaskini. Następnie zwiedzimy Centrum Hodowli Jaszczurki Olbrzymiej, gdzie trwają prace nad odtworzeniem tego endemicznego dla El Hierro gatunku, który znajduje się na progu wymarcia. Przeprawa powrotna na Teneryfę, kolacja i nocleg.

Dzień 5 Dzień wolny na odpoczynek, kąpiele morskie i słoneczne. Śniadanie i obiadkolacja w hotelu (w cenie, napoje płatne dodatkowo). Dla chętnych możliwość skorzystania z wycieczki fakultatywnej na La Palmę (koszt ok. 160 EUR/os). Wtedy po śniadaniu (może być w formie wczesnego śniadania lub pakietu) przejazd na lotnisko Tenerife Norte w La Lagunie i przelot na La Palmę. Wyjazd do Roque de los Muchachos (2426 m n. p. m.) - najwyższego punktu na La Palmie. Po drodze będziemy podziwiać widoki Parku Narodowego Caldera de Taburiente. Zatrzymamy się również w okolicach słynnego obserwatorium astronomicznego Observatorio del Roque de los Muchachos - najważniejszej tego rodzaju instytucji w Europie, gdzie mieści się jeden z największych teleskopów na świecie. Następnie przystanek w najładniejszym kurorcie wyspy Puerto de Naos - czas wolny na obiad (we własnym zakresie). Odwiedzimy także Fuencaliente, gdzie zobaczymy zalane lawą wybrzeże oraz najmłodsze wulkany archipelagu: wulkan San Antonio oraz wulkan Teneguia, który po raz ostatni wybuchł w 1971 roku. Zwiedzimy także urokliwe Santa Cruz de La Palma - stolicę wyspy i zarazem najpiękniejsze miasteczko. Przejazd na lotnisko, przelot na Teneryfę. Powrót do hotelu, kolacja i nocleg.

Dzień 6 Po śniadaniu (może być w formie wczesnego śniadania lub pakietu) przeprawa promowa na wyspę czarownic - La Gomerę. W programie wizyta w Parku Narodowym Garajonay (UNESCO), gdzie zobaczymy największy na świecie, tajemniczy i spowity mgłą las wawrzynowy i poczujemy się jak w filmie „Park Jurajski". Odwiedzimy także plantację kanaryjskich bananów, z których słynie wyspa i zobaczymy, jak powoli płynie życie w gomeryjskich wioskach. Czeka nas także postój w zabytkowej stolicy, czyli San Sebastian, gdzie znajduje się dom Krzysztofa Kolumba. Zobaczymy również symbol La Gomery - słynną skałę Roque de Agando. Zwieńczeniem wycieczki będzie obiad w najbardziej niezwykłej restauracji na wyspie w Mirador de Abrante - zawieszonej nad przepaścią, z przeszkloną podłogą. Podczas obiadu odbędzie się pokaz tradycyjnego języka gomeryjskiego. Po wycieczce przeprawa promowa na Teneryfę, powrót do hotelu, kolacja i nocleg.

Dzień 7 Dzień wolny na odpoczynek, kąpiele morskie i słoneczne. Śniadanie i obiadkolacja w hotelu (w cenie, napoje płatne dodatkowo). Dla chętnych możliwość skorzystania z wycieczek fakultatywnych - proponujemy wyjazd do słynnego ogrodu botaniczno-zoologicznego Loro Parque (płatne ok. 55 EUR/os.), gdzie można zobaczyć największą kolekcję papug na świecie, pokazy orek, delfinów, lwów morskich oraz papug, a także największe pingwinarium świata. W parku można też spotkać białe tygrysy, czerwone pandy, goryle i mnóstwo innych egzotycznych zwierząt na wybiegach. Alternatywnie oferujemy rejs w poszukiwaniu wielorybów i delfinów (cena ok. 41 EUR/os.), safari skuterami wodnymi (cena ok. 98 EUR/os.) lub wizytę w najlepszym parku wodnym na wyspie, w Siam Park (cena ok. 38 EUR/os.).

Dzień 8 Śniadanie i wykwaterowanie. Transfery:

- Klienci powracający do Polski - transfer na lotnisko i wylot do Polski.
- Klienci pozostający na pobycie na Teneryfie - transfer do wybranego hotelu (w niektórych terminach transfer via lotnisko).

Uwagi! Kolejność realizacji punktów programu może ulec zmianie lub odwróceniu. Pilot nie oprowadza po zwiedzanych obiektach.

HOTELE

Hotele *** położone poza zwiedzanymi miastami. Pokoje: 1-, 2-, 3 - osobowe, przy czym w pokoju 3-osobowym najczęściej znajduje się łóżko małżeńskie i pojedyncze jako dostawka. Wszystkie z łazienkami, często z telefonem i klimatyzacją. Do dyspozycji gości: na miejscu w hotelu restauracja i bar. Wyżywienie: śniadania i serwowane obiadokolacje.

Dla chętnych za dopłatą możliwość przedłużenia wycieczki o tydzień pobytu na Teneryfie. Opisy hoteli w sekcji „Wypoczynek Teneryfa" i w systemie rezerwacyjnym R.pl.

ŚWIADCZENIA

Cena podstawowa obejmuje: przelot samolotem, opłaty lotniskowe, transfery klimatyzowanym autokarem podczas objazdu, noclegi w hotelach jw. (7 rozpoczętych dób hotelowych lub za dopłatą 14), śniadania i obiadokolacje, program turystyczny j.w., opiekę polskiego pilota (podczas pobytu na Teneryfie opieka rezydenta) oraz ubezpieczenie TU Europa (NNW, KL, Assistance i bagaż).

Cena podstawowa nie obejmuje: biletów wstępu, opłat za miejscowych przewodników, napojów do kolacji oraz wydatków osobistych. Orientacyjny koszt biletów wstępu, usług przewodników lokalnych, ok. 65 EUR/os. (płatne jako pakiet u pilota na miejscu). W tej kwocie nie są zawarte wycieczki lokalne.



TERMINY I CENY (za os. w pok. 2 os. w zł)

Termin	cena w promocji od	cena katalogowa
01.11 - 08.11	**3549**	**6430**
08.11 - 15.11	**3699**	**6699**
15.11 - 22.11	**3570**	**6470**
22.11 - 29.11	**3499**	**6349**
29.11 - 06.12	**3449**	**6270**
06.12 - 13.12	**3399**	**6199**
13.12 - 20.12	**3330**	**6070**
20.12 - 27.12	**3670**	**6470**
27.12 - 03.01	**4070**	**7130**
03.01 - 10.01	**3399**	**6199**
10.01 - 17.01	**3470**	**6299**
17.01 - 24.01	**3720**	**6720**
24.01 - 31.01	**3720**	**6720**
31.01 - 07.02	**3670**	**6630**
07.02 - 14.02	**3670**	**6630**
14.02 - 21.02	**3620**	**6549**
21.02 - 28.02	**3599**	**6520**
28.02 - 07.03	**3549**	**6430**
07.03 - 14.03	**3530**	**6399**
14.03 - 21.03	**3530**	**6399**
21.03 - 28.03	**3520**	**6399**
28.03 - 04.04	**3499**	**6349**
04.04 - 11.04	**3670**	**6470**
11.04 - 18.04	**3499**	**6349**
18.04 - 25.04	**3449**	**6270**
Cena za os. dorosłą na dost. już od	**3630**	
Cena za dziecko już od	**3749**	
Dopłata za pok. 1 os. od	**719**	

Dopłata za tydzień wypoczynku w hotelu w promocji od:

Be Live Adults Only Tenerife ****	**od 970 zł**
Playa Real ****	**od 1499 zł**
Możliwy wypoczynek także w innych hotelach.	**Sprawdź na R.pl**

Podano pełne ceny dla wylotu/wyjazdu z Warszawy. Dostępność miejsc w cenach promocyjnych jest ograniczona. Aktualne ceny, dopłaty, wyloty/wyjazdy z innych miast, możliwe długości pobytu, dni wylotu z poszczególnych lotnisk, typy pokoi, dopłaty i usługi do sprawdzenia w punktach sprzedaży lub na R.pl

więcej na: R.pl

Kod imprezy: TPH

CENA OD
3330 zł

Aktywuj się na Teneryfie!

8 dni lub 15 dni

W programie: La Laguna nocą ● majestatyczny wulkan Teide ● najpiękniejsza wioska - Masca ● na trekking w piekielnym wąwozie ● Pompeje Teneryfy ● spływ kajakowy pod klifami los Gigantes ● Dla chętnych La Gomera - wyspa czarownic ● małe grupy do 25 osób
Dla chętnych przedłużenie wycieczki o tydzień pobytu w hotelu na: Teneryfie

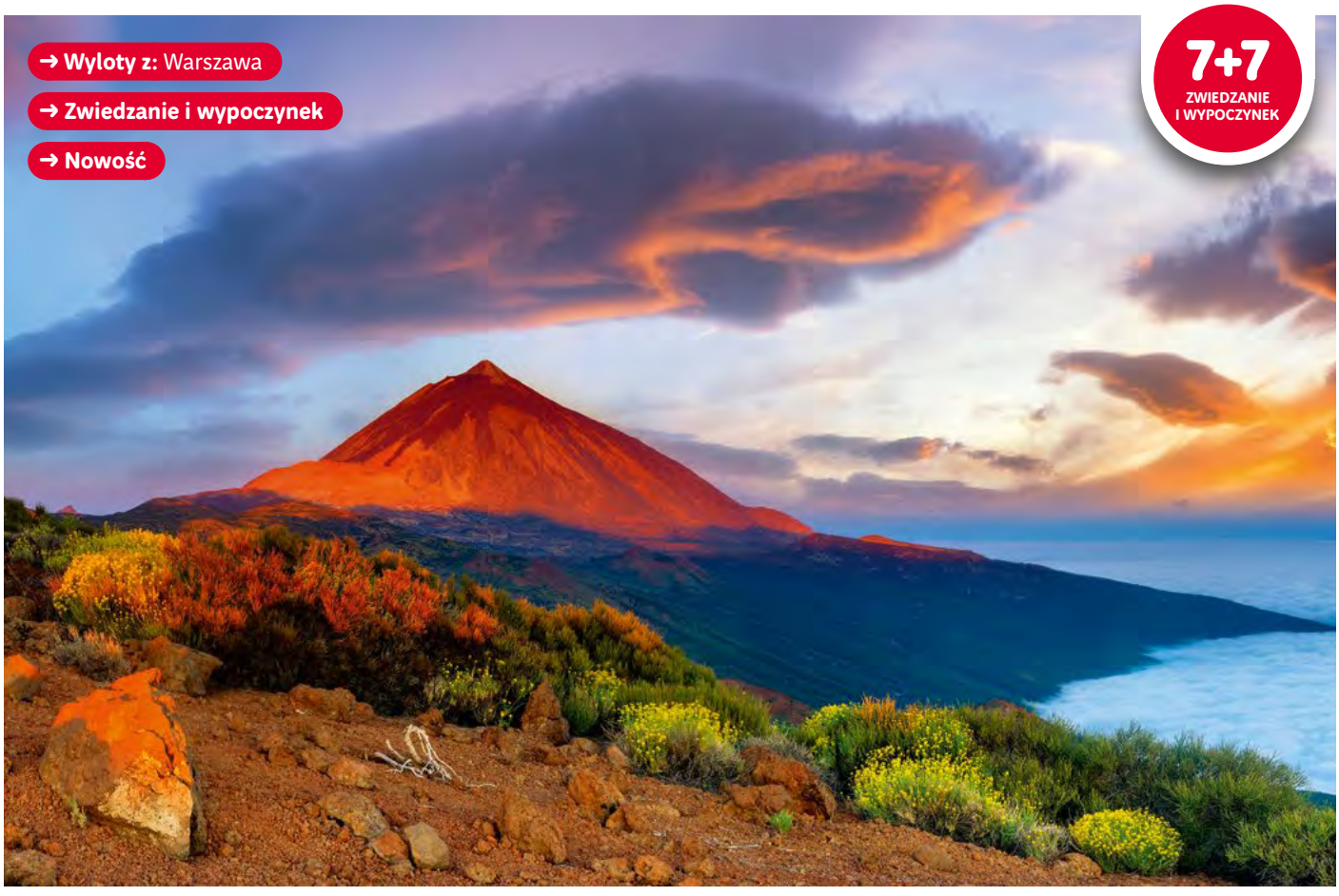

Dzień 1 Zbiórka przy stanowiskach odpraw Rainbow na 2 godz. przed wylotem samolotu. Aktualne rozkłady prosimy sprawdzać na **R.pl/rozklady**. Transfer do hotelu na Teneryfie. Wieczorem kolacja i nocleg. Klienci przylatujący późnym wieczorem nie mają w tym dniu kolacji.
Dzień 2 Śniadanie. Zwiedzanie Teneryfy rozpoczniemy od wizyty w Parque Nacional El Teide, który jest najczęściej odwiedzanym parkiem narodowym w Hiszpanii i najważniejszą atrakcją Wysp Kanaryjskich. Przespacerujemy się wśród księżycowych krajobrazów przy słynnych formacjach skalnych Roques de Garcia oraz zobaczymy najwyższy szczyt Hiszpanii - monumentalny wulkan El Teide (3718 m n.p.m.). Istnieje możliwość wjazdu na 3555 m n.p.m. kolejką linową Teleferico del Teide dodatkowo płatny ok. 27 EUR/os. Następnie przejedziemy do punktu widokowego, gdzie podziwiać będziemy morze chmur i zachód słońca w spektakularnej scenerii Parku Narodowego. Wulkan Teide to także jedno z najlepszych na świecie miejsc do podziwiania gwiazd i nocnego nieba - my obserwować je będziemy przez profesjonalny teleskop. Wieczór zakończymy kolacją (w cenie) w winiarni w Villaflor - najwyżej położonej miejscowości w Hiszpanii. Powrót do hotelu późnym wieczorem i nocleg.



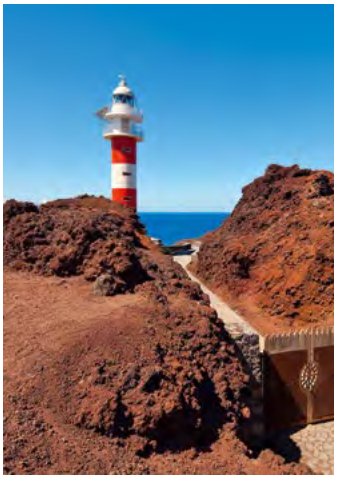

Dzień 3 Po śniadaniu wyjazd na trekking w piekielnym wąwozie „barranco del infierno" (trasa ok. 6500 metrów, czas przejścia - ok. 3 godziny; uwaga - konieczne obuwie trekkingowe!). niezwykle widokowa trasa wśród kaktusów, smoczych drzew i palm doprowadzi nas do skrytego między zboczami wąwozu wodospadu. po trekkingu krótka wizyta w urokliwej miejscowości Adeje i możliwość spróbowania słynnych czosnkowych kurczaków, z których słynie miasteczko (dodatkowo płatne). powrót do hotelu, czas wolny, kolacja i nocleg.
Dzień 4 Śniadanie. Dla chętnych wycieczka na sąsiednią wyspę archipelagu - kameralną i dziką La Gomerę (dodatkowo płatne - cena ok. 100 EUR/os). Zwiedzanie Gomery jeepami, wizyta w Parku Narodowym Garajonay (UNESCO), gdzie zobaczymy największy na świecie, tajemniczy i spowity mgłą las wawrzynowy i poczujemy się jak w filmie „Park Jurajski". Odwiedzimy także plantację kanaryjskich bananów, z których słynie wyspa i zobaczymy, jak powoli płynie życie w gomeryjskich wioskach. Czeka nas także postój w zabytkowej stolicy, czyli San Sebastian, gdzie znajduje się dom Krzysztofa Kolumba. Zobaczymy również symbol La Gomery - słynną skałę Roque de Agando. Zwieńczeniem wycieczki będzie obiad połączony z pokazem tradycyjnego języka gwizdanego. Po wycieczce przeprawa promowa na Teneryfę. Powrót do hotelu, kolacja i nocleg.
Dzień 5 Śniadanie. Tego dnia będziemy eksplorować zachodnią część Teneryfy. Krótki przystanek na zwiedzanie Garachico - miejscowości nazywanej „Pompejami Teneryfy" ze względu na lawę, która zalała miasteczko podczas erupcji pobliskiego wulkanu w 1706 roku. Następnie rowerami elektrycznymi pojedziemy do najbardziej na zachód wysuniętego krańca wyspy - wulkanicznego cypla Punta de Teno z latarnią morską. Niezwykle malownicza trasa, którą pokonamy znana jest kinomanom z filmu „Szybcy i wściekli 6". Po kolarskiej przygodzie czekają nas kolejne wrażenia krajobrazowe, podczas przejazdu autokarem do wioski piratów Masca. Usytuowana nad ogromnym wąwozem osada jest nazywana ze względu na bajkowe położenie „kanaryjskim Machu Picchu". Czas wolny - polecamy skosztowanie pysznego „oscypka" z Masca, czyli grillowanego koziego sera, z którego słynie miejscowość (dodatkowo płatny). Powrót do hotelu, kolacja i nocleg.
Dzień 6 Śniadanie. Dzień wolny na kąpiele morskie i słoneczne. Dla chętnych wyjazd do jednego z dwóch kultowych parków rozrywki Teneryfy: Loro Park lub Siam Park. Loro Park to ogród botaniczno - zoologiczny, gdzie można zobaczyć największą kolekcję papug na świecie, pokazy orek, delfinów, lwów morskich oraz papug, a także największe pingwinarium świata. W parku można też spotkać białe tygrysy, czerwone pandy, goryle i mnóstwo innych egzotycznych zwierząt na wybiegach. Siam Park, uznawany za najlepszy aquapark świata, przyciąga wpisanym do Księgi Rekordów Guinessa basenem z gigantyczną sztuczną













falą, kilkunastoma zjeżdżalniami i niezwykłą architekturą, nawiązującą do Tajlandii (dodatkowo płatne ok. 55 EUR/os.). Powrót do hotelu, kolacja i nocleg.

Dzień 7 Śniadanie. Tego dnia pojedziemy do uroczej miejscowości Puerto Santiago, gdzie zobaczymy największe klify Teneryfy - słynne Los Gigantes. Będziemy mieli okazje podziwiać je naprawdę z bliska, podczas rejsu kajakami (ok. 2 h). Przy odrobinie szczęścia może uda się zobaczyć delfiny! Zaostrzone wiosłowaniem apetyty zaspokoimy podczas obiadu w Guachinche - typowej dla wyspy małej, często rodzinnej restauracji. Serwowane tam potrawy są proste, tanie i oparte na lokalnych produktach (obiad we własnym zakresie). Powrót do hotelu, czas wolny, kolacja i nocleg. Dla chętnych po południu wycieczka (płatna ok. 35 EUR/os.) „La Laguna nocą". La Laguna to najpiękniejsze miasto Teneryfy, a zdaniem niektórych całego archipelagu Wysp Kanaryjskich (UNESCO). To zabytkowe miasto jest najważniejszym ośrodkiem uniwersyteckim Teneryfy i w weekendy tętni życiem do białego rana. Przespacerujemy się starówką i zakosztujemy nocnego życia odwiedzając liczne tapas bary i lokalne puby.

Dzień 8 Po śniadaniu wykwaterowanie, czas wolny na ostatnie zakupy. Transfery:

- Klienci powracający do Polski - transfer na lotnisko i wylot do Polski.
- Klienci pozostający na pobycie na Teneryfie- transfer do wybranego hotelu (w niektórych terminach transfer via lotnisko).

Uwagi! Kolejność realizacji punktów programu może ulec zmianie lub odwróceniu. Pilot nie oprowadza po zwiedzanych obiektach.

HOTELE

Hotele *** położone poza zwiedzanymi miastami. Pokoje: 1-, 2-, 3 - osobowe, przy czym w pokoju 3-osobowym najczęściej znajduje się łóżko małżeńskie i pojedyncze jako dostawka. Wszystkie z łazienkami, często z telefonem i klimatyzacją. Do dyspozycji gości: na miejscu w hotelu restauracja i bar. Wyżywienie: śniadania i serwowane obiadokolacje.

Dla chętnych za dopłatą możliwość przedłużenia wycieczki o tydzień pobytu na Teneryfie. Opisy hoteli w sekcji „Wypoczynek Teneryfa" i w systemie rezerwacyjnym R.pl.

ŚWIADCZENIA

Cena podstawowa obejmuje: przelot samolotem, opłaty lotniskowe, transfery klimatyzowanym autokarem podczas objazdu, noclegi w hotelach jw. (7 rozpoczętych dób hotelowych lub za dopłatą 14), śniadania i obiadokolacje, program turystyczny j.w., opiekę polskiego pilota (podczas pobytu na Teneryfie opieka rezydenta) oraz ubezpieczenie TU Europa Pakiet Sport (NNW, KL, Assistance i bagaż).

Cena podstawowa nie obejmuje: opłaty za pakiet z tytułu realizacji programu zwiedzania (m.in. wstępy, napiwki, opłaty rezerwacyjne itp) w kwocie 115 EUR/os - pakiet płatny u pilota na miejscu. Pakiet nie zawiera kosztu wycieczek fakultatywnych podanych w programie oraz innych wydatków osobistych.

TERMINY I CENY (za os. w pok. 2 os. w zł)

Termin	cena w promocji od	cena katalogowa
01.11 - 08.11	**2899**	**5349**
08.11 - 15.11	**3049**	**5599**
15.11 - 22.11	**2930**	**5399**
22.11 - 29.11	**2870**	**5299**
29.11 - 06.12	**2820**	**5220**
06.12 - 13.12	**2770**	**5130**
13.12 - 20.12	**2699**	**5020**
20.12 - 27.12	**3020**	**5399**
27.12 - 03.01	**3370**	**5970**
03.01 - 10.01	**2770**	**5130**
10.01 - 17.01	**2830**	**5230**
17.01 - 24.01	**3070**	**5630**
24.01 - 31.01	**3070**	**5630**
31.01 - 07.02	**2999**	**5520**
07.02 - 14.02	**2999**	**5520**
14.02 - 21.02	**2970**	**5470**
21.02 - 28.02	**2970**	**5470**
28.02 - 07.03	**2899**	**5349**
07.03 - 14.03	**2899**	**5349**
14.03 - 21.03	**2899**	**5349**
21.03 - 28.03	**2899**	**5349**
28.03 - 04.04	**2870**	**5299**
04.04 - 11.04	**3030**	**5399**
11.04 - 18.04	**2870**	**5299**
18.04 - 25.04	**2820**	**5220**
Cena za os. dorosłą na dost. już od	**2999**	
Dopłata za pok. 1 os. od	**700**	

Dopłata za tydzień wypoczynku w hotelu w promocji od:

Playa Real Resort ****	**od 1499 zł**
Landmar Playa La Arena ****+	**od 1629 zł**
Możliwy wypoczynek także w innych hotelach.	**Sprawdź na R.pl**

Podano pełne ceny dla wylotu/wyjazdu z Warszawy. Dostępność miejsc w cenach promocyjnych jest ograniczona. Aktualne ceny, dopłaty, wyloty/wyjazdy z innych miast, możliwe długości pobytu, dni wylotu z poszczególnych lotnisk, typy pokoi, dopłaty i usługi do sprawdzenia w punktach sprzedaży lub na R.pl

więcej na: R.pl

Kod imprezy: TAF

CENA OD
2699 zł

Fuerteventura, Lanzarote i Isla de Lobos – Tercet wulkaniczny

8 dni lub 15 dni

W programie: Fuerteventura i Lanzarote ● Betancuria – dawna stolica Fuerteventury ● Isla de Lobos – niezamieszkana wyspa kanaryjska ● szmaragdowe jeziorko El Golfo ● eksperymenty wulkaniczne w Parku Narodowym Timanfaya ● wydmy w Corralejo i zachwycająca plaża Cofete ● tradycyjna winiarnia w dolinie La Geria ● czas wolny na plażowanie
Dla chętnych przedłużenie wycieczki o tydzień pobytu w hotelu na: Fuerteventurze

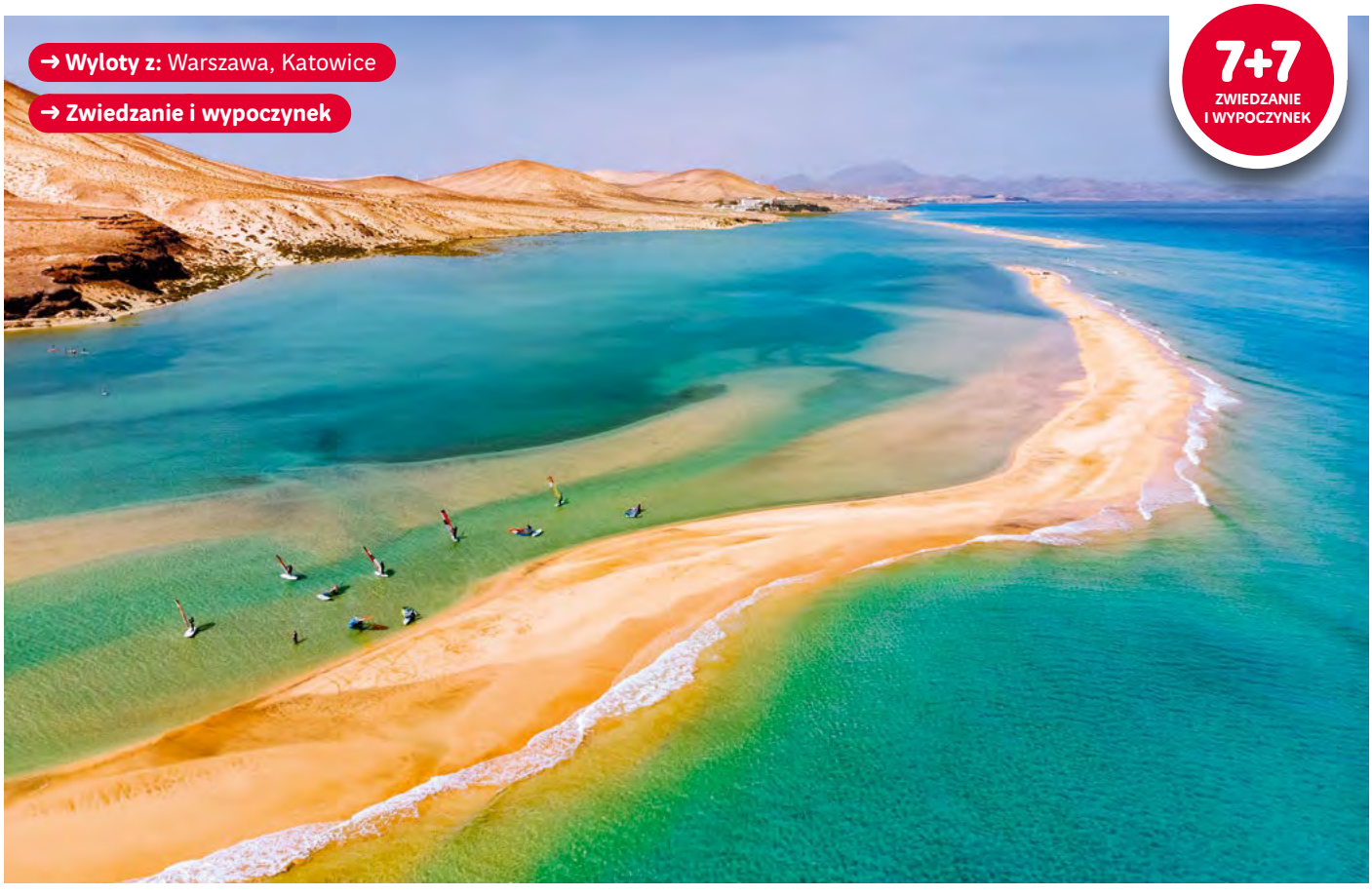

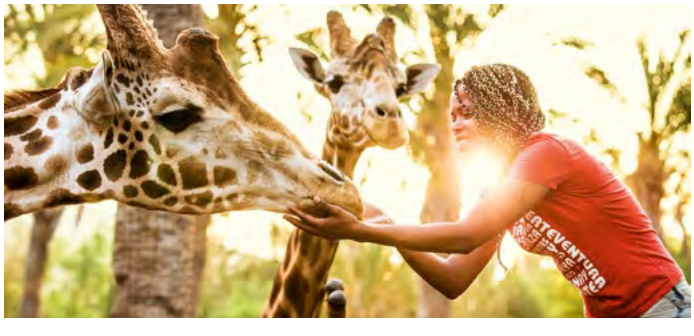













Dzień 1 Zbiórka przy stanowiskach odpraw Rainbow na 2 godz. przed wylotem samolotu. Aktualne rozkłady prosimy sprawdzać na **R.pl/rozklady**. Przelot na Fuerteventurę. Transfer do hotelu. Wieczorem kolacja i nocleg. Klienci przylatujący późnym wieczorem nie mają w tym dniu kolacji.

Dzień 2 Śniadanie. Tego dnia poznamy najważniejsze atrakcje północnej i centralnej części wyspy. Wyjazd do rybackiej wioski Ajuy, słynącej z wulkanicznej, czarnej plaży i położonych tuż nad oceanem jaskiń. Przystanek w miasteczku Pájara, w którym znajduje się kościół Iglesia de Nuestra Señora de Regla z 1687 roku, którego portal zdobiony jest motywami azteckimi. Następnie przejazd trasą widokową przez góry - po drodze zatrzymamy się w najpiękniejszym punkcie widokowym wyspy Mirador de Morro Velosa, zaprojektowanym przez słynnego kanaryjskiego artystę Césara Manrique. Wizyta w dawnej stolicy Fuerteventury - urokliwej Betancurii, gdzie znajduje się zabytkowa starówka i najstarszy kościół na Wyspach Kanaryjskich. Następnie wizyta na koziej fermie - dowiemy się tam, jak powstają słynne kozie sery z Fuerteventury. Na zakończenie przystanek przy słynnych wydmach w Parque Natural Dunas de Corralejo. Powrót do hotelu, kolacja i nocleg.

Dzień 3 Śniadanie (formie wczesnego śniadania lub pakietu). Przeprawa promem na Lanzarote - wyspę stanowiącą rezerwat biosfery UNESCO. Odwiedzimy słynny Park Narodowy Timanfaya - przejedziemy autokarem przez spektakularną Ruta de Los Volcanes oraz na wielbłądach przez Ruta de los Camellos, weźmiemy także udział w kilku eksperymentach wulkanicznych. Poznamy także postać i dzieła słynnego artysty z Lanzarote - Cesara Manrique (wizyta w pięknej jaskini Cueva de los Verdes). Odwiedzając jedną z tradycyjnych winiarni w dolinie La Geria odkryjemy także tajniki kanaryjskiego wina Malvasia. Przejazd do hotelu, zakwaterowanie, kolacja i nocleg. Wieczorem dla chętnych możliwość uczestniczenia w koncercie i kolacji w kompleksie grot Jameos del Agua, zamienionych przez Manrique na salę koncertową dla 600 osób (cena ok. 40 EUR/os.).

Dzień 4 Śniadanie. Wykwaterowanie i wyprawa na najmniejszą zamieszkałą wyspę kanaryjską - La Graciosę. Czas wolny na plażowanie i spacery wśród białych domków Caleta del Sebo. Powrót na Lanzarote. W drodze do Playa Blanca przystanek przy szmaragdowym jeziorku El Golfo i przy Los Hervidores. Powrót na Fuerteventurę, kolacja i nocleg.

Dzień 5 Śniadanie. Dzień wolny na kąpiele morskie i słoneczne. Dla chętnych wycieczka (cena ok. 50 EUR/os) podczas której poznamy najpiękniejszą część Fuerteventury, czyli dzikie i surowe południe. Odbędziemy wyprawę vanami na najbardziej dziewiczą plażę Wysp Kanaryjskich - osłoniętą przez majestatyczne góry 14-kilometrową Cofete. Czas wolny na zdjęcia i plażowanie. Zwiedzimy również najbardziej tajemniczy budynek Fuerteventury - Willę Gustawa Wintera, która według krążących po dziś dzień historii i legend miała być sekretną bazą zaopatrzeniową niemieckich łodzi podwodnych oraz tajną kryjówką nazistowskich generałów (podobno odwiedził ją sam Adolf Hitler). Powrót do hotelu, kolacja i nocleg.

Dzień 6 Śniadanie. Transfer do portu w Corralejo i rejs statkiem na Isla de Lobos - niezamieszkałą wysepkę przy północnym wybrzeżu Fuerteventury. Krótki trekking do zabytkowej latarni morskiej Faro de Martiño lub czas wolny na kąpiel i snorkeling w naturalnych wulkanicznych zatoczkach. Powrót do hotelu, kolacja i nocleg.

Dzień 7 Śniadanie. Dzień wolny na kąpiele morskie i słoneczne. Dla chętnych wizyta w Oasis Parku - największym ogrodzie zoologiczno-botanicznym Wysp Kanaryjskich (cena ok. 35 EUR/os.) lub wyprawa buggies w ukryte zakątki wyspy (cena ok. 69 EUR/os.). Kolacja i nocleg.

Dzień 8 Transfery:

- Klienci powracający do Polski - transfer na lotnisko i wylot do Polski.
- Klienci pozostający na pobycie Fuerteventurze - transfer do wybranego hotelu (w niektórych terminach transfer via lotnisko).

Uwagi! Kolejność realizacji punktów programu może ulec zmianie lub odwróceniu. Pilot nie oprowadza po zwiedzanych obiektach.

HOTELE

Hotele *** położone poza zwiedzanymi miastami. Pokoje: 1-, 2-, 3 - osobowe, przy czym w pokoju 3-osobowym najczęściej znajduje się łóżko małżeńskie i pojedyncze jako dostawka. Wszystkie z łazienkami, często z telefonem i klimatyzacją. Do dyspozycji gości: na miejscu w hotelu restauracja i bar, często basen. Wyżywienie: śniadania i obiadokolacje w formie bufetu.

Dla chętnych za dopłatą możliwość przedłużenia wycieczki o tydzień pobytu na Fuerteventurze. Opisy hoteli w sekcji „Wypoczynek Fuerteventura" i w systemie rezerwacyjnym R.pl.

ŚWIADCZENIA

Cena podstawowa obejmuje: przelot samolotem, opłaty lotniskowe, transfery klimatyzowanym autokarem podczas objazdu, noclegi w hotelach jw. (7 rozpoczętych dób hotelowych lub za dopłatą 14), śniadania i obiadokolacje, program turystyczny j.w., opiekę polskiego pilota oraz ubezpieczenie TU Europa (NNW, KL, Pakiet Sport, Assistance i bagaż).

Cena podstawowa nie obejmuje: Opłaty za pakiet z tytułu realizacji programu zwiedzania (m.in. wstępy, napiwki, opłaty rezerwacyjne itp) w kwocie ok. 50/os. - pakiet płatny u pilota na miejscu. Pakiet nie zawiera kosztu wycieczek fakultatywnych podanych w programie. dodatkowych posiłków, napoi do obiadokolacji oraz wydatków osobistych.





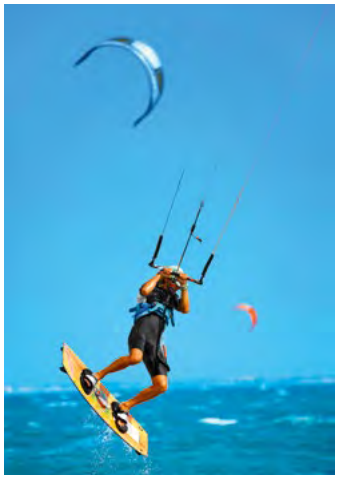

TERMINY I CENY DOSTĘPNE W SYSTEMIE REZERWACYJNYM R.PL

Podano pełne ceny dla wylotu/wyjazdu z Warszawy. Dostępność miejsc w cenach promocyjnych jest ograniczona. Aktualne ceny, dopłaty, wyloty/wyjazdy z innych miast, możliwe długości pobytu, dni wylotu z poszczególnych lotnisk, typy pokoi, dopłaty i usługi do sprawdzenia w punktach sprzedaży lub na R.pl

więcej na: R.pl

Kod imprezy: FUL


→ Wyloty z: Warszawa

Portugalia
Madera





Wypoczynek na Maderze to gwarancja wyjątkowych chwil w niepowtarzalnej scenerii. Malownicze klify, niezapomniane trasy spacerowe, spektakularne widoki, urokliwie położone miasteczka - to tylko nieliczne z elementów świadczących o atrakcyjności Madery. Przekonajcie się sami dlaczego to miejsce nazywane jest wyspą wiecznej wiosny!

Madera

Madera – portugalska wyspa zwana "krainą wiecznej wiosny" dzięki przyjemnemu, łagodnemu klimatowi i niewielkim wahaniom temperatury jest wspaniałym miejscem całorocznego wypopczynku dla spragnionych słońca Europejczyków. Archipelag kilku wysp z których największą jest Madera, rozlokowany jest na wodach Oceanu Atlantyckiego, prawie 1000 km od Lisbony oraz 500 km od Wysp Kanaryjskich. Nazwa wyspy pochodzi od wyjątkowo bujnego jej zalesienia, gdyż w tłumaczeniu Madera to wyspa drzew, znana również z obfitości kwiatów i malowniczych krajobrazów ze wzgórzami porośniętymi winoroslami i urytymi w górskich zaułkach wodospadami oraz stromymi klifami. Madera wabi amatorów aktywnego wypoczynku: pieszych wędrówek i sportow wodnych oraz wielbicieli lokalnej kuchni i znawców wina. W niedalekiej odległości płożona jest wyspa Porto Santo z pięknymi, długimi, piszczystymi plażami. Na Maderze jest tylko jedna sztucznie usypana plaża w okolicy stolicy Funchal, gdyż wyspa jest górzysta z kllifowym wybrzeżem.

W regionie

Funchal

To stolica Madery - miasto kwiatów z mnóstwem zieleni, położone na południowym wybrzeżu wyspy, którejgo zabudowa tworzy swego rodzaju naturalny amfiteatr. Miasto zachwyca śródziemnomorskim klimatem, gdzie miło zagubić się pośród stromych brukowanych uliczek starego miasta z typowymi lokalnymi restauracjami we wschodniej częsci Funchal. Strefa turystyczna z hotelami znajduje się w zachodniej części miasta a w centrum znajdziemy sklepy oraz resturacje otoczone zabytkowymi zabudowaniami. W Funchal warto zajrzeć na lokalny targ pełen kwiatów, owoców i ryb a także do ogrodu botanicznego, gdzie dowozi turystów kabinowa kolejka linowa, skąd roztacza się urzekający widok na pagórki miasta malowniczo opadające do błekitnych wód oceanu.

Świadczenia

Cena podstawowa obejmuje: przelot samolotem, opłaty lotniskowe, transfery lotnisko - hotel - lotnisko, 7 lub 14 rozpoczętych dób hotelowych, wyżywienie wg opisu zakwaterowania, obsługę polskiego przedstawiciela podczas odprawy na lotnisku w Polsce, opiekę polskojęzycznego rezydenta, pakiet ubezpieczeniowy TU Europa (NNW, KL, CP, Assistance i bagaż).

Cena podstawowa nie obejmuje: wycieczek fakultatywnych, posiłków innych niż wymienione w opisie wyżywienia przy każdym z hoteli, napojów do posiłków oraz innych wydatków osobistych.

Informacje ogólne

Wiza
Obywatele Polski mogą podróżować do Portugalii na podstawie ważnego dowodu osobistego lub paszportu.

Czas
- 1 godzina w stosunku do czasu w Polsce.

Język urzędowy
Portugalski.

Waluta
EUR - Euro. Można płacić kartami kredytowymi i korzystać z bankomatów. W kurortach turystycznych istnieje wiele miejsc w których można wymienić walutę.

Elektryczność
Napięcie 220 V, 50 Hz. Urządzenia z polskimi wtyczkami działają bez problemów.

Telefony
Telefony komórkowe działają w całej Portugalii. Koszty połączeń w roamingu polskich sieci komórkowych prosimy sprawdzać przed wyjazdem u operatora.

Orientacyjne ceny
Ceny na Maderze kształtują się podobnie jak w Portugali,
obiad w restauracji od 12 EUR;
woda 1 l - 1,5 EUR;
piwo w barze od 1,5 EUR;
kawa w kawiarni od 1 EUR.

Wyloty
Wyloty z: Warszawy. Zbiórka na 2 godz. przed planowanym wylotem przy stanowisku Rainbow na lotnisku. Aktualne rozkłady lotów prosimy sprawdzać na: **R.pl/rozklady**

Średnie temperatury

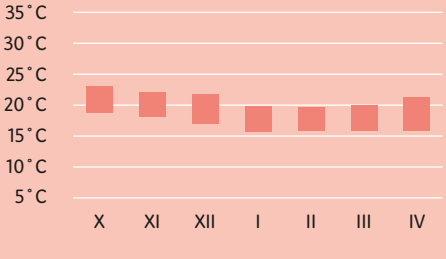


Santana

Portugalia
Madera
Atrakcje i wycieczki fakultatywne

Sprawdź na: R.pl/wycieczki-fakultatywne

Madera - „pływający ogród" Atlantyku, kraina wiecznej wiosny – zachwyca wielobarwnymi kwiatami, górzystym krajobrazem, ale daje też możliwość aktywnego spędzania czasu. Jedną z największych atrakcji wyspy są wędrówki po lewadach - szlakach wodnych, podczas których można zobaczyć od środka tajemnicze lasy wawrzynowe Madery. Warto też pojechać kolejką linową do Tropikalnego Ogrodu na wzgórzu Monte, a następnie poczuć adrenalinę podczas zjazdu w dół wiklinowymi saniami. A to wszystko okraszone nutką wybornego wina Madera.

Anna Mrozowska
Rezydent Rainbow



Wycieczki fakultatywne

Zachodnie wybrzeże wyspy - Porto Moniz i Cabo Girao
Całodniowa wycieczka na zachodnią stronę wyspy, podczas której będą mogli Państwo podziwiać niezapomniane widoki skalistego wybrzeża. Zwiedzanie rozpoczniemy od typowej, uroczej osady rybackiej Camara de Lobos. Kolejno w Cabo Girao będą Państwo delektować się zapierającym dech w piersiach widokiem na wyspę, z najwyższego klifu na Maderze. Niezapomnianych wrażeń dostarczy stąpanie nad przepaścią, po szklanej platformie. Trasa wycieczki przebiega wzdłuż południowego wybrzeża mijając plantacje bananów, a na Ribeira Brava przejedziemy przez wyspę do Sao Vicente. W trakcie przejazdu będą mieli Państwo okazję obserwować widoki na wzburzone północne wybrzeże między Sao Vincente i Porto Moniz. W Porto Moniz zatrzymamy się na pyszny lokalny posiłek. Zobaczą Państwo również wulkaniczne skalne baseny, położone na wybrzeżu z przepięknym widokiem na Ocean Atlantycki. W drodze powrotnej przejedziemy przez ogromny wulkaniczny płaskowyż Paul da Serra, z którego rozpościerają się widoki na oba wybrzeża. Pokonamy również przełęcz Encumeda, aby zatrzymać się w punkcie widokowym i zrobić wspaniałe zdjęcia oraz napawać się widokiem na Ocean, a także okalające pasmo górskie. Trasa wycieczki przebiega przez doliny o różnorodnej faunie i florze, min. lasu wawrzynowego, który został wpisany na listę światowego dziedzictwa przyrodniczego UNESCO (las Laurissilva). Cena od 209 zł/os.; od 99 zł/dziecko 5-12 lat.


Camara de Lobos

Fascynujący wschód wyspy
Całodniowa wycieczka po wschodniej części wyspy, która wiedzie wśród spektakularnych krajobrazów w górzyste tereny północnych wybrzeży. Po opuszczeniu Funchal udamy się do wioski Camacha, gdzie znajduje się słynne centrum wikliniarskie. Zobaczą Państwo jak tworzy się lokalne rękodzieło, min. zaplatane kosze oraz meble z wierzby. Zdobędziemy Pico de Areeiro, trzeci najwyższy szczyt Madery (1810 m n.p.m.), skąd rozpościera się wspaniały widok na okolicę. Zatrzymamy się również w Ribeiro Frio, aby zobaczyć wylęgarnię pstrągów otoczoną pięknym ogrodem, rzadkimi drzewami i endemicznymi roślinami. W miejscowości Santana zobaczą Państwo charakterystyczne domy dla tego regionu w kształcie litery A, kryte strzechą. Na zakończenie wycieczki podążymy fascynującym północnym wybrzeżem, odwiedzając Porto da Cruz i zatrzymując się w Portela, skąd rozpościera się jeden z najpiękniejszych widoków na wyspie. Następnie zobaczą Państwo najstarsze miasto Machico, gdzie w 1418 r. po raz pierwszy zacumowali odkrywcy wyspy. Cena od 209 zł/os.; od 99 zł/dziecko 5-12 lat.

Relaksujący rejs katamaranem
Relaksujący rejs wzdłuż południowego wybrzeża Madery, jednym z wygodnych katamaranów. Jest duże prawdopodobieństwo, że podczas rejsu będzie możliwość obserwacji wielorybów i delfinów w ich naturalnym środowisku. Rejs jest idealnym momentem na kąpiele słoneczne, a sprzyjające warunki atmosferyczne, pozwolą poczuć „wiatr w żaglach". Cena od 159 zł/os.; od 79 zł/dziecko 5-12 lat.

Canyoning
Niesamowita dawka adrenaliny, której można doświadczyć na Maderze o każdej porze roku. To nic innego, jak połączenie wspinaczki, skakania, zjadów na linach oraz pływania. To wszystko w otoczeniu zielonej i majestatycznej przyrody, wśród rwących rzek, kanionów i jaskiń. Bez względu na twoje umiejętności, jest to ekstremalna i niezapomniana forma poznawania samego serca wyspy. Wycieczka tylko dla osób dorosłych. Cena od 269 zł/os.

Rejs na wyspę Porto Santo
Niezapomniany, całodzienny rejs na najbardziej wysuniętą na północ wyspę archipelagu Madery – Porto Santo. To co najbardziej przyciąga na wyspę to przepiękna, 9-kilometrowa plaża ze złotym piaskiem. Podczas spacerów plażą, nie powinien nikogo dziwić widok osób zakopanych w piasku – widać im tylko głowy. Ciepły piach koralowcowy uważany jest za środek łagodzący reumatyzm, artretyzm i dolegliwości żylakowe. Podczas pobytu na wyspie czekają jeszcze zapierające dech w piersiach widoki takie jak szczyt Pico do Castelo, czy punkt widokowy Miradouro da Portela. Porto Santo została odkryta dopiero w XV wieku. To właśnie na tej wyspie Krzysztof Kolumb spędził część swojego życia – dom wielkiego podróżnika można podziwiać do dziś. Dodatkowo będzie czas na poznanie życia codziennego mieszkańców wyspy. Cena ok. 100 EUR/os.; ok. 50 EUR/dziecko 5-12 lat.

Relaks

Lokalne festiwale
Miłośnicy lokalnych festiwali i tradycyjnych festynów nie będą się nudzić podczas pobytu na Maderze. Do głównych wydarzeń można zaliczyć: Karnawał, Festiwal Kwiatów, Święto Atlantyku, Festiwal Wina, Festiwal Kolumba, Natura Festiwal i obchody Bożego Narodzenia oraz powitania Nowego Roku. Kalendarz imprez wypełniony jest po brzegi na cały rok, a wszystkie te wydarzenia pozwolą urozmaicić pobyt na Maderze i przybliżyć tutejszy folklor i tradycje.

Kolejki linowe i szklane windy
W ciągu ostatnich kilku lat na Maderze powstało kilka kolejek linowych, między innymi z przeszklonymi, panoramicznymi windami. Najpopularniejszą z nich jest kolejka znajdująca się w stolicy wyspy - Funchal, którą można wyruszyć na wzgórze Monte.

Życie nocne w Funchal
Stolica wyspy jest niekwestionowaną królową rozrywki. Znajdziecie tu wiele kafejek, barów, pubów i nocnych klubów. Wybierzcie się ze znajomymi i delektujcie się nocnym życiem Madery.

Dla aktywnych

Spacer po lewadach
Zobacz i poczuj wyspę w pełnym majestacie i odkryj miejsca, które są dostępne tylko dzięki wędrówkom wzdłuż lewad (kanałów służących do transportowania wody). Można skorzystać z usług przewodnika lub wybrać się na własną rękę. Trasy podzielone są w zależności od stopnia trudności. Najbardziej popularna trasa wiedzie do doliny Rabacal, która wiedzie do 25 źródeł (25 fontes) i lasów wawrzynowych – Laurissilva.

Trasy trekkingowe
Madera wyrosła nad Atlantykiem za sprawą wulkanów i to lawa wraz z wysoką temperaturą i wodą utworzyły tutejszy krajobraz. Oprócz lawed można wybrać się w bardziej dzikie rejony z licznymi stromymi podejściami i zejściami oraz wspaniałymi widokami na szczytach gór. Najdalej na wschód wysunięta trasa trekkingowa, czyli trasa na półwyspie Sao Lourenco uznawana jest za najbardziej widowiskową trasę na Maderze.

Kuchnia

Znakomita kuchnia
Tutejsza kuchnia oparta w dużej mierze na tradycji śródziemnomorskiej jest znakomita. Polecamy między innymi grillowane ślimaki, zupę pomidorową z jajkiem sadzonym i acorda, czyli zupę z chlebem, jajkiem i czosnkiem. Najbardziej popularnym daniem jest jednak estepada, danie składające się z dużych kawałków wołowiny lub ryby w przyprawach podane na szpadzie.



Skosztujecie tutaj również fantastycznych win i innych alkoholi np. Nikita lub Poncha.

Uwaga! Zamieszczone tutaj opisy wycieczek fakultatywnych są podane wyłącznie informacyjnie i nie stanowią oferty handlowej. Listę dostępnych wycieczek fakultatywnych do sprzedaży w Polsce oraz aktualne ceny można znaleźć w serwisie internetowym pod adresem ***R.pl/wycieczki-fakultatywne****, Call Center, Oddziałach oraz punktach agencyjnych. Natomiast pełny wykaz dostępnych atrakcji lokalnych oferowanych na miejscu wraz z ich cenami jest dostępny u naszych rezydentów.*

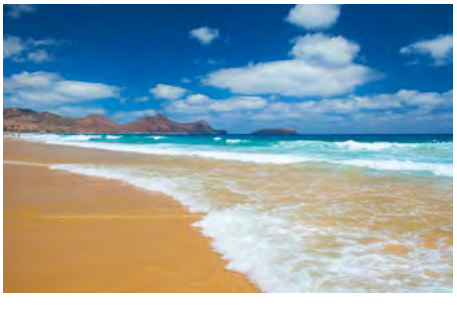


Fuchnal





Portugalia | Madera

Savoy Palace – Funchal ☀☀☀☀☀

Kategoria lokalna: *****

Najlepszy i najnowszy hotel 5* na Maderze, z luksusowymi pokojami (dostępne również z niewielkim basenem). Na uwagę zasługuje także piękny ogród z dużym basenem oraz elegancko zaaranżowane Laurea Spa. Hotel położony w odległości przyjemnego spaceru od centrum miasta, w bezpośredniej okolicy kilka barów i restauracji.

Fit & Fun | **Royal** | **We dwoje**



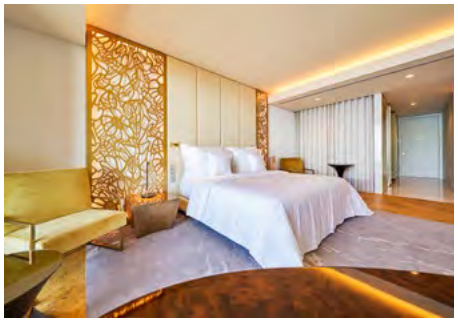

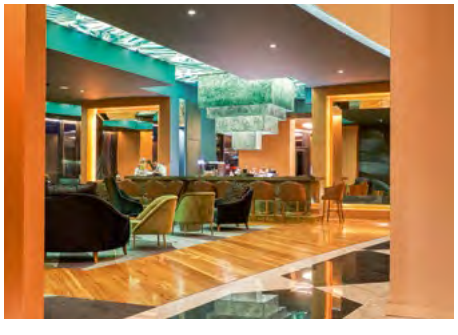



Położenie

Wybudowany w 2019 roku hotel położony jest ok. 800 m od centrum miasta, przystanek komunikacji miejskiej przy hotelu, w okolicy bary i restauracje. Do lotniska ok. 25 km.

Plaża

Około 1,7 km od hotelu, przy plaży Lido (kamienista) znajduje się Lido Bathing Complex (wyróżniony błękitną Flagą, wstęp płatny ok. 5,5 EUR/os dorosła, zniżki dla dzieci, leżaki i parasole płatne ok. 5 EUR/komplet, na miejscu m.in.: basen, brodzik ze statkiem pirackim, w basenach słona woda, dostęp do oceanu, przebieralnie, więcej informacji na *www.visitfunchal.pt/en/things-to-experience/enjoy-the-sea/beaches-and-seaside-bathing-complexes/item/571-lido-bathing-complex.html.*

Do dyspozycji gości

Recepcja, lobby, windy, biblioteka, cztery restauracje (w tym 1 główna bufetowa, 1 dla gości pokoi Suite, 2 a'la carte), kafeteria, bary, ogród, taras słoneczny z basenem (słodka woda, podgrzewany), brodzik, leżaki i parasole przy basenie i brodziku, basen i taras słoneczny na dachu przy Galaxia Sky Bar (tylko dla dorosłych), basen i taras słoneczny na dachu tylko dla Klientów pokoi typu Suite, pokój zabaw dla najmłodszych, sale konferencyjne. Dodatkowo płatne: opiekunka do dziecka, prasowanie i pralnia, wypożyczalnia rowerów, parking. Hotel zapewnia ręczniki basenowe (gratis). Hotel przystosowany dla osób niepełnosprawnych.

Pokoje

Hotel oferuje 580 pokoi różnego typu rozlokowanych w 16-piętrowym budynku. Wszystkie pokoje klimatyzowane, z częściowo otwartą łazienką (prysznic, suszarka do włosów, kosmetyki kąpielowe, szlafrok i klapki kąpielowe), TVsat, zestawem do przygotowania kawy/herbaty, Nespresso, telefonem, sejfem (gratis), VOD (płatne), mini barem (płatny) oraz z balkonem lub tarasem. Łóżeczko dla dziecka do 2 lat gratis (na potwierdzenie).

Pokoje standardowe (pow. ok. 40 m^2) – dla max 2 osób, pokoje z widokiem na ulicę i miasto.

Pokoje z widokiem na ogród (pow. ok. 47 m^2) – dla max 3 osób, pokoje od strony basenu z bezpośrednim wyjściem na taras słoneczny.

Inne typy pokoi dostępne w systemie rezerwacyjnym R.pl.

Wyżywienie

Śniadania (7.00-13.00) w formie bufetu. Istnieje możliwość dopłaty do obiadokolacji (bufet), lub do 3 posiłków dziennie (lunch a'la carte, obiadokolacja w formie bufetu).

Program sportowy i animacyjny

Codziennie animacje dla dorosłych. W cenie: siłownia. Spa płatne (ok. 50 EUR/os.): jacuzzi, basen kryty, prysznice sensoryczne, sauna, sauna parowa. Zabiegi na twarz i ciało, masaże płatne dodatkowo.

Internet

Wi-Fi gratis na terenie całego obiektu.

KOD IMPREZY: MDR **CENY** za os. w pok. 2 os. w zł

	cena w promocji już od		cena katalogowa	
Terminy	1 tydz.	2 tyg.	1 tydz.	2 tyg.
Grudzień od	**6470**	**9020**	**13230**	**18570**
Styczeń od	**3570**	**5620**	**7299**	**11570**
Luty od	**3799**	**6120**	**7649**	**12449**
Marzec od	**4149**	**6720**	**8399**	**13799**
Kwiecień od	**4149**	**6720**	**8399**	**13799**
Cena za dziecko (2-3 lat) już od		**1799**		**1799**
Dopłata za śniadania i obiadokolacje. od		**1540**		**3080**

7 dni | 14 dni **Długość pobytu: 7 lub 14 dni**

Wyloty w: niedziele

Podane ceny są pełnymi cenami „od" dla imprezy rozpoczynającej się w miesiącu wskazanym w tabeli i wylotu/wyjazdu z Warszawy. Dostępność miejsc w cenach promocyjnych jest ograniczona. Aktualne ceny, dopłaty, wyloty/wyjazdy z innych miast, możliwe długości pobytu, dni wylotu z poszczególnych lotnisk, typy pokoi, dopłaty i usługi do sprawdzenia w punktach sprzedaży lub na R.pl

Sprawdź ceny i terminy na: R.pl

CENA OD
3570 zł

Portugalia | Madera

Saccharum – Calheta ☀☀☀☀☀

Kategoria lokalna: *****

Nowoczesny, stylowy hotel urządzony według najwyższych standardów i zaprojektowany przez jedną z najbardziej znanych portugalskich architektek – Nini Andrade Silva. Przestronne pokoje, tarasy słoneczne z basenami i widokiem na ocean, posiłki przygotowane z najlepszych składników, położenie przy niewielkiej hotelowej plaży i nieopodal jednej z dwóch piaszczystych plaż wyspy.

Pokoje 2+2 rodzinne **We dwoje**









Położenie

Wybudowany w 2015 roku hotel znajduje się na południowo-zachodnim wybrzeżu Madery, w miejscowości Calheta. Około 300 metrów od hotelu kilka restauracji, kafeteria, sklepy z pamiątkami, najbliższy super market ok 500 m od hotelu, tyle samo do przystanku autobusowego. Hotel zapewnia transfer do Funchal (płatny ok. 19 EUR/os. w dwie strony). Do lotniska ok. 55 km.

Plaża

Praia do Calhau – ok. 50 m od hotelu, niewielka, kamienista, leżaki dla Gości Saccharum bezpłatne, przy plaży bar hotelowy czynny sezonowo.

Praia da Calheta – ok. 500 m hotelu, piaszczysto-żwirkowa. Leżaki i parasole na plaży dodatkowo płatne ok. 3,5 EUR/os.

Do dyspozycji gości

Recepcja, lobby, winda, dwie restauracje, pięć barów, ogród, tarasy słoneczne z dwoma basenami (podgrzewane, słodka woda, jeden typu infinity na dachu, jeden tylko dla dorosłych), brodzik oraz leżaki przy basenach, pokój zabaw dla najmłodszych. Dodatkowo płatne: pralnia i prasowalnia, parking/garaż (ok. 8 EUR dziennie). Hotel zapewnia ręczniki basenowe (gartis). Hotel przystosowany dla osób niepełnosprawnych.

Pokoje

Hotel oferuje 243 pokoi różnego typu rozlokowanych w 10-piętrowym budynku. Wszystkie pokoje klimatyzowane, z częściowo otwartą łazienką (suszarka do włosów, kosmetyki kąpielowe, szlafroki i klapki kąpielowe), TV, telefonem, minibar (płatny), sejfem (gratis), zestawem do parzenia kawy i herbaty oraz z balkonem. Łóżeczko dla dziecka do 2 lat gratis. Hotel posiada 1 pokój przystosowany dla osób niepełnosprawnych (na potwierdzenie). Pokój Courtyard (pow. ok. 35 m^2) – dla max 2 osób, pokój z widokiem na wewnętrzny dziedziniec.

Inne typy pokoi dostępne w systemie rezerwacyjnym R.pl.

Wyżywienie

Śniadania (7:30-10:00 bufet) i obiadokolacje (bufet lub a'la carte). Istnieje możliwość dopłaty do obiadów (12:30-14:00, wybór z zestawu). Dostępne dania wegetariańskie. Za dodatkową opłatą możliwość korzystania ze strefy basenowej, przekąsek i napojów w hotelu Calheta Beach (ok. 500 m od hotelu, w godzinach 14:00-18:00, dopłata w dwóch wersjach w zależności od rodzaju napojów alkoholowych): Calheta Beach, przekąski i piwo;· Calheta Beach, przekąski i alkohole międzynarodowe

Program sportowy i animacyjny

Trzy razy w tygodniu wieczorne show. W cenie: basen kryty, siłownia, sauna, hamam. Dodatkowo płatne Spa (ok. 20 EUR/dziennie, w cenie: basen kryty tylko dla Gości spa, prysznice sensoryczne, grota solna, jacuzzi; przy zakupie zabiegów lub masaży wejście do spa w tym dniu gratis).

Internet

Wi-Fi gratis na terenie całego hotelu.

www.savoysignature.com

KOD IMPREZY: MDR **CENY** za os. w pok. 2 os. w zł

	cena w promocji już od		cena katalogowa	
Terminy	1 tydz.	2 tyg.	1 tydz.	2 tyg.
Grudzień od	**4620**	**6449**	**8549**	**11599**
Styczeń od	**2799**	**4420**	**5699**	**8399**
Luty od	**2849**	**4399**	**5770**	**8349**
Marzec od	**2799**	**4370**	**5699**	**8299**
Kwiecień od	**2999**	**4749**	**6020**	**8949**
Cena za dziecko (2-12 lat) już od		**1799**		**1799**
Calheta Beach, przekąski i alkohole międzynarodowe od		**385**		**770**

7 dni | 14 dni **Długość pobytu: 7 lub 14 dni**

Wyloty w: niedziele

Podane ceny są pełnymi cenami „od" dla imprezy rozpoczynającej się w miesiącu wskazanym w tabeli i wylotu/wyjazdu z Warszawy. Dostępność miejsc w cenach promocyjnych jest ograniczona. Aktualne ceny, dopłaty, wyloty/wyjazdy z innych miast, możliwe długości pobytu, dni wylotu z poszczególnych lotnisk, typy pokoi, dopłaty i usługi do sprawdzenia w punktach sprzedaży lub na R.pl

Sprawdź ceny i terminy na: R.pl

CENA OD **2799 zł**

Portugalia | Madera

Pestana Casino Park Hotel – Funchal ☀☀☀☀☀

Kategoria lokalna: *****

Hotel należy do znanej portugalskiej sieci Pestana, położony na dużym terenie, w zadbanym ogrodzie i oferuje zakwaterowanie w wygodnych pokojach (meble nie są najnowsze). Hotel wyróżnia doskonałe położenie: w odległości kilkuminutowego spaceru centrum miasta oraz nadmorskiej promenady prowadzącej do starego miasta. Do tego z hotelowego tarasu roztacza się przyjemny widok na ocean i port.

We dwoje



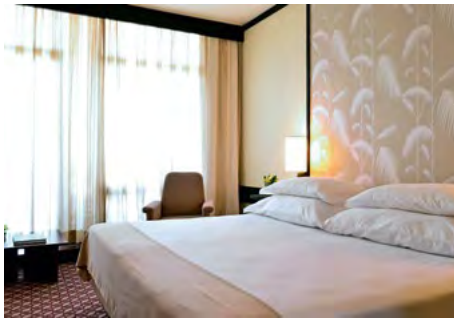





Położenie

Hotel położony jest na klifie, ok. 500 m od centrum miasta, ok. 50 m od hotelu znajduje się przystanek komunikacji miejskiej, tyle samo do najbliższych: supermarketu, barów i restauracji. Do lotniska ok. 25 km.

Plaża

Praia Lido – ok. 2 km od hotelu, wąska, kamienista. Obok plaży znajduje się Lido Bathing Complex (wyróżniony błękitną Flagą, wstęp płatny ok. 5,5 EUR/os dorosła, zniżki dla dzieci, leżaki i parasole płatne ok. 5 EUR/komplet, na miejscu m.in.: basen, brodzik ze statkiem pirackim, w basenach słona woda, dostęp do oceanu, przebieralnie, więcej informacji na http://*www.visitfunchal.pt/en/things-to-experience/enjoy-the-sea/beaches-and-seaside-bathing-complexes/item/571-lido-bathing-complex.html). Praia Formosa - ok. 5 km. od hotelu, kamienista, długa.*

Do dyspozycji gości

Recepcja, lobby, windy, restauracje (w tym a'la carte), bary, biblioteka, snack bar, ogród, taras słoneczny z basenem i brodzikiem (słodka woda), leżaki i parasole, plac zabaw, butik, dyskoteka, kasyno, sale konferencyjne. Za opłatą: opiekunka do dziecka, room service, parking, usługi pralnicze i prasowanie. Hotel przystosowany dla osób niepełnosprawnych. Hotel zapewnia ręczniki basenowe (gratis).

Pokoje

Hotel oferuje zakwaterowanie w 379 pokojach różnego typu rozlokowanych w 5-piętrowym budynku. Wszystkie pokoje klimatyzowane, z łazienką (suszarka do włosów, kosmetyki kąpielowe), TVsat, telefonem, minibarem (płatny), sejfem (bezpłatny) oraz z balkonem. Łóżeczko dla dziecka do 2 lat gratis. Hotel posiada 3 pokoje dla osób niepełnosprawnych (na potwierdzenie).

Pokój Classic (pow. ok. 25 m^2) - dla max 3 osób, jako dostawka dodatkowe łóżko.

Pokój Classic z widokiem na ogród (pow. ok. 25 m^2) - dla max 3 osób, jako dostawka dodatkowe łóżko.

Wyżywienie

Śniadania kontynentalne w formie bufetu (7.30-10.00, dodatkowo płatne dania a'la carte). Istnieje możliwość dopłaty do obiadów (12.30-15.30, bufet sałatkowy i z deserami, danie główne z menu) i do obiadokolacji (19.00-21.30, bufet). Hotel zapewnia dania wegetariańskie i bezglutenowe.

Program sportowy i animacyjny

Hotel zapewnia kilka razy w tygodniu animacje dla dorosłych. Bezpłatnie: basen kryty, sauna, łaźnia turecka, jacuzzi. Płatne: kort tenisowy (ze sprzętem, ok. 17 EUR/godzina), strefa SPA (masaże, zabiegi pielęgnacyjne).

Internet

Wi-Fi gratis.

www.pestana.com

KOD IMPREZY: MDR **CENY** za os. w pok. 2 os. w zł

	cena w promocji już od		cena katalogowa	
Terminy	1 tydz.	2 tyg.	1 tydz.	2 tyg.
Grudzień od	**5899**	**7099**	**10370**	**12370**
Styczeń od	**2620**	**3770**	**4899**	**6799**
Luty od	**2920**	**4249**	**5299**	**7520**
Marzec od	**3049**	**4499**	**5520**	**7930**
Kwiecień od	**2980**	**4649**	**5399**	**8199**
Cena za os. dorosłą na dost. już od		**2430**		**3099**
Cena za dziecko (2-3 lat) już od		**1799**		**1799**
Dopłata do HB od		**1066**		**2132**

7 dni | 14 dni **Długość pobytu: 7 lub 14 dni**

Wyloty w: niedziele

Podane ceny są pełnymi cenami „od" dla imprezy rozpoczynającej się w miesiącu wskazanym w tabeli i wylotu/wyjazdu z Warszawy. Dostępność miejsc w cenach promocyjnych jest ograniczona. Aktualne ceny, dopłaty, wyloty/wyjazdy z innych miast, możliwe długości pobytu, dni wylotu z poszczególnych lotnisk, typy pokoi, dopłaty i usługi do sprawdzenia w punktach sprzedaży lub na R.pl

Sprawdź ceny i terminy na: R.pl

CENA OD
2620 zł

Portugalia | Madera

Quinta das Vistas Palace Gardens – Funchal

Kategoria lokalna: *****

Miejsce dla wszystkich tych, którzy poszukują hotelu z duszą: kameralny i bardzo zadbany, otoczony ponad stuletnim ogrodem, urządzony w stylu retro, położony na wzgórzu z którego roztacza się malownicza panorama Funchal i wybrzeża. Idealna opcja również dla osób szukających spokoju (hotel nie prowadzi animacji).

We dwoje

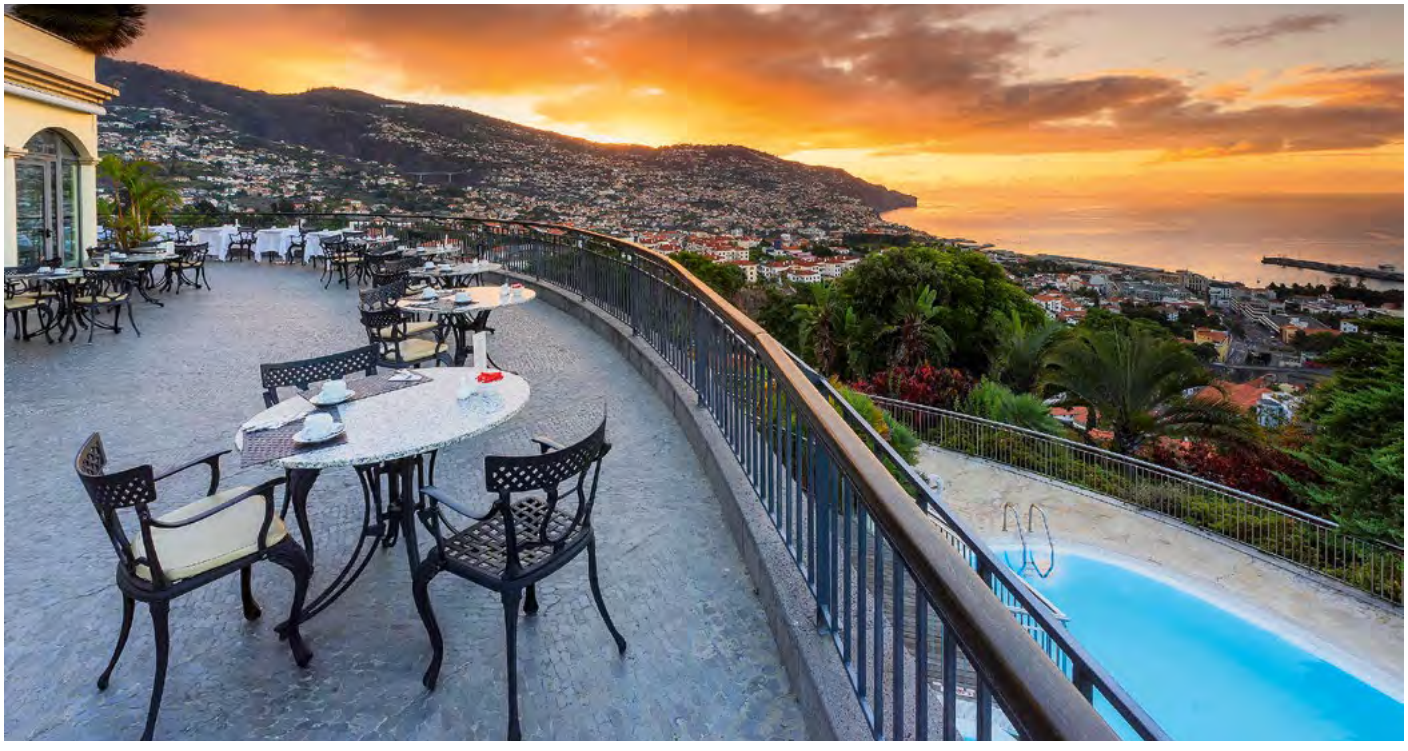

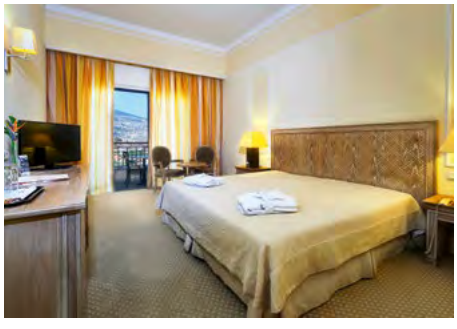





Położenie

Wybudowany w 2002 roku hotel położony jest ok. 2 km od centrum miasta, ok. 100 m od hotelu znajduje się przystanek komunikacji miejskiej, do najbliższych: supermarketu, barów i restauracji ok. 1 km. Autokar nie ma możliwości podjechania pod sam hotel, konieczne przeniesienie bagaży (ok. 100 m). Do lotniska ok. 25 km.

Plaża

Praia Lido – ok. 2 km od hotelu, wąska, kamienista. Obok plaży znajduje się Lido Bathing Complex (wyróżniony błękitną Flagą, wstęp płatny ok. 5,5 EUR/os dorosła, zniżki dla dzieci, leżaki i parasole płatne ok. 5 EUR/komplet, na miejscu m.in.: basen, brodzik ze statkiem pirackim, w basenach słona woda, dostęp do oceanu, przebieralnie, więcej informacji na http://*www.visitfunchal.pt/en/things-to-experience/enjoy-the-sea/beaches-and-seaside-bathing-complexes/item/571-lido-bathing-complex.html)*. Praia Formosa - ok. 2,5 km od hotelu, kamienista, długa.

Do dyspozycji gości

Recepcja, lobby, windy, restauracja, dwa bary, ogród, niewielki taras słoneczny z basenem (podgrzewany) oraz leżakami, sale konferencyjne, parking. Dodatkowo płatne: opiekunka do dziecka, pomoc medyczna, prasowanie i pralnia, wypożyczalnia samochodów. Hotel zapewnia ręczniki basenowe. Hotel przystosowany dla osób niepełnosprawnych.

Pokoje

Hotel oferuje zakwaterowanie w 71 pokojach różnego typu, rozlokowanych w 3-piętrowym budynku. Wszystkie pokoje klimatyzowane, z łazienką (suszarka do włosów, kosmetyki kąpielowe, szlafroki, klapki kąpielowe), TVsat, telefonem, minibarem (płatny), sejfem (bezpłatny) oraz z balkonem. Łóżeczko dla dziecka do 2 lat gratis.

Pokój standardowy z widokiem na ogród (pow. ok. 30 m^2) - dla max 3 osób, jako dostawka dodatkowe łóżko.

Pokój standardowy z panoramicznym widokiem (pow. ok. 30 m^2) - dla max 3 osób, jako dostawka dodatkowe łóżko, widok na miasto i okoliczne wzgórza.W tej kategorii dostępne pokoje dla osób niepełnosprawnych (na potwierdzenie).

Inne typy pokoi dostępne w systemie rezerwacyjnym R.pl.

Wyżywienie

HB Plus: śniadania 7:30-10:00 (bufet), obiadokolacje (a'la carte) i do obiadokolacji kieliszek wina, kieliszek wody i kawa/herbata; dodatkowo w godzinach Happy Hours 16:00-18:00 1 kieliszek wina lub 1 piwo lub 1 koktajl gratis.

Program sportowy i animacyjny

Raz w tygodniu wieczorne show i/lub muzyka na żywo. W cenie: basen kryty, siłownia, minigolf. Strefa SPA płatna (sauna, łaźnia parowa, hamam, masaże). W cenie 30 minut masażu (tylko 1 x na pobyt i tylko dla 1 osoby z pokoju).

Internet

Wi-Fi gratis na terenie całego obiektu.

www.charminghotelsmadeira.com

KOD IMPREZY: MDR **CENY** za os. w pok. 2 os. w zł

	cena w promocji już od		cena katalogowa	
Terminy	1 tydz.	2 tyg.	1 tydz.	2 tyg.
Grudzień od	**3870**	**5170**	**7270**	**9470**
Styczeń od	**2449**	**3599**	**5049**	**6930**
Luty od	**2430**	**3549**	**5070**	**6930**
Marzec od	**2420**	**3530**	**5049**	**6899**
Kwiecień od	**2599**	**3849**	**5349**	**7430**
Cena za dziecko (2-12 lat) już od		**2699**		**3470**

7 dni | 14 dni **Długość pobytu: 7 lub 14 dni**

Wyloty w: niedziele

Podane ceny są pełnymi cenami „od" dla imprezy rozpoczynającej się w miesiącu wskazanym w tabeli i wylotu/wyjazdu z Warszawy. Dostępność miejsc w cenach promocyjnych jest ograniczona. Aktualne ceny, dopłaty, wyloty/wyjazdy z innych miast, możliwe długości pobytu, dni wylotu z poszczególnych lotnisk, typy pokoi, dopłaty i usługi do sprawdzenia w punktach sprzedaży lub na R.pl

Sprawdź ceny i terminy na: R.pl

CENA OD **2420 zł**

Portugalia | Madera

Calheta Beach – Calheta ☀☀☀☀+

Kategoria lokalna: ****

Goście doceniają odświeżone w 2018 roku wnętrza, wygodne pokoje (również z osobną sypialnią), przyjemny taras słoneczny w otoczeniu zieleni, smaczne wyżywienie oraz hotelowe animacje (również dla dzieci). Hotel zasługuję na uwagę ze względu na to, że to jeden z niewielu hoteli na całej Maderze położony przy piaszczystej plaży (za to „+").

All Inclusive | **Pokoje 2+2 rodzinne** | **Fit & Fun** | **Dla rodzin**









Położenie

Odświeżony w 2018 roku hotel znajduję się na południowo-zachodnim wybrzeżu Madery, w miejscowości Calheta. Przy hotelu kilka restauracji, kafeteria, sklepy z pamiątkami oraz market, a także postój taksówek i przystanek autobusowy. Do lotniska ok. 55 km.

Plaża

Praia da Calheta – przy hotelu, piaszczysto-żwirkowa. Leżaki i parasole na plaży dodatkowo płatne ok. 3,5 EUR/os.

Do dyspozycji gości

Recepcja, lobby, windy, dwie restauracje (główna i a'la carte), dwa bary, taras słoneczny z basenem i brodzikiem, leżaki i parasole przy basenie, plac zabaw, sale konferencyjne. Dodatkowo płatne: opiekunka do dziecka, pralnia, parking/garaż (ok. 7,5 EUR dziennie). Hotel zapewnia ręczniki basenowe gratis. Hotel przystosowany dla osób niepełnosprawnych.

Pokoje

Hotel oferuje zakwaterowanie w 153 pokojach różnego typu rozlokowanych w 2 budynkach (główny przy plaży oraz tzw. Annex po przeciwnej stronie ulicy, budynki połączone ze sobą „mostkiem"). Wszystkie klimatyzowane z łazienką (suszarka do włosów), TV Sat, telefonem, minibarem (płatny), sejfem (płatny ok. 15 EUR/tydzień) oraz balkonem. Łóżeczko dla dziecka do 2 lat gratis.

Pokoje standardowe (pow. ok. 23 m^2) – dla max 2 osób, pokoje od strony ulicy, pokoje w budynku głównym.

Pokoje standardowe z widokiem na morze (pow. ok. 23 m^2) – dla max 2 osób, pokoje w budynku głównym.

Suite (pow. ok. 45 m^2) – dla max 4 osób, pokoje od strony ulicy, dodatkowo w pokoju zestaw do przygotowania kawy/herbaty, osobna sypialnia i pokój dzienny, aneks kuchenny (płyta grzewcza, kuchenka mikrofalowa, naczynia i sztućce do przygotowania i serwowania posiłków), jako dostawki rozkładana sofa lub dodatkowe łóżka, pokoje w budynku Annex.

Inne typy pokoi dostępne w systemie rezerwacyjnym R.pl.

Wyżywienie

All inclusive: śniadanie (07:30-10:00), obiady (13:00-14:30) i obiadokolacje (18:00-21:00) w formie bufetu; lokalne napoje alkoholowe i bezalkoholowe (10:00-23:00), kawa i herbata (10:00-23:00), przekąski (10:00-13:00) oraz popołudniowe słodkości (14:30-18:00) serwowane w miejscach wyznaczonych przez hotel.

Program sportowy i animacyjny

Hotel zapewnia animacje dla dzieci i dorosłych, wieczorami muzyka na żywo. W cenie: basen kryty, sauna i hamam. Za dodatkową opłatą: masaże. Dla dzieci - pokój zabaw.

Internet

WiFi gratis na terenie całego hotelu.

www.savoysignature.com

KOD IMPREZY: MDR **CENY** za os. w pok. 2 os. w zł

	cena w promocji już od		cena katalogowa	
Terminy	1 tydz.	2 tyg.	1 tydz.	2 tyg.
Grudzień od	**4199**	**5770**	**7520**	**11230**
Styczeń od	**2970**	**4370**	**5430**	**8699**
Luty od	**3180**	**4649**	**5730**	**9070**
Marzec od	**3349**	**5120**	**6020**	**10020**
Kwiecień od	**3399**	**5320**	**6099**	**10399**
Cena za dziecko (2-3 lat) już od		**1799**		**1799**

7 dni | 14 dni **Długość pobytu: 7 lub 14 dni**

Wyloty w: niedziele

Podane ceny są pełnymi cenami „od" dla imprezy rozpoczynającej się w miesiącu wskazanym w tabeli i wylotu/wyjazdu z Warszawy. Dostępność miejsc w cenach promocyjnych jest ograniczona. Aktualne ceny, dopłaty, wyloty/wyjazdy z innych miast, możliwe długości pobytu, dni wylotu z poszczególnych lotnisk, typy pokoi, dopłaty i usługi do sprawdzenia w punktach sprzedaży lub na R.pl

Sprawdź ceny i terminy na: R.pl

CENA OD
2970 zł

Portugalia | Madera

Pestana Village & Miramar Garden Resort – Funchal ☀☀☀☀

Kategoria lokalna: ****

Wszechobecna zieleń, bardzo ładnie zaaranżowany w romantycznym stylu teren hotelowy i wnętrza, dostępne pokoje z osobną sypialnią, obsługa na wysokim poziomie i bardzo smaczne wyżywienie – wszystko to sygnowane znaną portugalską siecią hotelową Pestana. Do tego możliwość korzystania z plaży hotelu Pestana Carlton Madeira. Kompleks wart uwagi.

Pokoje 2+2 rodzinne **We dwoje**



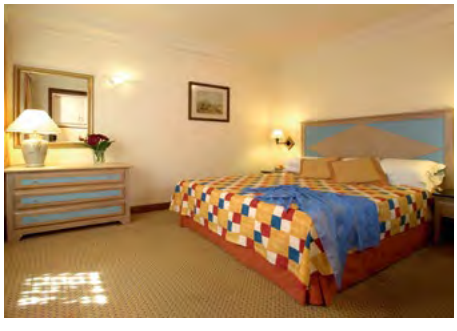

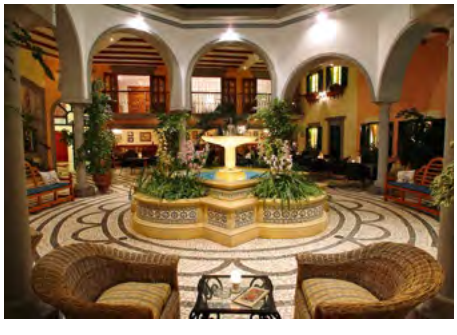



Położenie

Kompleks hotelowy składający się z 2 hoteli: Pestana Village Garden i Pestana Miramar. Kompleks położony jest ok. 1,5 km od centrum miasta, ok. 50 m od hotelu znajduje się przystanek komunikacji miejskiej, do najbliższych: supermarketu – ok. 50 m, barów i restauracji ok. 200 m. Do lotniska ok. 25 km.

Plaża

Plaża hotelu Pestana Carlton Madeira – ok. 500 m od hotelu, kamienista, Klienci Pestana Village Garden & Miramar mogą korzystać z kamienistej plaży oraz jednego z basenów hotelu Pestana Carlton (basen wskazany przez hotel).

Około 900 m od hotelu, przy plaży Lido (kamienista) znajduje się Lido Bathing Complex (wyróżniony błękitną Flagą, wstęp płatny ok. 5,5 EUR/os dorosła, zniżki dla dzieci, leżaki i parasole płatne ok. 5 EUR/komplet, na miejscu m.in.: basen, brodzik ze statkiem pirackim, w basenach słona woda, dostęp do oceanu, przebieralnie, więcej informacji na *www.visitfunchal.pt/en/things-to-experience/enjoy-the-sea/beaches-and-seaside-bathing-complexes/item/571-lido-bathing-complex.html*

Do dyspozycji gości

Recepcja, lobby, windy, cztery restauracje, bary, ogród, tarasy słoneczne z leżakami i parasolami, 2 baseny (słodka woda, w jednym z basenów wydzielona część dla dzieci), butik. Dodatkowo płatne: prasowanie i pralnia, parking. Hotel przystosowany dla osób niepełnosprawnych. Hotel zapewnia ręczniki basenowe (gratis). Hotel akceptuje małe zwierzęta (do 5 kg) – konieczna opłata ok. 25 EUR dziennie.

Pokoje

Kompleks oferuje zakwaterowanie w pokoi różnego typu rozlokowanych w dwóch częściach Village i Miramar. Wszystkie pokoje z łazienką (suszarką do włosów, kosmetyki kąpielowe), TVsat, telefonem, sejfem (płatny ok. 2,5 EUR dziennie), małą lodówką (bezpłatnie) oraz z balkonem. Łóżeczko dla dziecka do lat 2 gratis. Pokoje dla osób niepełnosprawnych na potwierdzenie.

Studio Classic Village (pow. ok. 30 m^2) – dla max 3 osób, aneks kuchenny (płyta grzewcza, naczynia do przygotowania i serwowania posiłków), jako dostawka dodatkowe łóżko lub sofa, widok na ogród. Pokoje odświeżone w 2012 roku.

Inne typy pokoi dostępne w systemie rezerwacyjnym R.pl.

Wyżywienie

Śniadania (7.00-10.00) w formie bufetu. Istnieje możliwość dopłaty do obiadokolacji. Dostępne dania wegetariańskie i bezglutenowe.

Program sportowy i animacyjny

Dwa razy w tygodniu animacje dla dorosłych, raz na tydzień wieczorne show i/lub codziennie muzyka na żywo. W cenie: basen kryty, siłownia, sauna, łaźnia parowa, hamam. Masaże i zabiegi na twarz i ciało płatne.

Internet

Wi-Fi gratis na terenie całego kompleksu.

www.pestana.com

KOD IMPREZY: MDR **CENY** za os. w pok. 2 os. w zł

	cena w promocji już od		cena katalogowa	
Terminy	1 tydz.	2 tyg.	1 tydz.	2 tyg.
Grudzień od	**4499**	**5549**	**8020**	**9770**
Styczeń od	**2470**	**3470**	**4630**	**6299**
Luty od	**2749**	**3870**	**5020**	**6899**
Marzec od	**2749**	**3980**	**5020**	**7070**
Kwiecień od	**2749**	**4149**	**5020**	**7349**
Cena za os. dorosłą na dost. już od		**2470**		**3170**
Cena za dziecko (2-3 lat) już od		**1799**		**1799**
Dopłata za obiadokolacje od		**956**		**1911**

7 dni | 14 dni **Długość pobytu: 7 lub 14 dni**

Wyloty w: niedziele

Podane ceny są pełnymi cenami „od" dla imprezy rozpoczynającej się w miesiącu wskazanym w tabeli i wylotu/wyjazdu z Warszawy. Dostępność miejsc w cenach promocyjnych jest ograniczona. Aktualne ceny, dopłaty, wyloty/wyjazdy z innych miast, możliwe długości pobytu, dni wylotu z poszczególnych lotnisk, typy pokoi, dopłaty i usługi do sprawdzenia w punktach sprzedaży lub na R.pl

Sprawdź ceny i terminy na: R.pl

CENA OD **2470 zł**

Portugalia | Madera

Aldo Lido – Funchal ☀☀☀☀

Kategoria lokalna: **

Wyremontowany w 2018 roku, nowoczesny i stylowy hotel, z przestronnymi i gustownymi pokojami różnego typu. Położony niedaleko promenady (ok. 500), która łączy dzielnicę Lido z kamienistą plażą Formosa, i z której roztaczają się piękne widoki również na klif Cabo Girao.

Pokoje 2+2 rodzinne **We dwoje**



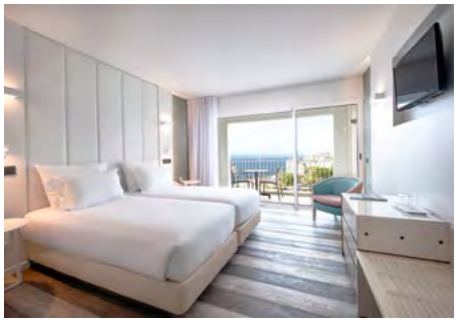





Położenie

Wyremontowany w 2018 roku hotel położony jest w dzielnicy hotelowej Lido, ok. 2 km od centrum Funchal, przystanek komunikacji miejskiej przy hotelu, do najbliższych: supermarketu – ok. 100 m, barów i restauracji – ok. 50 m, do promenady ok. 500 m. Do lotniska ok. 25 km.

Plaża

Praia Lido – ok. 500 m od hotelu, wąska, kamienista. Obok plaży znajduje się Lido Bathing Complex (wyróżniony błękitną Flagą, wstęp płatny ok. 5,5 EUR/os dorosła, zniżki dla dzieci, leżaki i parasole płatne ok. 5 EUR/komplet, na miejscu m.in.: basen, brodzik ze statkiem pirackim, w basenach słona woda, dostęp do oceanu, przebieralnie, więcej informacji na *www.visitfunchal.pt/en/things-to-experience/enjoy-the-sea/beaches-and-seaside-bathing-complexes/item/571-lido-bathing-complex.html).*
Praia Formosa - ok. 2,5 km od hotelu, kamienista, długa

Do dyspozycji gości

Recepcja, lobby, windy, restauracja, dwa bary, taras słoneczny z basenem (podgrzewany, słodka woda) i brodzikiem, leżakami i parasolami, sala konferencyjna. Dodatkowo płatne: room service, opiekunka do dziecka, prasowanie i pralnia, parking (ok. 6 EUR dziennie). Hotel zapewnia ręczniki basenowe (gratis). Hotel przystosowany dla osób niepełnosprawnych.

Pokoje

Hotel oferuje 315 pokoi różnego typu rozlokowane w 15-piętrowym budynku. Wszystkie pokoje klimatyzowane, z łazienką (suszarka do włosów, kosmetyki kąpielowe), TV, telefonem, małą lodówką (gratis, minibar płatny), zestawem do przygotowania herbaty, sejfem (płatny ok. 13 EUR/tydzień) oraz z balkonem. Łóżeczko dla dziecka do 2 lat gratis (na potwierdzenie). Hotel posiada jeden pokój przystosowany dla osób niepełnosprawnych (na potwierdzenie).
Pokoje standardowe (pow. ok. 28 m^2) – dla max 2 osób, jako dostawka dodatkowe łóżko. Pokoje 1-osobowe mogą być mniejsze. Studio (pow. ok. 30 m^2) – dla max 3 osób, jako dostawka dodatkowe łóżko, aneks kuchenny (kuchenka mikrofalowa, płyta elektryczna, naczynia do przygotowania i serwowania posiłków). Suite z widokiem na ocean (pow. ok. 40 m^2) - dla max 2 osób, optycznie wydzielona część dzienna z sofą.
Inne typy pokoi dostępne w systemie rezerwacyjnym R.pl.

Wyżywienie

Śniadania w formie bufetu. Istnieje możliwość dopłaty do obiadokolacji (a' la carte). Dostępne dania wegetariańskie.

Program sportowy i animacyjny

Kilka razy w tygodniu wieczorne show i/lub muzyka na żywo. W cenie: basen kryty, siłownia. Strefa SPA płatna ok. 5 EUR/os. (sauna, hamam).

Internet

Wi-Fi gratis na terenie całego obiektu.
www.altolido.pt

KOD IMPREZY: MDR **CENY** za os. w pok. 2 os. w zł

	cena w promocji już od		cena katalogowa	
Terminy	1 tydz.	2 tyg.	1 tydz.	2 tyg.
Styczeń od	**2799**	**4070**	**5199**	**7299**
Luty od	**2980**	**4270**	**5399**	**7549**
Marzec od	**3149**	**4649**	**5699**	**8199**
Kwiecień od	**3280**	**5020**	**5899**	**8799**
Cena za os. dorosłą na dost. już od		**2699**		**3620**
Cena za dziecko (2-5 lat) już od		**1830**		**1870**
Dopłata za śniadania i obiadokolacje. od		**980**		**1960**

7 dni | 14 dni **Długość pobytu: 7 lub 14 dni**

Wyloty w: niedziele

Podane ceny są pełnymi cenami „od" dla imprezy rozpoczynającej się w miesiącu wskazanym w tabeli i wylotu/wyjazdu z Warszawy. Dostępność miejsc w cenach promocyjnych jest ograniczona. Aktualne ceny, dopłaty, wyloty/wyjazdy z innych miast, możliwe długości pobytu, dni wylotu z poszczególnych lotnisk, typy pokoi, dopłaty i usługi do sprawdzenia w punktach sprzedaży lub na R.pl

Sprawdź ceny i terminy na: R.pl

CENA OD
2799 zł

Portugalia | Madera

Baia Azul – Funchal ☀☀☀☀

Kategoria lokalna: ****

Odświeżony w 2016 roku, gustownie i nowocześnie urządzony, z tarasu słonecznego rozciąga się widok na Atlantyk i Funchal. Klienci wysoko oceniają czystość, obsługę i wyżywienie. Hotel z jedną z najbardziej dogodnych lokalizacji względem oceanu – około 250 metrów od nadoceanicznej promenady i kąpieliska Ponta Gorda. Jako bonus – hotel zapewnia darmowy transfer do centrum Funchal.

We dwoje









Położenie

Hotel położony w dzielnicy hotelowej Lido, ok. 3 km od centrum Funchal. W pobliżu hotelu (ok. 50 - 100 m) centrum handlowe, bary i restauracje. Przystanek komunikacji miejskiej ok. 50 m od hotelu, postój taksówek ok. 30 m. Do lotniska ok. 25 km.

Plaża

Niewielka, kamienista około 200 m. od hotelu.

Około 250 m od hotelu, nad oceanem znajduje się Ponta Gorda Bathing Complex (wyróżniony błękitną Flagą, wstęp płatny ok. 5,5 EUR/os dorosła, zniżki dla dzieci, leżaki i parasole płatne ok. 5 EUR/komplet, na miejscu m.in.: basen, brodzik, w basenach słona woda, dostęp do oceanu, przebieralnie), więcej informacji na *www.visitfunchal.pt/en/things-to-experience/enjoy-the-sea/beaches-and-seaside-bathing-complexes/572-ponta-gorda-po%C3%A7as-do-governador-swimming-complex.html*

Do dyspozycji gości

Recepcja, lobby, windy, 2 restauracje, bar, taras słoneczny, basen i brodzik (podgrzewane), leżaki i parasole przy basenie, sala konferencyjna. Dodatkowo płatne: room service, opiekunka do dziecka, prasowanie i pralnia, parking/garaż. Hotel zapewnia ręczniki basenowe (gratis, wymiana płatna ok. 1 EUR/ręcznik). Hotel przystosowany dla osób niepełnosprawnych.

Pokoje

Hotel dysponuje 215 pokojami różnego typu rozlokowanych w 11-piętrowym budynku. Wszystkie pokoje klimatyzowane, z łazienką (suszarka do włosów), TV-sat, telefonem, minibarem (płatny), sejfem (płatny ok. 13 EUR/tydzień) oraz z balkonem lub tarasem. Łóżeczko dla dziecka do 2 lat gratis, dziecko wlicza się w maksymalną ilość osób w pokoju. Hotel dysponuje 2 pokojami (na potwierdzenie) przystosowanymi do osób niepełnosprawnych.

Pokój standardowy (pow. ok. 25 m^2) – dla max 3 osób, widok na okolicę hotelu.

Pokój standardowy z widokiem na morze (pow. ok. 25 m^2) – dla max 3 osób, widok może nie być pełny.

Pokoje na wyższych piętrach (pow. ok. 25 m^2) – dla max 3 osób, pokoje położone na piętrach 9-11, w pokoju szlafrok i klapki kąpielowe, w cenie hamam i sauna.

Wyżywienie

Śniadania (7.00-10.30) w formie bufetu. Za dopłatą obiadokolacje (18:30-21:30) w formie bufetu.

Program sportowy i animacyjny

Wieczorami muzyka na żywo. W cenie: basen kryty, siłownia. Sauna i hamam płatne ok. 5 EUR/os., zabiegi na twarz i ciało płatne dodatkowo.

Internet

Wi-Fi gratis na terenie całego hotelu.

KOD IMPREZY: MDR **CENY** za os. w pok. 2 os. w zł

	cena w promocji już od		cena katalogowa	
Terminy	1 tydz.	2 tyg.	1 tydz.	2 tyg.
Styczeń od	**3170**	**4549**	**5299**	**7599**
Luty od	**3330**	**4699**	**5570**	**7849**
Marzec od	**3499**	**5120**	**5849**	**8549**
Kwiecień od	**3649**	**5499**	**6099**	**9199**
Cena za os. dorosłą na dost. już od		**2299**		**2799**
Cena za dziecko (2-5 lat) już od		**1849**		**1870**
Dopłata za śniadania i obiadokolacje. od		**980**		**1960**

7 dni | 14 dni **Długość pobytu: 7 lub 14 dni**

Wyloty w: niedziele

Podane ceny są pełnymi cenami „od" dla imprezy rozpoczynającej się w miesiącu wskazanym w tabeli i wylotu/wyjazdu z Warszawy. Dostępność miejsc w cenach promocyjnych jest ograniczona. Aktualne ceny, dopłaty, wyloty/wyjazdy z innych miast, możliwe długości pobytu, dni wylotu z poszczególnych lotnisk, typy pokoi, dopłaty i usługi do sprawdzenia w punktach sprzedaży lub na R.pl

Sprawdź ceny i terminy na: R.pl

CENA OD **3170 zł**

Portugalia | Madera

Golden Residence – Funchal ☀☀☀☀

Kategoria lokalna: **

Hotel położony malowniczo na klifie, do tego bardzo ładnie zaaranżowane lobby oraz strefa basenowa. Z tarasu słonecznego rozpościera się piękny widok na ocean i Ilhas Desertas. Hotel wyróżniają komfortowe i przestronne pokoje (również z osobną sypialnią). Około 5 km od hotelu znajduje się urocza miejscowość Camara de Lobos – można do niej dojść również brzegiem oceanu.

Pokoje 2+2 rodzinne **We dwoje**

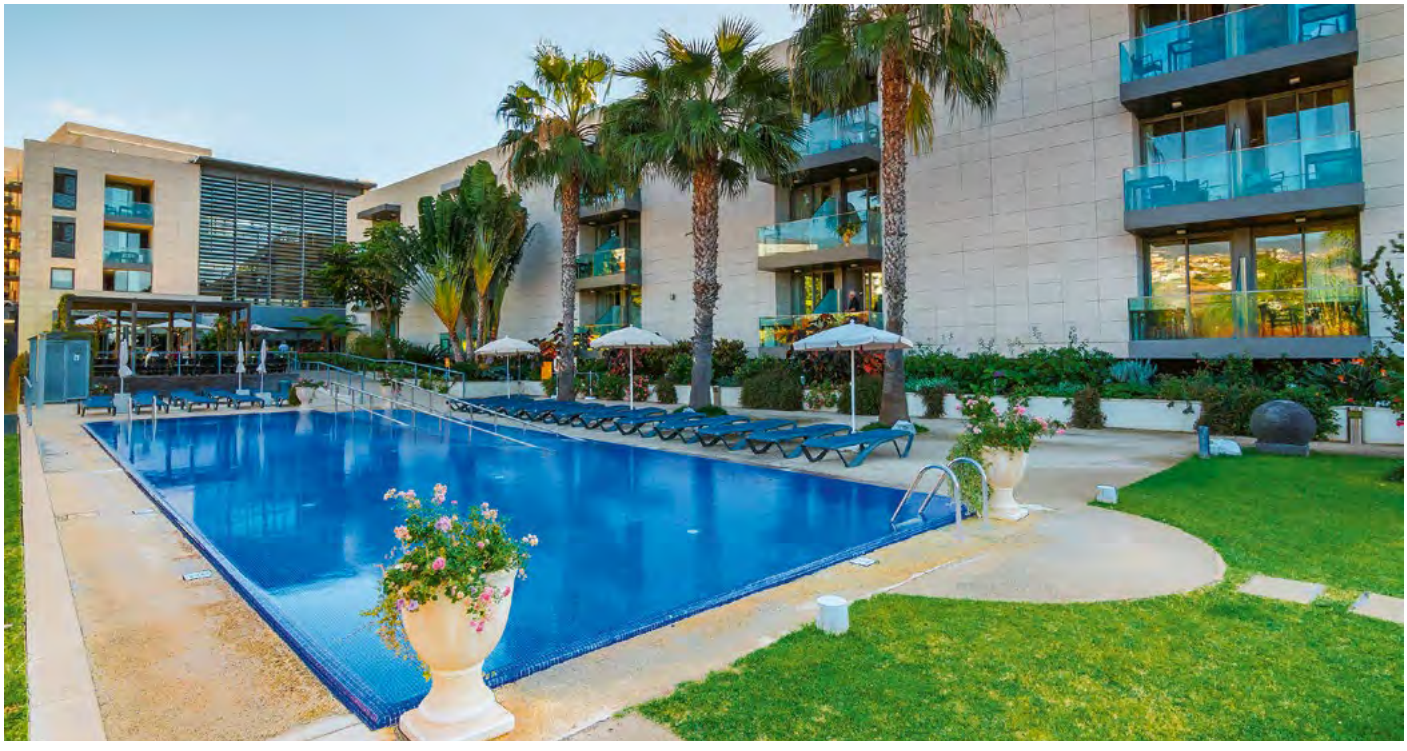

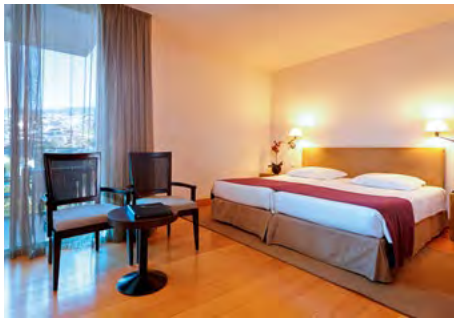



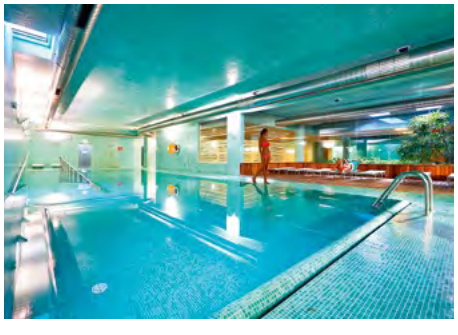

Położenie

Wybudowany w 2007 roku hotel położony jest w dzielnicy hotelowej Lido, ok. 3 km od centrum miasta. Restauracje, bary, supermarket ok. 250 m od hotelu. Przystanek komunikacji miejskiej przy hotelu. Do lotniska ok. 25 km.

Plaża

Praia Formosa - ok. 700 m od hotelu, kamienista, długa. Około 1 km od hotelu, nad oceanem znajduje się Ponta Gorda Bathing Complex (wyróżniony błękitną Flagą, wstęp płatny ok. 5,5 EUR/os. dorosła, zniżki dla dzieci, leżaki i parasole płatne ok. 5 EUR/komplet, na miejscu m.in.: basen, brodzik, w basenach słona woda, dostęp do oceanu, przebieralnie, więcej informacji na *www.visitfunchal.pt/en/things-to-experience/enjoy-the-sea/beaches-and-seaside-bathing-complexes/572-ponta-gorda-po%C3%A7as-do-governador-swimming-complex.html*

Do dyspozycji gości

Recepcja, lobby, windy, sklep, restauracja (główna i a'la carte), 3 bary, taras słoneczny z basenem (słodka woda), leżaki i parasole,sale konferencyjne. Za dodatkową opłatą: opieka nad dzieckiem, room service, pralnia, prasowanie, garaż. Hotel zapewnia ręczniki basenowe. Hotel przystosowany dla osób niepełnosprawnych.

Pokoje

Hotel oferuje zakwaterowanie w 172 pokojach różnego typu rozlokowanych w trzech budynkach (C -budynek ze strefą basenową nad oceanem, A i B - dwa kolejne pod po przeciwnej stronie ulicy). Wszystkie pokoje klimatyzowane, z łazienką (suszarka do włosów, kosmetyki kąpielowe), TVsat, telefonem, małą lodówką (bezpłatna), sejfem (płatny ok. 1,5 EUR dziennie) i balkonem. Łóżeczko dla dziecka do 2 lat gratis

Pokój standardowy z bocznym widokiem na morze (pow. ok. 34 m^2) – dla max 2 osób, pokoje w budynku C.

Suite (pow. ok. 55 m^2) – dla max 3 osób, widok na okolicę, osobna sypialnia i pokój dzienny, pokoje w budynku A. W tej kategorii dostępne pokoje dla osób niepełnosprawnych (pokoje na potwierdzenie).

Inne typy pokoi dostępne w systemie rezerwacyjnym R.pl.

Wyżywienie

Śniadania (7:30-10:30) i obiadokolacje (19:00-22:00) w formie bufetu. Istnieje możliwość dopłaty do lunchu (12:30-14:30) serwowanych w formie a la carte. Istnieje możliwość dopłaty do napojów do obiadokolacji (HB Plus) – na osobę" ½ butelki wina i woda lub 2 piwa i woda.

Program sportowy i animacyjny

Muzyka na żywo 2 razy w tygodniu. Bezpłatnie: basen kryty, siłownia i centrum fitness. Za dodatkową opłatą: bilard, centrum SPA (sauna, jacuzzi, łaźnia turecka, hamam, masaże).

Internet

Wi-Fi gratis na terenie całego hotelu.

www.goldenresidence.com.pt

KOD IMPREZY: MDR **CENY** za os. w pok. 2 os. w zł

	cena w promocji już od		cena katalogowa	
Terminy	1 tydz.	2 tyg.	1 tydz.	2 tyg.
Grudzień od	**5149**	**7099**	**9099**	**12370**
Styczeń od	**3230**	**4949**	**5899**	**8770**
Luty od	**3449**	**5180**	**6199**	**9070**
Marzec od	**3549**	**5499**	**6349**	**9599**
Kwiecień od	**3520**	**5499**	**6299**	**9599**
Cena za dziecko (2-3 lat) już od		**1799**		**1799**
Dopłata za Half Board Plus od		**168**		**336**

7 dni | 14 dni **Długość pobytu: 7 lub 14 dni**

Wyloty w: niedziele

Podane ceny są pełnymi cenami „od" dla imprezy rozpoczynającej się w miesiącu wskazanym w tabeli i wylotu/wyjazdu z Warszawy. Dostępność miejsc w cenach promocyjnych jest ograniczona. Aktualne ceny, dopłaty, wyloty/wyjazdy z innych miast, możliwe długości pobytu, dni wylotu z poszczególnych lotnisk, typy pokoi, dopłaty i usługi do sprawdzenia w punktach sprzedaży lub na R.pl

Sprawdź ceny i terminy na: R.pl

CENA OD
3230 zł

Portugalia | Madera

Four Views Bahia – Funchal ☀☀☀☀

Kategoria lokalna: ****

Hotel cieszący się bardzo dobrymi opiniami, Goście doceniają położenie (niedaleko centrum), urozmaicone wyżywienie, obsługę, pokoje oraz piękne widoki na miasto oraz zatokę Funchal, jakie rozpościerają się z części pokoi, tarasu słonecznego i restauracji. Hotel bardziej na wakacje we dwoje niż na rodziny wypoczynek (brak atrakcji dla dzieci poza brodzikiem).

We dwoje

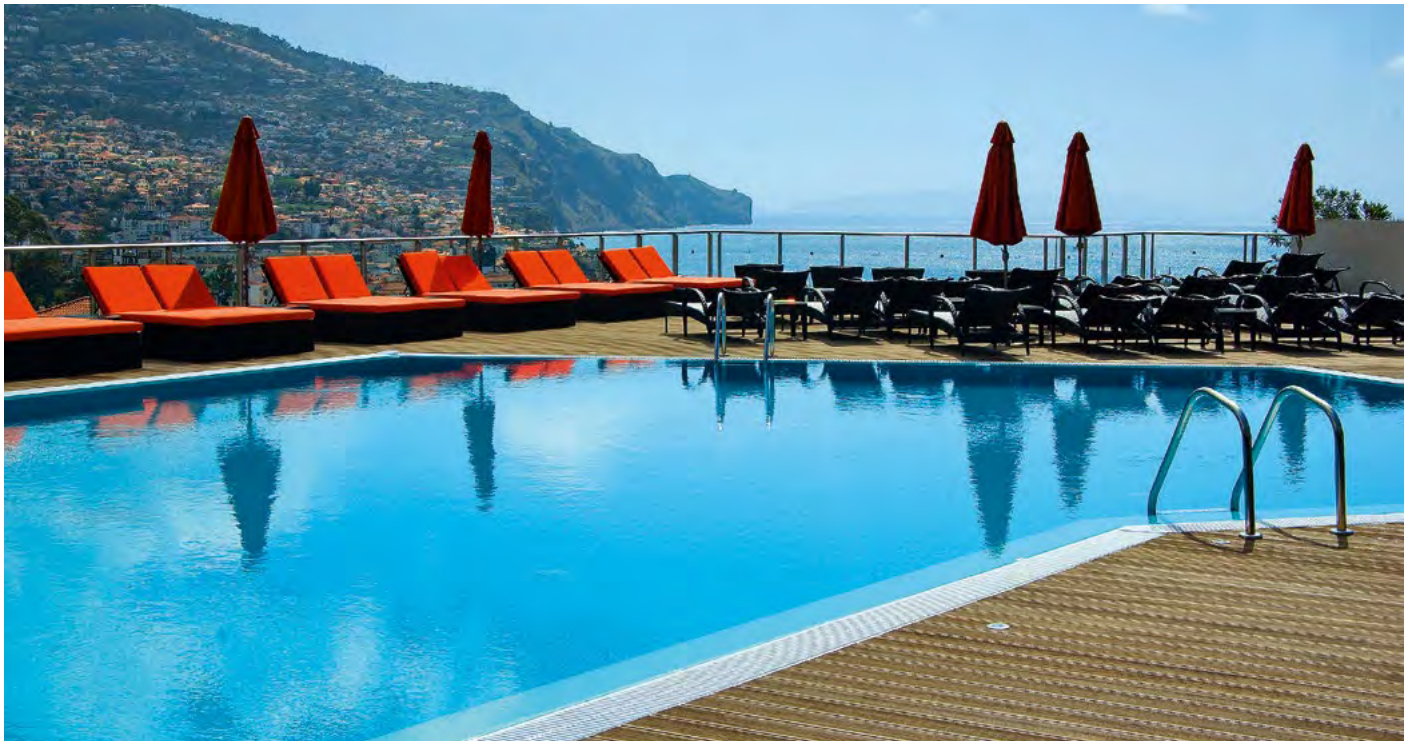

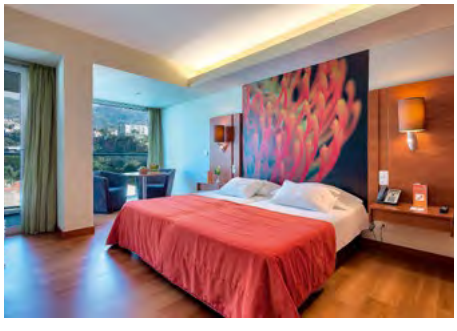





Położenie

Odnowiony w 2009 roku hotel położony jest w mieście (przy drodze), ok. 1 km od centrum (hotel zapewnia bezpłatny transfer 6 dni w tygodniu), ok. 50 m od hotelu znajduje się przystanek komunikacji miejskiej, do najbliższych: centrum handlowego ok. 750 m, barów i restauracji ok. 500 m. Do lotniska ok. 25 km

Plaża

Praia do Almirante – ok. 2 km od hotelu, kamienista.
Około 2,5 km od hotelu, przy plaży Lido (kamienista) znajduje się Lido Bathing Complex (wyróżniony błękitną Flagą, wstęp płatny ok. 5,5 EUR/os. dorosła, zniżki dla dzieci, leżaki i parasole płatne ok. 5 EUR/komplet, na miejscu m.in.: basen, brodzik ze statkiem pirackim, w basenach słona woda, dostęp do oceanu, przebieralnie, więcej informacji na *www.visitfunchal.pt/en/things-to-experience/enjoy-the-sea/beaches-and-seaside-bathing-complexes/item/571-lido-bathing-complex.html*

Do dyspozycji gości

Recepcja, lobby, restauracja, dwa bary, ogród, taras słoneczny z basenem (słodka woda, podgrzewany) i brodzikiem, leżakami oraz parasolami, sala konferencyjna, parking. Dodatkowo płatne: room service, opiekunka do dziecka, pomoc medyczna, prasowanie i pralnia, wypożyczalnia samochodów, parking. Hotel zapewnia ręczniki basenowe. Hotel przystosowany dla osób niepełnosprawnych.

Pokoje

Hotel oferuje zakwaterowanie w 261 pokojach różnego typu rozlokowanych 9-piętrowym budynku. Wszystkie pokoje klimatyzowane, z łazienką (suszarka do włosów, kosmetyki kąpielowe), TVsat, telefonem, zestawem do parzenia kawy i herbaty, minibarem (dodatkowo płatny), sejfem (płatny ok. 15 EUR/tydzień) oraz z balkonem. Łóżeczko dla dziecka do 2 lat gratis.

Wyżywienie

Śniadania kontynentalne w formie bufetu (07.30-10.00). Istnieje możliwość dopłaty do obiadokolacji (bufet lub a' la carte). Dostępne dania wegetariańskie i bezglutenowe.

Program sportowy i animacyjny

Codziennie wieczorne show i/lub muzyka na żywo. W cenie: basen kryty, siłownia, bilard, tenis stołowy. Strefa SPA płatna ok. 5 EUR/os dzień (sauna, jacuzzi, hamam), masaże płatne dodatkowo.

Internet

Wi-Fi gratis na terenie całego obiektu.
www.fourviewshotels.com

KOD IMPREZY: MDR **CENY** za os. w pok. 2 os. w zł

	cena w promocji już od		cena katalogowa	
Terminy	1 tydz.	2 tyg.	1 tydz.	2 tyg.
Grudzień od	**4649**	**6299**	**8270**	**11020**
Styczeń od	**3020**	**4549**	**5549**	**8099**
Luty od	**3320**	**4899**	**5970**	**8599**
Marzec od	**3270**	**4970**	**5899**	**8720**
Kwiecień od	**3249**	**4970**	**5849**	**8720**
Cena za dziecko (2-7 lat) już od		**1799**		**1799**

7 dni | 14 dni **Długość pobytu: 7 lub 14 dni**

Wyloty w: niedziele

Podane ceny są pełnymi cenami „od" dla imprezy rozpoczynającej się w miesiącu wskazanym w tabeli i wylotu/wyjazdu z Warszawy. Dostępność miejsc w cenach promocyjnych jest ograniczona. Aktualne ceny, dopłaty, wyloty/wyjazdy z innych miast, możliwe długości pobytu, dni wylotu z poszczególnych lotnisk, typy pokoi, dopłaty i usługi do sprawdzenia w punktach sprzedaży lub na R.pl

Sprawdź ceny i terminy na: R.pl

CENA OD
3020 zł

Portugalia | Madera

Jardins d'Ajuda – Funchal ☀☀☀☀

Kategoria lokalna: **

Hotel nie należy do najnowszych, ale za to jest bardzo dobrze utrzymany i w atrakcyjnej cenie. Duży i ładny ogród oraz basen, przestronne pokoje oraz bardzo dobra obsługa to wizytówki hotelu. Do tego All Inclusive (za dopłatą) dla wszystkich ceniących wygodę tej formuły. Polecamy!

All Inclusive za dopłatą **We dwoje**





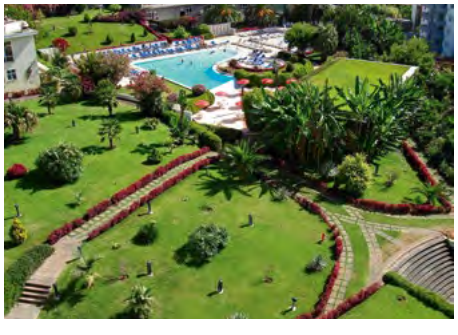

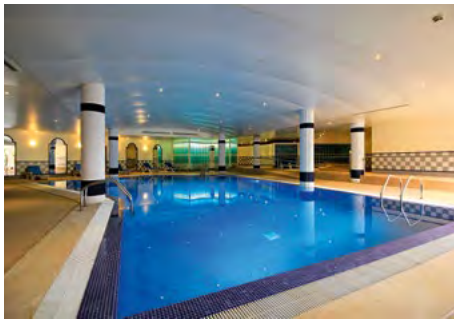

Położenie

Hotel położony ok. 3 km od centrum Funchal. W pobliżu hotelu (ok. 100 - 200 m) centrum handlowe, bary i restauracje. Przystanek komunikacji miejskiej ok. 100 m od hotelu. Do nadmorskiej promenady/ścieżki około 350 metrów. Do lotniska ok. 25 km.

Plaża

Niewielka, kamienista około 500 m. od hotelu. Około 500 m od hotelu, nad oceanem znajduje się Ponta Gorda Bathing Complex (wyróżniony błękitną Flagą, wstęp płatny ok. 5,5 EUR/os. dorosła, zniżki dla dzieci, leżaki i parasole płatne ok. 5 EUR/komplet, na miejscu m.in.: basen, brodzik, w basenach słona woda, dostęp do oceanu, przebieralnie), więcej informacji na *www.visitfunchal.pt/en/things-to-experience/enjoy-the-sea/beaches-and-seaside-bathing-complexes/572-ponta-gorda-po%C3%A7as-do-governador-swimming-complex.html*

Do dyspozycji gości

Recepcja, lobby, bar, windy, 2 restauracje (w tym główna bufetowa i a'la carte), 2 bary, ogród, taras słoneczny z basenem (podgrzewany) oraz brodzikiem (w basenach słodka woda), leżaki (w cenie) i parasolami (dodatkowo płatne). Dodatkowo płatne: room service, opiekunka do dziecka, prasowanie i pralnia.

Pokoje

Hotel oferuje 277 pokoi różnego typu rozlokowanych w 10-piętrowym budynku. Wszystkie pokoje klimatyzowane, z łazienką (suszarka do włosów), TVsat, telefonem, minibarem (płatny), sejfem (płatny ok. 12 EUR/tydzień) oraz z balkonem lub tarasem. Łóżeczko dla dziecka do 2 lat gratis.

Pokój standardowy (pow. ok. 20 m^2) – dla max 2 osób, pokoje od strony ulicy.

Pokój standardowy z widokiem na ogród (pow. ok. 20 m^2) – dla max 2 osób.

Studio (pow. ok. 28 m^2) – dla max 3 osób, jako dostawka dodatkowe łóżko, w pokoju aneks kuchenny (płyta grzewcza, naczynia do przygotowania i serwowania posiłków), pokoje od strony ulicy albo od strony ogrodu.

Wyżywienie

Śniadania (7.30-10.00) i obiadokolacje (19:00-21:30) w formie bufetu, do obiadokolacji kieliszek wina lub piwa lub soku, woda). Istnieje możliwość dopłaty do All Inclusive: śniadania (bufet), obiady (a'la carte lub bufet), obiadokolacje (bufet), przekąski, lokalne napoje alkoholowe i bezalkoholowe (11:00 - 23:00), popołudniowe słodkości (16:00-17:00) w miejscach wyznaczonych przez hotel.

Program sportowy i animacyjny

Hotel prowadzi animacje dla dorosłych. W cenie: basen kryty, strefa fitness, pokój gier (niektóre gry mogą być płatne). Strefa SPA płatna (solarium, łaźnia parowa, hamam, masaże).

Internet

Wi-Fi gratis.

www.hoteljardinsdajuda.com

KOD IMPREZY: MDR **CENY** za os. w pok. 2 os. w zł

	cena w promocji już od		cena katalogowa	
Terminy	1 tydz.	2 tyg.	1 tydz.	2 tyg.
Grudzień od	**3370**	**4499**	**6470**	**8349**
Styczeń od	**2230**	**3249**	**4730**	**6349**
Luty od	**2299**	**3270**	**4849**	**6470**
Marzec od	**2299**	**3249**	**4849**	**6430**
Kwiecień od	**2349**	**3549**	**4930**	**6849**
Cena za dziecko (2-12 lat) już od		**2349**		**2830**
Dopłata do All Inclusive od		**840**		**1680**

7 dni | 14 dni **Długość pobytu: 7 lub 14 dni**

Wyloty w: niedziele

Podane ceny są pełnymi cenami „od" dla imprezy rozpoczynającej się w miesiącu wskazanym w tabeli i wylotu/wyjazdu z Warszawy. Dostępność miejsc w cenach promocyjnych jest ograniczona. Aktualne ceny, dopłaty, wyloty/wyjazdy z innych miast, możliwe długości pobytu, dni wylotu z poszczególnych lotnisk, typy pokoi, dopłaty i usługi do sprawdzenia w punktach sprzedaży lub na R.pl

Sprawdź ceny i terminy na: R.pl

CENA OD
2230 zł

Portugalia | Madera

Turim Santa Maria Hotel – Funchal ☀☀☀☀

Kategoria lokalna: ****

Miejski hotel w butikowym stylu. Nowoczesny design z materiałów najwyższej jakości, komfortowe pokoje urządzone w jasnych kolorach oraz piękny widok ze sky baru na dachu na miasto i zatokę. Idealny na wakacje we dwoje i dla wszystkich tych, którzy chcą być w centrum życia Funchal. Do słynnego targu Mercado dos Lavradores ok. 400 metrów i tyle samo do starego miasta Funchal. Polecamy!

We dwoje



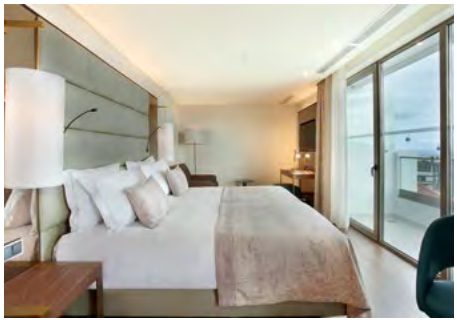





Położenie

Wybudowany w 2019 roku hotel położony w mieście, ok. 500 m od centrum, ok. 300 m. od hotelu znajduje się przystanek komunikacji miejskiej, do najbliższych: supermarketu, barów i restauracji ok. 300 m. Autokar nie ma możliwości podjechania pod sam hotel, konieczne przeniesienie bagaży (ok. 150 m). Do lotniska ok. 25 km.

Plaża

Praia do Almirante – ok. 750 m od hotelu, kamienista.

Do dyspozycji gości

Recepcja, lobby, windy, restauracja, dwa bary, niewielki taras słoneczny na dachu z basenem oraz kilkoma leżakami. Dodatkowo płatne: room service, parking, pralnia. Hotel zapewnia ręczniki basenowe.

Pokoje

Hotel oferuje 92 pokoi różnego typu rozlokowanych w 7-piętrowym budynku. Wszystkie pokoje klimatyzowane z łazienką (suszarka do włosów), TVsat, telefonem, zestawem do przygotowania kawy i herbaty, minibarem (płatny), sejfem (bezpłatny) oraz z balkonem. Łóżeczko dla dziecka do 2 lat gratis.

Pokój superior (ok. 22 m²) – dla max 3 osób, jako dostawka dodatkowe łóżko.

Wyżywienie

Śniadania (7.30-10.30) w formie bufetu. Istnieje możliwość dopłaty do obiadokolacji (a' la carte). Dostępne dania wegetariańskie i bezglutenowe.

Program sportowy i animacyjny

Hotel nie prowadzi programu sportowego, ani animacyjneg. Najbliższe rozrywki w centrum Funchal.

Internet

Wi-Fi gratis na terenie całego hotelu.

www.turim-hotels.com

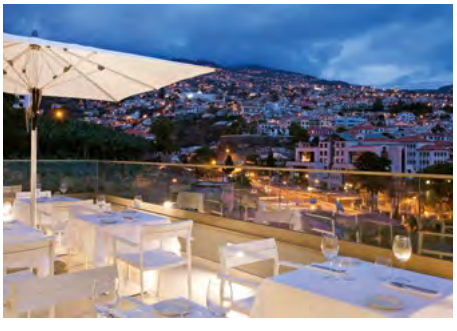

KOD IMPREZY: MDR **CENY** za os. w pok. 2 os. w zł

	cena w promocji już od		cena katalogowa	
Terminy	1 tydz.	2 tyg.	1 tydz.	2 tyg.
Grudzień od	**4830**		**8570**	
Luty od	**2520**	**3370**	**4630**	**6049**
Marzec od	**2449**	**3299**	**4520**	**5930**
Kwiecień od	**2420**	**3299**	**4470**	**5930**
Cena za dziecko (13-17 lat) już od		**2249**		**2699**
Dopłata za śniadania i obiadokolacje. od		**672**		**1344**

7 dni | 14 dni **Długość pobytu: 7 lub 14 dni**

Wyloty w: niedziele

Podane ceny są pełnymi cenami „od" dla imprezy rozpoczynającej się w miesiącu wskazanym w tabeli i wylotu/wyjazdu z Warszawy. Dostępność miejsc w cenach promocyjnych jest ograniczona. Aktualne ceny, dopłaty, wyloty/wyjazdy z innych miast, możliwe długości pobytu, dni wylotu z poszczególnych lotnisk, typy pokoi, dopłaty i usługi do sprawdzenia w punktach sprzedaży lub na R.pl

Sprawdź ceny i terminy na: R.pl

CENA OD
2420 zł

Portugalia | Madera

Dorisol Estrelicia – Funchal ☀☀☀

Kategoria lokalna: ***

Na terenie kompleksu 2 baseny, kort tenisowy i zadbany ogród. Idealna baza wypadowa dla wszystkich tych, którzy na własną rękę chcieliby zwiedzać wyspę. Hotel dla niewymagających Klientów ale za to w bardzo dobrej cenie.

All Inclusive za dopłatą | We dwoje



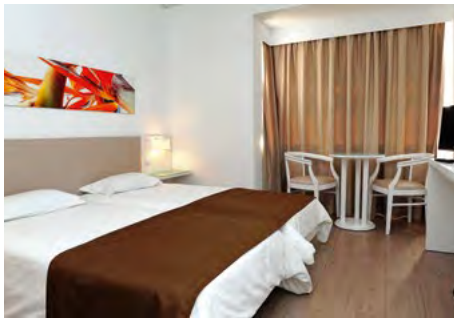

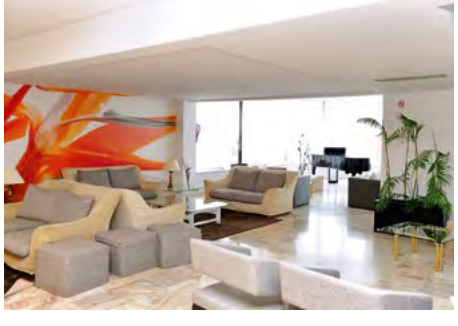



Położenie

Odświeżony w 2013 roku hotel jest częścią kompleksu Dorisol, w skład którego wchodzą 3 hotele. Kompleks położony jest w dzielnicy hotelowej Lido, ok. 2 km od centrum miasta, ok. 100 – 300 m od hotelu znajdują się: przystanek komunikacji miejskiej, supermarket, bary i restauracje. Do lotniska ok. 25 km.

Plaża

Praia Lido – ok. 600 m od hotelu, wąska, kamienista. Obok plaży znajduje się Lido Bathing Complex (wyróżniony błękitną Flagą, wstęp płatny ok. 5,5 EUR/os dorosła, zniżki dla dzieci, leżaki i parasole płatne ok. 5 EUR/komplet, na miejscu m.in.: basen, brodzik ze statkiem pirackim, w basenach słona woda, dostęp do oceanu, przebieralnie, więcej informacji na http://*www.visitfunchal.pt/en/things-to-experience/enjoy-the-sea/beaches-and-seaside-bathing-complexes/item/571-lido-bathing-complex.html).*

Do dyspozycji gości

Recepcja, lobby, windy, czytelnia, restauracja, bar, snack bar, ogród, tarasy słoneczne z leżakami, 2 baseny i brodzik (w basenach słodka woda), parking. Dodatkowo płatne: pralnia i prasowalnia. Hotel zapewnia ręczniki basenowe (depozyt ok. 20 EUR).

Pokoje

Hotel oferuje zakwaterowanie w 148 pokojach różnego typu rozlokowanych w 12-piętrowym budynku. Wszystkie z łazienką (suszarka do włosów), TVsat, telefonem oraz z sejfem (płatny ok. 2 EUR/dzień). Łóżeczko dla dziecka do 2 lat gratis.

Pokój standardowy (pow. ok. 20 m^2) - dla max 3 osób, pokój bez balkonu.

Pokój standardowy z balkonem (pow. ok. 24 m^2) - dla max 3 osób.

Wyżywienie

Śniadania (7:30-10:00) oraz obiadokolacje (19:00-21:00) w formie bufetu. Istnieje możliwość dopłaty All Inclusive: śniadania (bufet), obiady (13:00-14:00 tzw. set menu) i obiadokolacje (bufet), przekąski (kanapki, tosty, hamburgery, frytki, sałatka, pizza, kawa/herbata, słodkości, lody – w godzinach wyznaczonych przez hotel), lokalne napoje alkoholowe i bezalkoholowe (10:00-23:00). Dostępne dania wegetariańskie i bezglutenowe.

Program sportowy i animacyjny

Hotel zapewnia animacje dla dorosłych, wieczorami pokazy i/lub muzyka na żywo. W cenie: basen kryty, tenis stołowy. Płatne dodatkowo: kort tenisowy (ok. 5 EUR/godzina), bilard (ok. 5 EUR/godzina), strefa SPA (sauna, masaże, zabiegi na ciało).

Internet

Wi-Fi gratis w miejscach ogólnodostępnych.

www.dorisol.com

KOD IMPREZY: MDR **CENY** za os. w pok. 2 os. w zł

	cena w promocji już od		cena katalogowa	
Terminy	1 tydz.	2 tyg.	1 tydz.	2 tyg.
Grudzień od	**3370**	**4270**	**6470**	**7970**
Styczeń od	**2170**	**2999**	**4430**	**5899**
Luty od	**2199**	**3099**	**4699**	**6199**
Marzec od	**2170**	**3070**	**4630**	**6130**
Kwiecień od	**2199**	**3230**	**4699**	**6399**
Cena za dziecko (2-7 lat) już od		**1820**		**1849**
Dopłata do All Inclusive od		**840**		**1680**

7 dni | 14 dni **Długość pobytu: 7 lub 14 dni**

Wyloty w: niedziele

Podane ceny są pełnymi cenami „od" dla imprezy rozpoczynającej się w miesiącu wskazanym w tabeli i wylotu/wyjazdu z Warszawy. Dostępność miejsc w cenach promocyjnych jest ograniczona. Aktualne ceny, dopłaty, wyloty/wyjazdy z innych miast, możliwe długości pobytu, dni wylotu z poszczególnych lotnisk, typy pokoi, dopłaty i usługi do sprawdzenia w punktach sprzedaży lub na R.pl

Sprawdź ceny i terminy na: R.pl

CENA OD **2170 zł**

Portugalia | Madera

Orquidea – Funchal ☀☀☀

Kategoria lokalna: ***

Podstawowe 3* położone w mieście - w pobliżu hotelu bary i restauracje. Hotel dla wszystkich osób, które za niewygórowaną cenę chcą spędzić wakacje na Maderze i korzystać z typowo miejskich atrakcji.

We dwoje



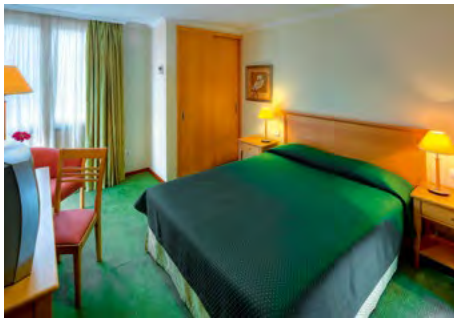



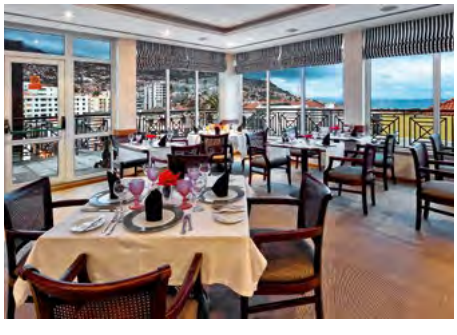



Położenie

Hotel położony jest w mieście, ok. 500 m od jego centrum, ok. 100 m od hotelu znajduje się przystanek komunikacji miejskiej, do najbliższych: supermarketu - ok. 700 m, barów i restauracji - ok. 100 m. Autokar nie ma możliwości podjechania pod sam hotel, konieczne przeniesienie bagaży (ok. 100 m). Do lotniska ok. 25 km.

Plaża

Praia do Almirante – ok. 2 km od hotelu, kamienista.

Do dyspozycji gości

Recepcja, lobby, winda, restauracja, bar. Dodatkowo płatne: prasowanie i pralnia, parking.

Pokoje

Hotel oferuje 76 pokoi różnego typu rozlokowanych w 6-piętrowym budynku. Wszystkie pokoje klimatyzowane, z łazienką (suszarka do włosów), TVsat, telefonem, sejfem (płatny ok. 10 EUR/tydzień). Łóżeczko dla dziecka do 2 lat gratis.

Pokoje standardowe (pow. ok. 15-20 m^2) – dla max 3 osób, jako dostawka dodatkowe łóżko. Pokoje 1-osobowe mają metraż ok. 10 m^2.

Pokoje standardowe z balkonem (pow. ok. 20 m^2) - dla max 3 osób, jako dostawka dodatkowe łóżko.

Wyżywienie

Śniadania kontynentalne (7.30-13.00) w formie bufetu. Istnieje możliwość dopłaty do obiadokolacji (tzw set menu). Dostępne dania wegetariańskie i bezglutenowe.

Program sportowy i animacyjny

Hotel nie zapewnia programu sportowo-animacyjnego.

Internet

Wi-Fi gratis na terenie całego obiektu.

www.hotelorquidea.com

KOD IMPREZY: MDR **CENY** za os. w pok. 2 os. w zł

	cena w promocji już od		cena katalogowa	
Terminy	1 tydz.	2 tyg.	1 tydz.	2 tyg.
Grudzień od	**4049**	**4749**	**7599**	**8899**
Styczeń od	**2199**	**2899**	**4270**	**5570**
Luty od	**2370**	**3070**	**4520**	**5849**
Marzec od	**2349**	**3049**	**4520**	**5799**
Kwiecień od	**2449**	**3299**	**4630**	**6270**
Cena za dziecko (2-3 lat) już od		**1799**		**1799**
Dopłata za śniadania i obiadokolacje. od		**595**		**1190**

7 dni | 14 dni **Długość pobytu: 7 lub 14 dni**

Wyloty w: niedziele

Podane ceny są pełnymi cenami „od" dla imprezy rozpoczynającej się w miesiącu wskazanym w tabeli i wylotu/wyjazdu z Warszawy. Dostępność miejsc w cenach promocyjnych jest ograniczona. Aktualne ceny, dopłaty, wyloty/wyjazdy z innych miast, możliwe długości pobytu, dni wylotu z poszczególnych lotnisk, typy pokoi, dopłaty i usługi do sprawdzenia w punktach sprzedaży lub na R.pl

Sprawdź ceny i terminy na: R.pl

CENA OD
2199 zł

Madera – Festiwal wiecznej wiosny

8 dni lub 15 dni

W programie: Funchal – tętniąca życiem stolica wyspy ● egzotyczna roślinność Madery ● spadziste dachy w Santana i Dolina Zakonnic ● malownicze widoki Encumeada ● naturalne baseny w Porto Moniz ● Pico do Arieiro ● dla chętnych (płatne dodatkowo) wizyta Camara de Lobos oraz plażowanie na Porto Santo

Dla chętnych przedłużenie wycieczki o tydzień pobytu w hotelu na: Maderze

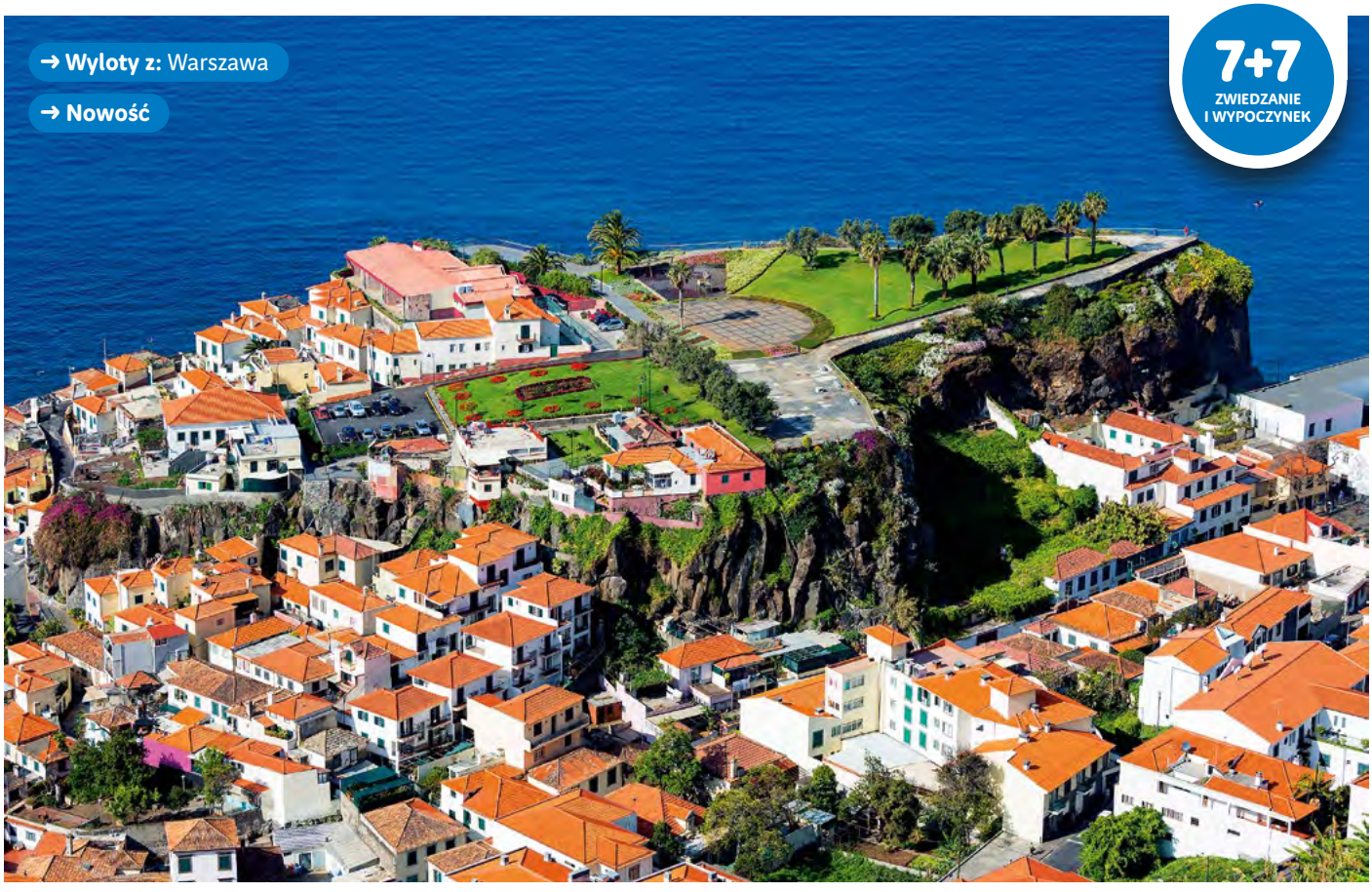

Dzień 1 Zbiórka przy stanowisku odpraw Rainbow na 2 godz. przed wylotem samolotu. Aktualne rozkłady prosimy sprawdzać na **R.pl/rozklady**. Po przylocie transfer do hotelu. Wieczorem kolacja i nocleg. **Uwaga!** W przypadku nocnych godzin przelotu w tym dniu nie będzie kolacji.

Dzień 2 Po śniadaniu zwiedzanie Funchal - stolicy wyspy. Rozpoczniemy od Mercado dos Lavadores - najsłynniejszego targu Madery, gdzie można nie tylko zobaczyć co właśnie złowili rybacy, ale i skosztować słynnych krzyżówek różnych owoców np. marakui z truskawką, czy banana z ananasem. Następnie spacer uliczkami starego miasta. Kolejnym punktem programu będzie miejski ogród botaniczny, gdzie na 8300 m² można zapoznać się z piękną florą Madery i całego świata. Na zakończenie wizyta w jednej z winiarni, gdzie będzie można zobaczyć jak produkuje się znane wino - maderę, w programie przewidziana także degustacja. Powrót do hotelu, kolacja, nocleg.

Dzień 3 Po śniadaniu, jeśli pozwolą na to warunki pogodowe, pojedziemy na Pico do Arieiro (1818 m.n.p.m), z którego roztacza się zjawiskowa panorama na najwyższe szczyty Madery. Kolejnym punktem programu będzie Ribeiro Frio - mała górska miejscowość słynąca ze stawów hodowlanych pstrąga tęczowego, otoczona lasem wawrzynowym (UNESCO). Przejazd do wioski Santana, słynącej z tradycyjnych, charakterystycznych budynków i domów mieszkalnych w kształcie litery A. Tam lunch (dodatkowo płatny), a po lunchu zapraszamy na „poncha" - to napój robiony z rumu z trzciny cukrowej z dodatkiem miodu i soku z limonek. Powrót do hotelu, kolacja, nocleg. (Trasa ok. 80 km).

Dzień 4 Śniadanie. Dzień wolny. Dla chętnych i za dodatkową opłatą (ok. 37 EUR/os.) proponujemy trekking lewadą 25 Fontes, która prowadzi przez las wawrzynowy (UNESCO), pośród gigantycznych paproci, pięknie pachnących wrzośców oraz szumiących w tle wodospadów. Pokonanie trasy (w dwie strony około 10 km) zajmuje około 4 godzin, trasa należy do średnio trudnych (około 400 m przewyższenia), rekomendujemy zabranie wody i przekąski, butów trekkingowych oraz ciepłej bluzy. Kolacja i nocleg.

Dzień 5 Śniadanie. Przejazd przez przełęcz Encumeada przez przepiękną dolinę do wioski Sao Vicente, położonej na północnym wybrzeżu wyspy. W Sao Vicente proponujemy podziemny spacer w powulkanicznej jaskini. Następnie przejazd do Porto Moniz, które słynie z naturalnych wulkanicznych basenów skalnych - możliwość kąpieli (w zależności od pogody). Powrót do hotelu przez płaskowyż Paul da Serra, zwany „maderską tundrą". Kolacja, nocleg. (Trasa ok. 110 km).

Dzień 6 Śniadanie. Dzień wolny. Dla chętnych i za dodatkową opłatą (ok. 100 EUR/os.) wycieczka promem na wyspę Porto Santo - położoną nieco ponad 40 km na północny wschód od Madery (przeprawa trwa około 2,5 godziny w jedną stronę). Porto Santo słynnie przede wszystkim z 9 kilometrowej, naturalnej plaży o złotym piasku i leczniczych właściwościach. Krótki przejazd do stolicy wyspy - Vila Baleira. W Vila Baleira czas wolny na kąpiele słoneczne i morskie lub za dodatkową opłatą: możliwość wypożyczenia rowerów, jazda konna, szlaki piesze, nurkowanie. Po południu powrót na Maderę. Istnieje opcja zakupienia wycieczki na Porto Santo w wersji lotniczej - cena do potwierdzenia u rezydenta (przelot trwa ok. 20 minut w jedną stronę, wtedy w cenę wycieczki transfer hotel - lotnisko w Funchal - hotel, bilet lotniczy na Porto Santo i z powrotem, transfer lotnisko - Vila Baleira - lotnisko na Porto Santo. Kolacja, nocleg.

Dzień 7 Śniadanie. Dzień wolny. Dla chęt-

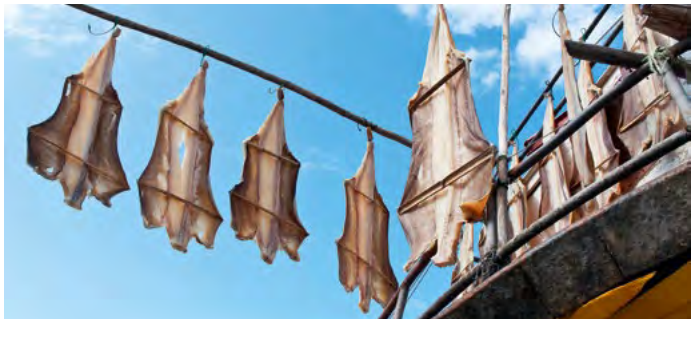

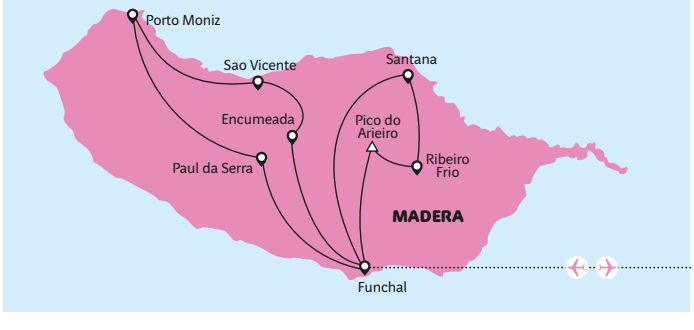





7+7
ZWIEDZANIE
I WYPOCZYNEK











nych i za dodatkowa opłatą (ok. 35 EUR/os.) południowa wycieczka do Camara de Lobos i na Cabo Girao - najwyższy klif w Europie. Spacer po zawieszonej 580 m n.p.m szklanej platformie zapewni fantastyczne widoki na południową część wyspy. Przejazd do Camara de Lobos - najsłynniejszej z wiosek rybackich Madery i uwiecznionej przez samego Winstona Churchilla. Na zakończenie Monte - urokliwa wieś położona powyżej stolicy Funchal, słynąca z pięknego kościoła (gdzie pochowany jest ostatni cesarz Austro-Węgier), ogrodów publicznych oraz zjazdów na saniach (płatny dodatkowo ok. 15 EUR/os). Kolacja i nocleg.

Dzień 8 Śniadanie i wykwaterowanie. Transfer na lotnisko w Funchal. Wylot do Polski. Dla Klientów pozostających na kolejny tydzień wypoczynku: po śniadaniu wykwaterowanie, transfer do wybranego hotelu.

Uwagi! Kolejność realizacji punktów programu może ulec zmianie lub odwróceniu. Pilot nie oprowadza po zwiedzanych obiektach.

HOTELE

Hotele *** - położony w Funchal, przykładowy hotel to Dorisol Estrelicia (pokoje standardowe). Pokoje: 1-, 2-, 3 - osobowe, (przy czym 3 - osobowe, to z reguły pokój 2 - osobowy z dostawką), wszystkie z łazienkami i wc, często z telefonem i klimatyzacją. Wyżywienie: śniadania i obiadokolacje.

Dla chętnych za dopłatą istnieje możliwość przedłużenia imprezy o tydzień pobytu w wybranym hotelu na Maderze. Opisy hoteli w sekcji „Wypoczynek Portugalia Madera" i w systemie rezerwacyjnym R.pl.

ŚWIADCZENIA

Cena podstawowa obejmuje: przelot samolotem czarterowym, opłaty lotniskowe, przejazdy klimatyzowanym autokarem podczas objazdu, 7 rozpoczętych dób hotelowych, śniadania i obiadokolacje, program turystyczny j.w., opiekę polskiego pilota podczas objazdu oraz ubezpieczenie TU Europa (NNW, KL, Assistance i bagaż).

Cena podstawowa nie obejmuje: opłaty za pakiet z tytułu realizacji programu zwiedzania (m.in. wstępy, napiwki dla kierowców, opłaty rezerwacyjne itp) w kwocie 65 EUR/os - pakiet płatny u pilota na miejscu. Cena nie obejmuje również wycieczek opcjonalnych wymienionych w programie imprezy, dodatkowych posiłków i napojów do kolacji oraz wydatków osobistych.

TERMINY I CENY (za os. w pok. 2 os. w zł)

Termin	cena w promocji od	cena katalogowa
27.12 - 03.01	**4770**	**8799**
03.01 - 10.01	**2570**	**4849**
10.01 - 17.01	**2599**	**4970**
17.01 - 24.01	**2699**	**5349**
24.01 - 31.01	**2720**	**5349**
31.01 - 07.02	**2730**	**5349**
07.02 - 14.02	**2699**	**5349**
14.02 - 21.02	**2870**	**5349**
21.02 - 28.02	**2620**	**5220**
28.02 - 07.03	**2570**	**5199**
07.03 - 14.03	**2549**	**5199**
14.03 - 21.03	**2699**	**5199**
21.03 - 28.03	**2570**	**5130**
28.03 - 04.04	**2499**	**5130**
04.04 - 11.04	**2520**	**5220**
11.04 - 18.04	**2949**	**5349**
18.04 - 25.04	**3049**	**5130**
Cena za os. dorosłą na dost. już od	**2820**	
Cena za dziecko już od	**2470**	
Dopłata za pok. 1 os. od	**629**	

HOTEL PLUS

Dopłata za tydzień wypoczynku w hotelu w promocji od:

Orquidea ***	**od 699 zł**
Turim Santa Maria Hotel ****	**od 849 zł**
Możliwy wypoczynek także w innych hotelach.	**Sprawdź na R.pl**

Podano pełne ceny dla wylotu/wyjazdu z Warszawy. Dostępność miejsc w cenach promocyjnych jest ograniczona. Aktualne ceny, dopłaty, wyloty/wyjazdy z innych miast, możliwe długości pobytu, dni wylotu z poszczególnych lotnisk, typy pokoi, dopłaty i usługi do sprawdzenia w punktach sprzedaży lub na R.pl

więcej na: R.pl

Kod imprezy: MZW

CENA OD
2499 zł

Madera – Gdzie nogi poniosą

8 dni lub 15 dni

W programie: Lewada 25 Fontes i las laurowy (UNESCO) ● zachwycający wschód – trekking po półwyspie św. Wawrzyńca ● Funchal: kolorowe drzwi starego miasta i ogród botaniczny ● maderska kuchnia i wino ● piaszczysta plaża Porto Santo (wycieczka dodatkowo płatna)
Dla chętnych przedłużenie wycieczki o tydzień pobytu w hotelu na: Maderze





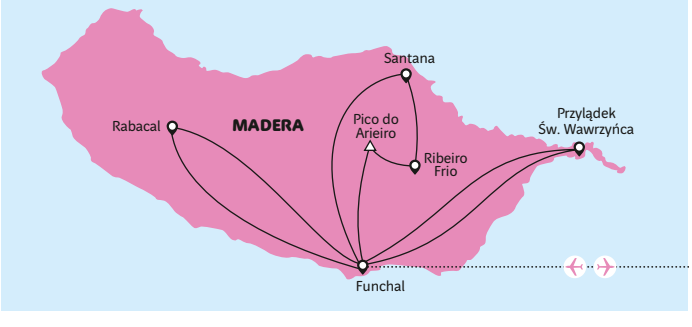









7+7
ZWIEDZANIE I WYPOCZYNEK

Dzień 1 Zbiórka przy stanowisku odpraw Rainbow na 2 godz. przed wylotem samolotu. Aktualne rozkłady prosimy sprawdzać na **R.pl/rozklady**. Po przylocie transfer do hotelu. Wieczorem kolacja i nocleg. **Uwaga!** W przypadku nocnych godzin przelotu w tym dniu nie będzie kolacji.

Dzień 2 Po śniadaniu zwiedzanie Funchal - stolicy wyspy. Rozpoczniemy od Mercado dos Lavradores - najsłynniejszego targu Madery, gdzie można nie tylko zobaczyć co właśnie złowili rybacy, ale i skosztować słynnych krzyżówek różnych owoców np. marakui z truskawką, czy banana z ananasem. Następnie spacer uliczkami starego miasta. Kolejnym punktem programu będzie miejski ogród botaniczny, gdzie na 8300 m^2 można zapoznać się z piękną florą Madery i całego świata. Na zakończenie wizyta w jednej z winiarni, gdzie będzie można zobaczyć jak produkuje się znane wino - maderę, w programie przewidziana także degustacja. Powrót do hotelu, kolacja, nocleg.

Dzień 3 Po śniadaniu, jeśli pozwolą na to warunki pogodowe, pojedziemy na Pico do Arieiro (1818 m.n.p.m), z którego roztacza się zjawiskowa panorama na najwyższe szczyty Madery. Kolejnym punktem programu będzie Ribeiro Frio - mała górska miejscowość słynąca ze stawów hodowlanych pstrąga tęczowego, otoczona lasem wawrzynowym (UNESCO). Przejazd do wioski Santana, słynącej z tradycyjnych i charakterystycznych budynków i domów mieszkalnych w kształcie litery A i tam lunch (dodatkowo płatny), a po lunchu zapraszamy na „poncha" - to napój robiony z rumu z trzciny cukrowej z dodatkiem miodu i soku z limonek. Powrót do hotelu, kolacja, nocleg. (Trasa ok. 80 km).

Dzień 4 Śniadanie. W tym dniu proponujemy trekking lewadą 25 Fontes, która prowadzi przez las wawrzynowy (UNESCO), pośród gigantycznych paproci, pięknie pachnących wrzośców oraz szumiących w tle wodospadów. Pokonanie trasy (w dwie strony około 10 km) zajmuje około 4 godzin, trasa należy do średnio trudnych (około 400 m przewyższenia), rekomendujemy zabranie wody i przekąski, butów trekkingowych oraz ciepłej bluzy. Powrót do hotelu, kolacja, nocleg.

Dzień 5 Śniadanie. W tym dniu zapraszamy na trekking po półwyspie świętego Wawrzyńca (Sao Lorenco), czyli po najbardziej na wschód wysuniętej części Madery. Szlak uznawany jest za najbardziej widowiskowy na wyspie - prowadzi gdzieniegdzie urwiskami skalnymi do punktów widokowych na piękne formacje skalne zatopione w wodach Atlantyku. Trasa należy do średnio trudnych, jej przejście zajmuje około 4 godzin (ok. 8 km, do Casa do Sardinha i z powrotem), rekomendujemy zabranie wody, przekąski, butów trekkingowych, ciepłej bluzy oraz kremu z filtrem. Powrót do hotelu, kolacja, nocleg.

Dzień 6 Śniadanie. Dzień wolny. Dla chętnych i za dodatkową opłatą (ok. 100 EUR/os) wycieczka promem na wyspę Porto Santo - położoną nieco ponad 40 km na północny wschód od Madery (przeprawa trwa około 2,5 godziny w jedną stronę). Porto Santo słynnie przede wszystkim z 9 kilometrowej, naturalnej plaży o złotym piasku i leczniczych właściwościach. Krótki przejazd do stolicy wyspy - Vila Baleira. W Vila Baleira czas wolny na kąpiele słoneczne i morskie lub za dodatkową opłatą: możliwość wypożyczenia rowerów, jazda konna, szlaki piesze, nurkowanie. Istnieje również opcja zakupienia wycieczki na Porto Santo w wersji lotniczej - cena do potwierdzenia u rezydenta (przelot trwa ok. 20 minut w jedną stronę), wtedy w cenę wycieczki wliczony jest dodatkowo przelot w obie strony oraz transfer z lotniska do stolicy wyspy - Vila Baleira i z powrotem. Po południu powrót na Maderę. Kolacja, nocleg.

Dzień 7 Śniadanie. Dzień wolny. Chętnym i za dodatkową opłatą (ok. 30 EUR/os) proponujemy 3-godzinny rejs katamaranem wzdłuż południowego wybrzeża Madery w poszukiwaniu wielorybów i delfinów. Kolacja i nocleg.

Dzień 8 Śniadanie i wykwaterowanie. Transfer na lotnisko w Funchal. Wylot do Polski. Dla Klientów pozostających na kolejny tydzień wypoczynku: po śniadaniu wykwaterowanie, transfer do wybranego hotelu.

Uwagi! Kolejność realizacji punktów programu może ulec zmianie lub odwróceniu. Pilot nie oprowadza po zwiedzanych obiektach.
Trekkingi oraz wycieczka katamaranem są zależne od warunków pogodowych.

HOTELE

Hotele *** - położony w Funchal, przykładowy hotel to Dorisol Estrelicia (pokoje standardowe). Pokoje: 1-, 2-, 3 - osobowe, (przy czym 3 - osobowe, to z reguły pokój 2 - osobowy z dostawką), wszystkie z łazienkami i wc, często z telefonem i klimatyzacją. Wyżywienie: śniadania i obiadokolacje.

Dla chętnych za dopłatą istnieje możliwość przedłużenia imprezy o tydzień pobytu w wybranym hotelu na Maderze. Opisy hoteli w sekcji „Wypoczynek Portugalia Madera" i w systemie rezerwacyjnym R.pl.

ŚWIADCZENIA

Cena podstawowa obejmuje: przelot samolotem czarterowym, opłaty lotniskowe, przejazdy klimatyzowanym autokarem podczas objazdu, 7 rozpoczętych dób hotelowych, śniadania i obiadokolacje, program turystyczny j.w., opiekę polskiego pilota podczas objazdu oraz ubezpieczenie TU Europa (NNW, KL, Assistance i bagaż).

Cena podstawowa nie obejmuje: opłaty za pakiet z tytułu realizacji programu zwiedzania (m.in. wstępy, napiwki dla kierowców, opłaty rezerwacyjne itp) w kwocie 75 EUR/os. - pakiet płatny u pilota na miejscu. Cena nie obejmuje również wycieczek opcjonalnych wymienionych w programie imprezy, dodatkowych posiłków i napojów do kolacji oraz wydatków osobistych.

TERMINY I CENY (za os. w pok. 2 os. w zł)

Termin	cena w promocji od	cena katalogowa
27.12 - 03.01	**3649**	**6849**
03.01 - 10.01	**2649**	**4899**
10.01 - 17.01	**2620**	**5020**
17.01 - 24.01	**2720**	**5399**
24.01 - 31.01	**2720**	**5399**
31.01 - 07.02	**2699**	**5349**
07.02 - 14.02	**2699**	**5349**
14.02 - 21.02	**2699**	**5349**
21.02 - 28.02	**2649**	**5270**
28.02 - 07.03	**2520**	**5220**
07.03 - 14.03	**2520**	**5199**
14.03 - 21.03	**2549**	**5199**
21.03 - 28.03	**2599**	**5199**
28.03 - 04.04	**2670**	**5199**
04.04 - 11.04	**2570**	**5270**
11.04 - 18.04	**2770**	**5349**
18.04 - 25.04	**2799**	**5199**
Cena za os. dorosłą na dost. już od	**2849**	
Cena za dziecko już od	**2299**	
Dopłata za pok. 1 os. od	**629**	

Dopłata za tydzień wypoczynku w hotelu w promocji od:

Orquidea ***	**od 699 zł**
Turim Santa Maria Hotel ****	**od 849 zł**
Możliwy wypoczynek także w innych hotelach.	**Sprawdź na R.pl**

Podano pełne ceny dla wylotu/wyjazdu z Warszawy. Dostępność miejsc w cenach promocyjnych jest ograniczona. Aktualne ceny, dopłaty, wyloty/wyjazdy z innych miast, możliwe długości pobytu, dni wylotu z poszczególnych lotnisk, typy pokoi, dopłaty i usługi do sprawdzenia w punktach sprzedaży lub na R.pl

więcej na: R.pl

Kod imprezy: MTL

CENA OD
2520 zł





Portugalia Madera

Madera i Porto Santo

8 dni lub 15 dni

W programie: Porto Santo: 9-kilometrowa piaszczysta plaża, sporty wodne i szlaki trekkingowe • zielona Madera – spektakularna Dolina Zakonnic i ogród botaniczny w Funchal, tradycja w Santana i Monte
Dla chętnych przedłużenie wycieczki o tydzień pobytu w hotelu na: Maderze

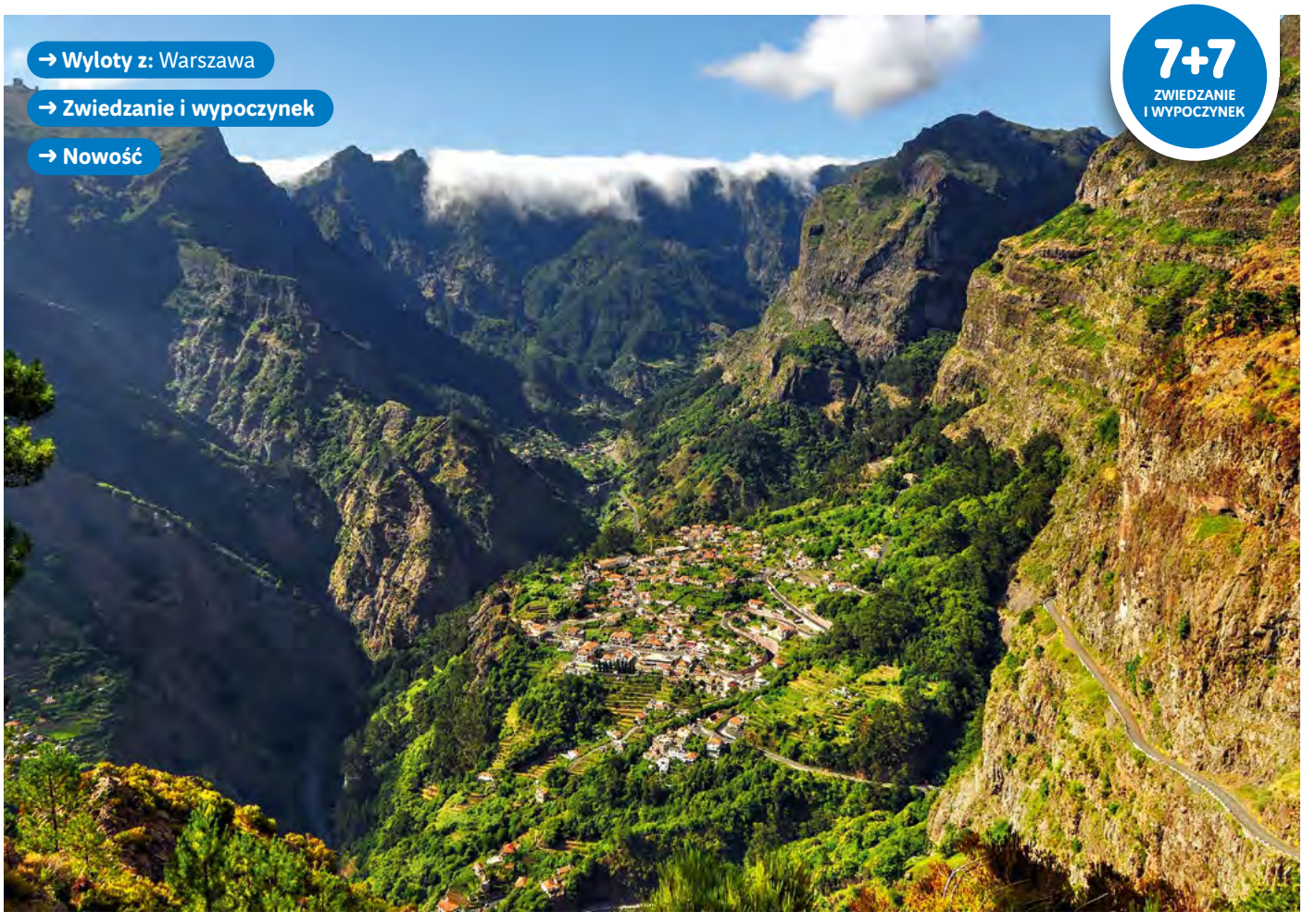













7+7
ZWIEDZANIE I WYPOCZYNEK

Dzień 1 Zbiórka przy stanowisku odpraw Rainbow na 2 godz. przed wylotem samolotu. Aktualne rozkłady prosimy sprawdzać na R.pl. Po przylocie transfer do hotelu Four Views Monumental **** w Funchal (lub podobnego). Wieczorem kolacja i nocleg. **Uwaga!** W przypadku nocnych godzin przelotu w tym dniu nie będzie kolacji.

Dzień 2 Wcześnie rano transfer do portu w Funchal (śniadanie w formie pakietu np: sok/woda, owoc, croissant lub kanapka z szynką lub serem), przeprawa promowa na Porto Santo (ok. 2,5 h,). Porto Santo to niewielka wulkaniczna wyspa (42 km^2 powierzchni) położona ok. 40 km na północny wschód od Madery, ze stolicą w Vila Baleira - tu znajdują się hotele, restauracje i bary, centrum handlowe. Największą atrakcją wyspy jest ponad 9 kilometrowa, piaszczysta, szeroka plaża, rozciągająca się z Vila Baleira do Ponta de Calheta. Dla osób chcących aktywnie spędzić czas do wyboru pozostaje szereg atrakcji np. windsurfing, kitesurfing, nurkowanie i snorkeling, jazda konna czy jazda na rowerze. Na wyspie znajduje się również klub tenisowy oraz pole golfowe. Wielbiciele pieszych wędrówek docenią trasy trekkingowe wzdłuż Pico de Branco lub Terra Cha. Po południu zakwaterowanie w hotelu Praia Dourada (lub podobnym) *** w Vila Baleira, dostępne pokoje 1-2 osobowe. Wyżywienie: śniadania kontynentalne w hotelu Praia Dourada i obiadokolacje serwowane w hotelu Torre Praia (ok. 800 metrów od hotelu Praia Dourada, hotel zapewnia transfer na kolację/z kolacji, transfer w turach).

Dzień 3-4 Dni wolne, czas na kąpiele słoneczne i morskie lub samodzielne eksplorowanie wyspy. Zachęcamy do skorzystania z wycieczek fakultatywnych po wyspie (płatne dodatkowo, od około 20 EUR/os.) - propozycję wycieczek przedstawi pilot wycieczki.

Dzień 5 Po śniadaniu wykwaterowanie. Wieczorem przeprawa promowa na Maderę, kolacja na promie w restauracji samoobsługowej, w cenie: zupa, danie główne, deser, napój, kawa). Transfer do hotelu Four Views Monumental (lub podobnego) **** w Funchal. Nocleg.

Dzień 6 Po śniadaniu zwiedzanie Funchal - stolicy wyspy. Rozpoczniemy od Mercado dos Lavadores - najsłynniejszego targu Madery, gdzie można nie tylko zobaczyć co właśnie złowili rybacy, ale i skosztować słynnych krzyżówek różnych owoców np. marakui z truskawką, czy banana z ananasem. Następnie spacer uliczkami starego miasta. Kolejnym punktem programu będzie miejski ogród botaniczny, gdzie na 8300 m^2 można zapoznać się z piękną florą Madery i całego świata. Kolejnym punktem programu tego dnia będzie Monte - urokliwa wieś położona powyżej stolicy Funchal, słynąca z pięknego kościoła gdzie pochowany jest ostatni cesarz Austro-Węgier, ogrodów publicznych oraz zjazdów na saniach. Na zakończenie wizyta w jednej z winiarni, gdzie będzie można zobaczyć jak produkuje się znane wino - maderę, w programie przewidziana także degustacja. Powrót do hotelu, kolacja, nocleg.



Dzień 7 Po śniadaniu wyjazd do Doliny Zakonnic (Curral das Freiras), gdzie poza pięknymi widokami na turystów czekają kasztanowe słodkości i wymyślne likiery. Kolejnym punktem programu będzie Ribeiro Frio - mała górska miejscowość słynąca ze stawów hodowlanych pstrąga tęczowego, otoczona lasem wawrzynowym (UNESCO). Przejazd do wioski Santana, słynącej z tradycyjnych, charakterystycznych budynków i domów mieszkalnych w kształcie litery A. Tam lunch (dodatkowo płatny), a po lunchu zapraszamy na „poncha" - to napój robiony z rumu z trzciny cukrowej z dodatkiem miodu i soku z limonek. Powrót do Funchal przez malownicze wioski wschodniego wybrzeża. Kolacja, nocleg. (Trasa ok. 80 km).

Dzień 8 Śniadanie i wykwaterowanie. Transfer na lotnisko w Funchal. Wylot do Polski. Dla Klientów pozostających na kolejny tydzień wypoczynku: po śniadaniu wykwaterowanie, transfer do wybranego hotelu.

Uwagi! Kolejność realizacji punktów programu może ulec zmianie lub odwróceniu. Pilot nie oprowadza po zwiedzanych obiektach.

HOTELE

Madera - hotele 4* położone w Funchal, pokoje 1-2 osobowe (możliwa dostawka), z łazienką, TV, telefonem, na miejscu restauracja, bar i basen. Przykładowy hotel na Maderze: Four Views Monumental.

Porto Santo - hotele 3*, położone w Vila Baleira, pokoje 1-2 osobowe (możliwa dostawka), z łazienką, TV, telefonem, na miejscu sala śniadaniowa, czasem basen. Przykładowy hotel na Porto Santo: Praia Dourada.

Dla chętnych za dopłatą istnieje możliwość przedłużenia imprezy o tydzień pobytu w wybranym hotelu na Maderze. Opisy hoteli w sekcji „Wypoczynek Portugalia Madera" i w systemie rezerwacyjnym R.pl.

ŚWIADCZENIA

Cena podstawowa obejmuje: przelot samolotem czarterowym, opłaty lotniskowe, przeprawę promową Madera - Porto Santo - Madera, przejazdy klimatyzowanym autokarem, 7 rozpoczętych dób hotelowych, wyżywienie zgodnie z programem, program turystyczny j.w., opiekę polskiego pilota podczas objazdu oraz ubezpieczenie TU Europa (NNW, KL, Assistance i bagaż).

Cena podstawowa nie obejmuje: opłaty za pakiet z tytułu realizacji programu zwiedzania (m.in. wstępy, napiwki dla kierowców, opłaty rezerwacyjne itp) w kwocie 55 EUR/os - pakiet płatny u pilota na miejscu. Cena nie obejmuje również wycieczek fakultatywnych wymienionych w programie imprezy, dodatkowych posiłków i napojów do kolacji oraz wydatków osobistych.

TERMINY I CENY (za os. w pok. 2 os. w zł)

Termin	cena w promocji od	cena katalogowa
14.02 - 21.02	**3420**	**6520**
21.02 - 28.02	**3199**	**6349**
28.02 - 07.03	**3270**	**6470**
07.03 - 14.03	**3249**	**6430**
14.03 - 21.03	**3249**	**6430**
21.03 - 28.03	**3230**	**6399**
28.03 - 04.04	**3170**	**6299**
04.04 - 11.04	**3149**	**6270**
11.04 - 18.04	**3299**	**6399**
18.04 - 25.04	**3149**	**6199**
Cena za os. dorosłą na dost. już od	**3449**	
Cena za dziecko już od	**1949**	
Dopłata za pok. 1 os. od	**671**	

HOTEL PLUS **Dopłata za tydzień wypoczynku w hotelu w promocji od:**

Orquidea ***	**od 699 zł**
Turim Santa Maria Hotel ****	**od 849 zł**
Możliwy wypoczynek także w innych hotelach.	**Sprawdź na R.pl**

Podano pełne ceny dla wylotu/wyjazdu z Warszawy. Dostępność miejsc w cenach promocyjnych jest ograniczona. Aktualne ceny, dopłaty, wyloty/wyjazdy z innych miast, możliwe długości pobytu, dni wylotu z poszczególnych lotnisk, typy pokoi, dopłaty i usługi do sprawdzenia w punktach sprzedaży lub na R.pl

więcej na: R.pl

Kod imprezy: MPO

CENA OD
3149 zł






→ Wylot z: Warszawa

Izrael
Ejlat





Ejlat – Tam gdzie wielki rów afrykański schodzi pod wodę tworząc głębiny zatoki Aqaba, tam gdzie znajdowały się Kopalnie Króla Salomona, gdzie krystaliczna woda pozwala obejrzeć piękną rafę koralową, pływać z delfinami oraz zażywać kąpieli morskich. Witamy w Ejlacie - izraelskim kurorcie położonym na styku czterech krajów.

W regionie

Ejlat

Położony nad Morzem Czerwonym kurort ma do zaoferowania znacznie więcej atrakcji niż Akaba w Jordanii czy Taba w Egipcie. Wspaniałe hotele, piaszczyste plaże, bary, restauracje, puby, dyskoteki. Mimo bliskości geograficznej, to zupełnie inny świat niż Egipt, który leży tuż obok i zupełnie inna kultura, w której brak arabskiej nachalności w stosunku do turystów. Ejlat to również doskonałe miejsce do wielu bardzo ciekawych wycieczek, których trudno nie zaliczyć, gdy już jest się tu na wczasach.

Świadczenia

Cena podstawowa obejmuje: przelot samolotem z/do Ejlat-Ovda, opłaty lotniskowe, transfery lotnisko - hotel - lotnisko, 7 lub 14 rozpoczętych dób hotelowych, wyżywienie wg opisu zakwaterowania, obsługę polskiego przedstawiciela podczas odprawy na lotnisku w Polsce, opiekę polskojęzycznego rezydenta, pakiet ubezpieczeniowy TU Europa (NNW, KL, Assistance i bagaż).

Cena podstawowa nie obejmuje: wycieczek fakultatywnych, posiłków innych niż wymienione w opisie wyżywienia przy każdym z hoteli, napojów do posiłków jeśli w opisie hoteli nie podano inaczej oraz innych wydatków osobistych.

Z czego była wykonana flaga Izraela zatknięta po zajęciu wybrzeża nad Morzem Czerwonym, dziś to miejsce upamiętnione tzw. Placem Flagi? Była namalowana atramentem.

Koło Ejlatu powstało jedyne cywilne lotnisko Izraela zbudowane w całości po uzyskaniu niepodległości

Informacje ogólne

Wiza
Paszport musi być ważny min. 6 miesięcy od daty powrotu do Polski. Obywatele polscy nie potrzebują wiz do Izraela na pobyt do 90 dni. Od 1.01.2018 roku, Władze Państwa Izrael nie stemplują paszportów na żadnym z przejść granicznych. Każdy pasażer otrzymuje standardowo wydrukowaną kartkę z zezwoleniem na wjazd i pobyt na terenie Izraela. Należy jednak pamiętać, iż fakt przekroczenia granicy lądowej z Izraelem może oznaczać brak możliwości lub utrudnienia wjazdu do Arabii Saudyjskiej, Iraku, Iranu, Libanu, Libii, Syrii. Dlatego jeśli planujecie Państwo wizytę w tych krajach, należy zwrócić się do urzędu paszportowego o wymianę paszportu. Nie ma natomiast problemu z wjazdem do Izraela przy uprzedniej bytności w krajach arabskich lub innych nieuznających Izraela.

Czas
+ 1 godzinę w stosunku do czasu polskiego.

Język urzędowy
Hebrajski

Waluta
NIS - szekel izraelski. Warto zabrać euro lub dolary. Pieniądze można wymienić w licznych kantorach w hotelach lub w bankach, w których kursy są takie same. Nie ma problemów w płaceniu kartami kredytowymi i przy korzystaniu z bankomatów.

Telefony
Telefony komórkowe działają bez problemu na większości terytorium Izraela. Koszty połączeń w roamingu polskich sieci komórkowych prosimy sprawdzać przed wyjazdem u operatora.

Napiwki
Przyjęte jest zostawianie drobnych sum jako napiwków. Zwyczajowo ok. 10% w res--tauracjach, o ile nie został on wcześniej doliczony do rachunku.

Orientacyjne ceny
Obiad w restauracji od 40 NIS; woda 1l. - 7 NIS; piwo w barze od 8 NIS; kawa w kawiarni od 8 NIS.

Wyloty
Wyloty z: Warszawy i Krakowa. Pobyt w Ejlacie jest realizowany samolotem lądującym w Ovda na terytorium Izraela. Zbiórka na 2 godz. przed planowanym wylotem przy stanowisku Rainbow na lotnisku. Aktualne rozkłady lotów prosimy sprawdzać na: **R.pl/rozklady**

Średnie temperatury




Jerozolima

Izrael
Ejlat
Atrakcje i wycieczki fakultatywne

Sprawdź na: R.pl/wycieczki-fakultatywne

W miejscu gdzie Afryka styka się z Azją, na południu Izraela leży Ejlat. W tym eleganckim kurorcie skosztujesz przysmaków kuchni koszernej, zrelaksujesz się w ciepłych wodach Morza Czerwonego podziwiając kolorowe ryby i rafy koralowe, zachwycisz się pięknem górzystej pustyni Negew. Tu nie ma czasu na nudę - rejsy, nurkowanie, delfinarium, pustynne rajdy jeepami, życie nocne, to tylko mała część atrakcji. W sąsiedniej Jordanii czeka na Ciebie wykuta w skale nabatejska Petra.

Aneta Kuberska
Rezydent Rainbow



Wycieczki fakultatywne

Petra - jeden z siedmiu cudów świata
Jeden z siedmiu cudów świata - starożytne miasto Nabatejczyków. Ukryte w górach Dżebel Harun w południowej Jordanii „różowo-czerwone skalne miasto" to najcenniejszy zabytek architektoniczny pozostawiony przez ten starożytny lud. W okresie od III w. p.n.e. do I w. n.e. Petra przeżywała pełnię rozkwitu będąc stolicą królestwa. Zapraszamy na 1-dniową wycieczkę autokarową. Wyprawa rozpoczyna się od przekroczenia granicy izraelsko - jordańskiej. Po odprawie paszportowej, udajemy się w kierunku Petry, mijając po drodze jedną z surowszych pustyń świata Wadi Rum, którą zamieszkują jedynie Beduini. Z lokalnym przewodnikiem zobaczą Państwo „zaginione miasto", aby jednak do niego dotrzeć należy przejść wąwozem As-Siq trzy kilometry (można skorzystać z przejazdu wierzchem na koniu (ok. 800 metrów) wymagane napiwki ok. 5 USD lub z bryczki dodatkowo płatnej ok. 40 USD). Po niezapomnianych widokach, będzie czas na obiad w lokalnej restauracji. Cena ok. 310 USD/os. + 65 USD opłata graniczna.

Jerozolima, Betlejem, Morze Martwe
Jest to wspaniała okazja na odkrycie miejsc związanych z trzema religiami: chrześcijaństwem, judaizmem i islamem. Podczas wycieczki zobaczą Państwo najbardziej znane miejsca kultu religijnego i odwiedzą Państwo jedną z największych atrakcji na bliskim Wschodzie - Morze Martwe. Wycieczkę rozpoczniemy od kąpieli w Morzu Martwym z możliwością okładów z błota lecz-


Petra

niczego. Kolejno przejedziemy do Jerozolimy, miejsca bliskiego sercu każdego chrześcijanina. Wycieczkę rozpoczyna wizyta na Górze Oliwnej, tu pojmano Chrystusa i tu spędził ostatnią noc przed ukrzyżowaniem. Na stoku góry znajdują się cmentarze: żydowski i muzułmański. Następnie udamy się na Stare Miasto. Tam przejdziemy wąskimi uliczkami pełnymi straganów i sklepików, a także poznamy niepowtarzalny charakter miasta. Idąc wzdłuż Drogi Krzyżowej, będziemy mijać kolejne stacje, aby dojść do głównego punktu naszej wycieczki - Bazyliki Grobu Pańskiego. Tam spędzimy kilkadziesiąt minut, zwiedzając kolejne części kościoła. Następnym punktem naszej wyprawy będzie Dzielnica Żydowska ze Ścianą Płaczu - Kotelem. Będzie możliwość pozostawienia swojej modlitwy między głazami muru. Zobaczymy ortodoksyjnych Żydów, którzy do dziś przychodzą pod Ścianę Płaczu modlić się i opłakiwać zburzenie Świątyni. Kolejnym ważnym miejscem podczas zwiedzania, będzie Betlejem, czyli miejsce narodzin Jezusa. Cena ok. 135 USD/os.

Ejlat – City Tour
Wycieczkę rozpoczniemy od wizyty w fabryce biżuterii Eilat Stones Factory. Będą mogli Państwo podziwiać jak niebiesko-zielone kamienie Ejlatu zmieniają się w drogocenną biżuterię. Następnie udamy się do podwodnego świata jakim jest Podwodne Obserwatorium „Marina Museum". Będzie można zobaczyć duże okazy płaszczek, czy rekinów, a największą atrakcją jest pora karmienia. Na zakończenie czeka nas wizyta w delfinarium. Dla chętnych będzie możliwość nurkowania z delfinami (dodatkowo płatne ok. 95 USD/os.). Cena ok. 78 USD/os.

Camel Safari
Ekscytująca wyprawa na pustynię! Poczuj się jak w prawdziwej karawanie podczas kilkugodzinnej przejażdżki na wielbłądach. Nasi profesjonalni przewodnicy sprawią, że wyprawa będzie bezpieczna, a wrażenia pozostaną w Państwa pamięci na długo (szczególnie dreszczyk emocji będzie odczuwalny w początkowej i końcowej fazie wyprawy, gwarantujemy!). Cena od 50 do 75 USD/os.

Boat/Yacht Tour
Słońce, morze i luksusowy rejs statkiem bądź jachtem/żaglowcem. Czterogodzinna wyprawa przeznaczona na relaks, kąpiele morskie i słoneczne. W trakcie podróży możliwość korzystania z jacuzzi, leżaków i klimatyzowanego salonu (udogodnienia w zależności od statku). Na pokładzie serwowany jest lunch i orzeźwiające napoje (w zależności od opcji). Cena ok. 65 USD/os.

Jacht Sinem
Słońce, morze i luksusowy rejs statkiem bądź jachtem/żaglowcem. Czterogodzinna wyprawa przeznaczona na relaks, kąpiele morskie i słoneczne. W trakcie podróży możliwość korzystania z leżaków i klimatyzowanego salonu (udogodnienia w zależności od statku). Na pokładzie serwowany jest lunch z winem. Postój na snurkowanie. Cena ok. 65 USD/os.

Dla aktywnych

Raj dla aktywnych
Podczas pobytu w tym zachwycającym kurorcie koniecznie skuś się na jedną z wielu sportowych atrakcji. Wśród nich nie brakuje windsurfingu, nart wodnych, żeglarstwa i kultowego tutaj nurkowania.

Relaks

Kamień z Ejlatu i bajeczne góry
Jeśli szukacie pamiątek oryginalnych i takich, które najbardziej oddają charakter danego miejsca nie zawiedziecie się. Z Ejlatu warto przywieźć biżuterię wykonaną z występującego tutaj niebieskawo-zielonego malachitu, zwanego „kamieniem Ejlatu". Wielbicieli wędrówek niekoniecznie po utartych szlakach zachwyci uroda tutejszych gór, które skrywają bogactwo różnych, czasem zupełnie przedziwnych form skalnych i majestatycznych kanionów.

Przyroda

Rezerwat Przyrody Rafy Koralowej
Rezerwat słynie z fenomenalnej wprost rafy koralowej. Na miejscu można wypożyczyć akcesoria do nurkowania i udać się na wyprawę wzdłuż jednej z tras. Na terenie rezerwatu znajdują się również restauracje i stragany z pamiątkami. Doskonały relaks dla całej rodziny.

Z dziećmi

Miasto Królów
Fantastyczna atrakcja dla całej rodziny, czyli biblijny park tematyczny i jednocześnie jedna z największych atrakcji w Ejlacie. Park podzielony jest na strefy. Jego dodatkowym atutem jest wspaniała zjeżdżalnia.

Zwiedzanie

Ruiny zamku Mameluków
Zabytek często niedoceniany, jednak niezwykle ważny i wywierający niesamowite wrażenie. Najstarsze części fortyfikacji pochodzą z XII wieku z czasów Wypraw Krzyżowych. W XIV wieku bardzo potężny ród Mameluków znacznie rozbudował zamek. Obok ruin znajduje się muzeum.

Uwaga! Zamieszczone tutaj opisy wycieczek fakultatywnych są podane wyłącznie informacyjnie i nie stanowią oferty handlowej. Listę dostępnych wycieczek fakultatywnych do sprzedaży w Polsce oraz aktualne ceny można znaleźć w serwisie internetowym pod adresem ***R.pl/wycieczki-fakultatywne****, Call Center, Oddziałach oraz punktach agencyjnych. Natomiast pełny wykaz dostępnych atrakcji lokalnych oferowanych na miejscu wraz z ich cenami jest dostępny u naszych rezydentów.*













Izrael Ejlat

Leonardo Privilege Eilat Hotel – Ejlat ☀☀☀☀

Kategoria lokalna: W Izraelu nie istnieje oficjalna kategoryzacja hoteli. Sieci hotelowe pozostawiają kategoryzację organizatorom turystyki.

Hotel przyciąga rzadko oferowaną w Izraelu formułą All Inclusive w rozsądnej cenie. Wygodne miejsce wypoczynku zarówno dla par jak i rodzin z dziećmi.

All Inclusive | Dla rodzin



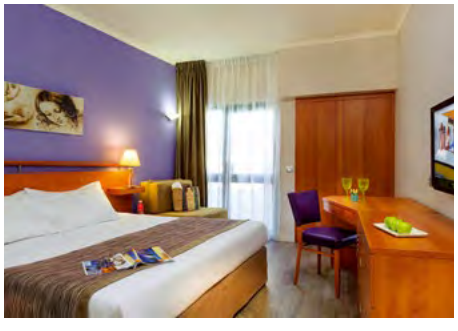





Położenie

Komfortowy hotel należący do znanej izraelskiej sieci Fattal Hotels, zlokalizowany jest w strefie hotelowej Ejlatu - North Beach. W pobliżu hotelu (ok. 5 min. spacerem) znajduje się promenada, skupiająca liczne sklepy i restauracje, a także port jachtowy. Odległość do lotniska Ejlat - Ramon to ok. 23 km.

Plaża

Publiczna, piaszczysto-żwirowa plaża znajduje się w odległości ok. 950 m od hotelu (bezpłatne leżaki dostępne po okazaniu voucheru)

Do dyspozycji gości

24-godzinna recepcja, windy, bankomat, sale konferencyjne, sklep z pamiątkami, restauracja główna Keshet Da'nam (oferowane jest specjalne menu dla dzieci), a także bar przy basenie, lobby bar (09:00-24:00) i kawiarnia. Hotel dysponuje basenem zewnętrznym oraz basenem dla dzieci. Do dyspozycji gości jest siłownia (18:00-22:00, dla osób powyżej 18 lat). Na terenie hotelu działają także: pralnia, parking oraz salon kosmetyczny (usługi te są dodatkowo płatne).

Pokoje

Hotel oferuje 247 pokoi, urządzonych w nowoczesnym i komfortowym stylu, mieszczących się w 2-piętrowym budynku. Pokoje są 2-osobowe z możliwością dostawki (rozkładana sofa). Wszystkie pokoje wyposażone są w: łazienkę (wanna lub prysznic, WC, suszarka do włosów), klimatyzację, TV-sat, sejf oraz telefon. Pokoje posiadają także zestawy do przygotowywania kawy i herbaty. Większość pokoi posiada balkon. Za dodatkową opłatą dostępne są również pokoje z widokiem na basen.

Wyżywienie

Formuła All inclusive zawiera: wegetariańskie śniadania (7:00-10:30), obiady (13:00-15:00) i kolacje (18:30-21:00) serwowane w formie bufetu; podawane posiłki są koszerne. Po południu serwowana kawa i desery (16:00-17:00) a wieczorem przekąski typu pizza (23:00). Lokalne napoje alkoholowe (w tym wino domowe i piwo) oraz bezalkoholowe dostępne są podczas posiłków a także w ciągu dnia (11:00-23:00) w wybranych barach i restauracjach. W ciągu dnia tzw. Happy Hour (16:00-18:00), w czasie której dostępne są importowane napoje alkoholowe.

Program sportowy i animacyjny

W hotelu dostępne są: sala gier, centrum SPA, oferujące masaże i zabiegi kosmetyczne oraz saunę, a także salon kosmetyczny (dodatkowo płatne). Dla najmłodszych przygotowano mini-club, oferujący zajęcia w kilku grupach wiekowych. W lobby występy artystyczne.

Internet

Bezpłatny dostep do internetu na terenie hotelu.

KOD IMPREZY: IZA **CENY** za os. w pok. 2 os. w zł

	cena w promocji już od		cena katalogowa	
Terminy	1 tydz.	2 tyg.	1 tydz.	2 tyg.
Październik od	**3730**	**6530**	**6730**	**11420**
Listopad od	**3249**	**5570**	**5930**	**9799**
Grudzień od	**3419**	**6190**	**6199**	**10799**
Styczeń od	**3320**	**5699**	**6049**	**10020**
Luty od	**3419**	**5869**	**6199**	**10270**
Marzec od	**3799**	**6599**	**6849**	**11530**
Cena za os. dorosłą na dost. już od		**3549**		**5870**
Cena za dziecko (0-2 lat) już od		**1470**		**1699**

7 dni | 14 dni **Długość pobytu: 7 lub 14 dni**

Wyloty w: soboty

Podane ceny są pełnymi cenami „od" dla imprezy rozpoczynającej się w miesiącu wskazanym w tabeli i wylotu/wyjazdu z Warszawy. Dostępność miejsc w cenach promocyjnych jest ograniczona. Aktualne ceny, dopłaty, wyloty/wyjazdy z innych miast, możliwe długości pobytu, dni wylotu z poszczególnych lotnisk, typy pokoi, dopłaty i usługi do sprawdzenia w punktach sprzedaży lub na R.pl

Sprawdź ceny i terminy na: R.pl

CENA OD
3249 zł

Izrael | Ejlat

Leonardo Club Eilat – Ejlat ☀☀☀☀

Kategoria lokalna: W Izraelu nie istnieje oficjalna kategoryzacja hoteli. Sieci hotelowe pozostawiają kategoryzację organizatorom turystyki.

Znany i bardzo lubiany hotel należący do popularnej sieci Leonardo, szczególnie polecany dla rodzin z dziećmi z uwagi na liczne atrakcje, baseny i zjeżdżalnie! Hotel zachęca również bogatą formułą all inclusive. Polecamy!

All Inclusive **Dla rodzin** **Aquapark**









Położenie

Hotel znajduje się w pobliżu niedużego centrum handlowego, ok. 1 km od centrum Ejlatu i głównej promenady ze sklepami i restauracjami oraz ok. 21 km od portu lotniczego Ejlat-Ramon.

Plaża

Piaszczysto-żwirowa publiczna plaża znajduje się ok. 1000 m od hotelu. (Zejście do morza łagodne, ale kamieniste - zalecane obuwie kąpielowe). Serwis plażowy dodatkowo płatny.

Do dyspozycji gości

Zbudowany w 1999 r., odnowiony w 2016 r. zadbany hotel oferuje swoim Gościom całodobową recepcję, przestronne lobby, 3 windy, restaurację główną serwującą dania kuchni międzynarodowej, bar w lobby oraz bar przy basenie, taras słoneczny, ogród, w którym znajduje się kompleks basenów (jeden podgrzewany w sezonie zimowym) z kilkoma zjeżdżalniami; przy basenie bezpłatne parasole, leżaki i ręczniki. Ponadto w hotelu znajduje się kantor, pokój do przechowywania bagażu, sklep z pamiątkami, centrum konferencyjne, fryzjer oraz pralnia.

Pokoje

282 komfortowe pokoje zlokalizowane w 2-piętrowym budynku. Standardowe pokoje 2-os. superior (możliwość 1 dostawki) wyposażone są w: łazienkę (wanna lub prysznic, WC, suszarka do włosów), klimatyzację, TV-sat, oraz telefon, sejf oraz mini bar (za dodatkową opłatą). Większość pokoi posiada balkon lub taras.

Wyżywienie

All inclusive: śniadania (07:00-10:30), obiady (13:00-15:00) i kolacje (18:30-21:00) serwowane w formie bufetu. Lokalne napoje alkoholowe oraz bezalkoholowe dostępne są podczas posiłków a także w ciągu dnia (11:00-23:00) w wyznaczonych barach.

Program sportowy i animacyjny

Sezonowo w ciągu dnia animacje dla dorosłych i dzieci, wieczorami muzyka na żywo. Ponadto w hotelu dostępny jest kompleks basenów ze słodką wodą (jeden z nich podgrzewany w sezonie zimowym), 2 zjeżdżalnie, jacuzzi, brodzik dla dzieci, pokój zabaw dla dzieci, mini-klub, tenis stołowy. Za opłatą: centrum fitness, sauna, bilard, salon piękności, masaże.

Internet

Za dodatkową opłatą dostęp do Wi-Fi na terenie lobby oraz kącik internetowy.

www.leonardo-hotels.com

KOD IMPREZY: IZA **CENY** za os. w pok. 2 os. w zł

	cena w promocji już od		cena katalogowa	
Terminy	1 tydz.	2 tyg.	1 tydz.	2 tyg.
Październik od	**3780**	**6580**	**6730**	**11420**
Listopad od	**3299**	**5620**	**5930**	**9799**
Grudzień od	**3469**	**6240**	**6199**	**10799**
Styczeń od	**3370**	**5749**	**6049**	**10020**
Luty od	**3469**	**5919**	**6199**	**10270**
Marzec od	**3849**	**6649**	**6849**	**11530**
Cena za os. dorosłą na dost. już od		**3549**		**5870**
Cena za dziecko (0-2 lat) już od		**1470**		**1699**

7 dni | 14 dni **Długość pobytu: 7 lub 14 dni**

Wyloty w: soboty

Podane ceny są pełnymi cenami „od" dla imprezy rozpoczynającej się w miesiącu wskazanym w tabeli i wylotu/wyjazdu z Warszawy. Dostępność miejsc w cenach promocyjnych jest ograniczona. Aktualne ceny, dopłaty, wyloty/wyjazdy z innych miast, możliwe długości pobytu, dni wylotu z poszczególnych lotnisk, typy pokoi, dopłaty i usługi do sprawdzenia w punktach sprzedaży lub na R.pl

Sprawdź ceny i terminy na: R.pl

CENA OD **3299 zł**

Izrael Ejlat

Soleil Boutique Eilat – Ejlat ☀☀☀☀

Kategoria lokalna: W Izraelu nie istnieje oficjalna kategoryzacja hoteli. Sieci hotelowe pozostawiają kategoryzację organizatorom turystyki.

Dobrej klasy, kameralny hotel polecany zwłaszcza dla par. Lokalizacja w centrum Ejlatu daje możliwość korzystania z licznych atrakcji miasta.

We dwoje



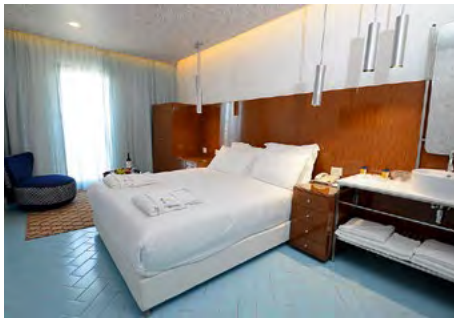





Położenie

Nowoczesny, butikowy hotel, położony w sercu Ejlatu, w pobliżu nadmorskiej promenady, skupiającej liczne sklepy i restauracje oraz w sąsiedztwie centrów handlowych. Odległość do portu lotniczego Ejlat-Ramon to ok. 21 km.

Plaża

Piaszczysto-żwirowa publiczna plaża znajduje się ok. 5 minut spacerem od hotelu. Serwis plażowy dodatkowo płatny.

Do dyspozycji gości

Kameralny hotel oferuje całodobową recepcję, przestronne lobby z windą, przechowalnię bagażu, restaurację, bar, taras słoneczny oraz basen zewnętrzny i brodzik dla dzieci. Ponadto do dyspozycji gości sauna (bezpłatna), jaccuzzi (dodatkowo płatne) oraz centrum spa, gdzie można skorzystać z profesjonalnych zabiegów i masaży (za dodatkową opłatą).

Pokoje

Ponad 70 eleganckich, nowocześnie urządzonych pokoi standardowych, rozlokowanych w 4-piętrowym budynku, które mają możliwość zakwaterowania maksymalnie 2 os. dorosłych i 1 dziecka (dostawka w postaci rozkładanej sofy). Wszystkie pokoje wyposażone są w: łazienkę (wanna lub prysznic, WC), klimatyzację, TV-sat., telefon i sejf. Suszarkę do włosów i czajnik elektryczny można wypożyczyć bezpłatnie w recepcji.

Wyżywienie

Śniadania w formie bufetu w restauracji głównej (07:00-10:30). Kawa, herbata, wybrane soki oraz woda do śniadań w cenie. Za dopłatą możliwość wykupienia obiadokolacji serwowanych w restauracji poza hotelem (18:00-22:00). Napoje bezalkoholowe i alkoholowe do obiadokolacji za dodatkową opłatą.

Program sportowy i animacyjny

Na terenie hotelu do dyspozycji gości znajduje się basen zewnętrzny (09:00-17:00), brodzik dla dzieci, sauna.

Internet

Dostęp do WiFi na terenie całego hotelu bezpłatny.

www.soleil-hoteleilat.com

KOD IMPREZY: IZA **CENY** za os. w pok. 2 os. w zł

	cena w promocji już od		cena katalogowa	
Terminy	1 tydz.	2 tyg.	1 tydz.	2 tyg.
Październik od	**2829**	**4650**	**5099**	**8149**
Listopad od	**2779**	**4529**	**5020**	**7930**
Grudzień od	**2849**	**4670**	**5099**	**8149**
Styczeń od	**2829**	**4650**	**5099**	**8149**
Luty od	**2809**	**4630**	**5099**	**8149**
Marzec od	**2879**	**4700**	**5199**	**8220**
Cena za os. dorosłą na dost. już od		**2649**		**4070**
Cena za dziecko (0-2 lat) już od		**1470**		**1699**
Dopłata za obiadokolacje od		**1085**		**2170**

7 dni | 14 dni **Długość pobytu: 7 lub 14 dni**

Wyloty w: soboty

Podane ceny są pełnymi cenami „od" dla imprezy rozpoczynającej się w miesiącu wskazanym w tabeli i wylotu/wyjazdu z Warszawy. Dostępność miejsc w cenach promocyjnych jest ograniczona. Aktualne ceny, dopłaty, wyloty/wyjazdy z innych miast, możliwe długości pobytu, dni wylotu z poszczególnych lotnisk, typy pokoi, dopłaty i usługi do sprawdzenia w punktach sprzedaży lub na R.pl

Sprawdź ceny i terminy na: R.pl

CENA OD
2779 zł

Izrael | Ejlat

Comfort Hotel Eilat – Ejlat ☀☀☀

Kategoria lokalna: W Izraelu nie istnieje oficjalna kategoryzacja hoteli. Sieci hotelowe pozostawiają kategoryzację organizatorom turystyki.

Bardzo dobrze zlokalizowany w centrum miejscowości pozwala cieszyć się licznymi atrakcjami jakie proponuje Ejlat.

We dwoje **Dla rodzin**









Położenie

Kameralny hotel położony zaledwie 3 minuty spacerem od centrum Ejlatu i ok. 10 minut spacerem od nadmorskiej promenady. Do portu lotniczego Ejlat-Ramon ok. 21 km.

Plaża

Piaszczysto-żwirowa publiczna plaża znajduje się w odległości ok. 15 minut spacerem od hotelu. Serwis plażowy dodatkowo płatny.

Do dyspozycji gości

Na terenie hotelu całodobowa recepcja, lobby, przechowalnia bagażu, restauracja serwująca śniadania oraz bar serwujący lokalne napoje alkoholowe i bezalkoholowe. Na terenie hotelu do dyspozycji gości także basen dla dorosłych oraz brodzik dla dzieci. Za dodatkową opłatą centrum spa, w którym można skorzystać z zabiegów kosmetycznych i masażu.

Pokoje

Hotel posiada 100 pokoi usytuowanych w czteropiętrowym budynku. Standardowe pokoje 2-os. (możliwość 1 dostawki dla dorosłego lub 2 dla dzieci), wyposażone są w: łazienkę (wanna lub prysznic, WC, suszarka do włosów), klimatyzację, TV-sat, telefon, sejf, mini lodówkę.

Wyżywienie

Śniadania (07:00-10:00) serwowane w formie bufetu w restauracji głównej (woda, kawa i herbata w cenie).

Program sportowy i animacyjny

Do dyspozycji gości niewielki basen zewnętrzny oraz brodzik dla dzieci. Na terenie hotelu także centrum Spa (za dodatkową opłatą) oferujące zabiegi kosmetyczne i masaże.

Internet

Bezpłatny dostęp do bezprzewodowego internetu.



KOD IMPREZY: IZA **CENY** za os. w pok. 2 os. w zł

	cena w promocji już od		cena katalogowa	
Terminy	1 tydz.	2 tyg.	1 tydz.	2 tyg.
Październik od	**2299**	**3599**	**4199**	**6349**
Listopad od	**2249**	**3499**	**4099**	**6199**
Grudzień od	**2319**	**3619**	**4199**	**6349**
Styczeń od	**2299**	**3599**	**4199**	**6349**
Luty od	**2279**	**3579**	**4199**	**6349**
Marzec od	**2330**	**3620**	**4230**	**6399**
Cena za os. dorosłą na dost. już od	**2299**		**3399**	
Cena za dziecko (0-2 lat) już od	**1470**		**1699**	

7 dni | 14 dni **Długość pobytu: 7 lub 14 dni**

Wyloty w: soboty

Podane ceny są pełnymi cenami „od" dla imprezy rozpoczynającej się w miesiącu wskazanym w tabeli i wylotu/wyjazdu z Warszawy. Dostępność miejsc w cenach promocyjnych jest ograniczona. Aktualne ceny, dopłaty, wyloty/wyjazdy z innych miast, możliwe długości pobytu, dni wylotu z poszczególnych lotnisk, typy pokoi, dopłaty i usługi do sprawdzenia w punktach sprzedaży lub na R.pl

Sprawdź ceny i terminy na: R.pl

CENA OD
2249 zł

Izrael Ejlat

BE Club Hotel – Ejlat ☀☀☀

Kategoria lokalna: W Izraelu nie istnieje oficjalna kategoryzacja hoteli. Sieci hotelowe pozostawiają kategoryzację organizatorom turystyki.

Doskonale położony w sercu Ejlatu pozwala korzystać z licznych uroków jakie oferuje miasto. Wybierany jest często przez rodziny z dziećmi.

Pokoje 2+2 rodzinne | We dwoje | Dla rodzin



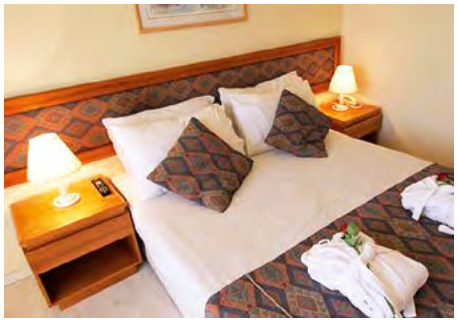

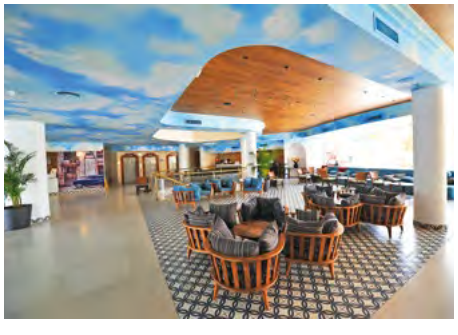

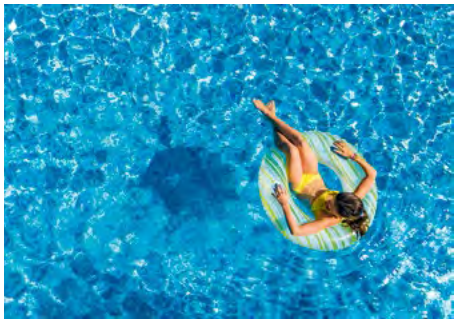

Położenie

Odremontowany w 2016 roku nowoczesny hotel położony w sercu Ejlatu, w pobliżu nadmorskiej promenady, skupiającej liczne sklepy i restauracje oraz w sąsiedztwie centrów handlowych. Odległość do portu lotniczego Ejlat - Ramon to ok. 21 km.

Plaża

Piaszczysto-żwirowa publiczna plaża znajduje się ok. 700 m od hotelu. Serwis plażowy dodatkowo płatny.

Do dyspozycji gości

Na terenie hotelu całodobowa recepcja, przestronne lobby, 3 windy, przechowalnia bagażu, restauracja serwująca dania kuchni międzynarodowej, bar w lobby oraz bar przy basenie serwujący lokalne napoje. Do dyspozycji gości także basen zewnętrzny dla dorosłych oraz brodzik dla dzieci. Ponadto w hotelu znajdują się centrum konferencyjne, pralnia i pokój gier (dodatkowo płatne).

Pokoje

W pięciopiętrowym budynku znajduje się 160 pokoi. Standardowe pokoje 2-os. (możliwość 1 dostawki dla dorosłego lub dla 2 dzieci - rozkładane łóżko), wyposażone są w: łazienkę (wanna lub prysznic, WC, suszarka do włosów), klimatyzację, TV-sat, telefon, sejf, mini lodówkę i zestaw do parzenia kawy i herbaty. Możliwość dopłaty do pokoju z balkonem.

Wyżywienie

Śniadania (07:00-10:00) oraz obiadokolacje (18:30-20:00) w formie bufetu w restauracji głównej.

Program sportowy i animacyjny

Wieczorami program animacyjny obejmujący przedstawienia i występy muzyczne. Ponadto w hotelu dostępny jest basen zewnętrzny (09:00-16:00), a dla dzieci brodzik (leżaki i parasole przy basenie w cenie) a dla najmłodszych prowadzone są zajęcia w mini klubie (4-12 lat, 10:00-12:00 i 14:00-16:00)

Internet

Bezpłatny dostęp do bezprzewodowego internetu.

KOD IMPREZY: IZA **CENY** za os. w pok. 2 os. w zł

	cena w promocji już od		cena katalogowa	
Terminy	1 tydz.	2 tyg.	1 tydz.	2 tyg.
Październik od	**2779**	**4510**	**5020**	**7899**
Listopad od	**2700**	**4479**	**4899**	**7849**
Styczeń od	**2779**	**4510**	**5020**	**7899**
Luty od	**2759**	**4490**	**5020**	**7899**
Marzec od	**2800**	**4579**	**5049**	**8020**
Cena za os. dorosłą na dost. już od		**2770**		**4370**
Cena za dziecko (0-2 lat) już od		**1470**		**1720**

7 dni | 14 dni **Długość pobytu: 7 lub 14 dni**

Wyloty w: soboty

Podane ceny są pełnymi cenami „od" dla imprezy rozpoczynającej się w miesiącu wskazanym w tabeli i wylotu/wyjazdu z Warszawy. Dostępność miejsc w cenach promocyjnych jest ograniczona. Aktualne ceny, dopłaty, wyloty/wyjazdy z innych miast, możliwe długości pobytu, dni wylotu z poszczególnych lotnisk, typy pokoi, dopłaty i usługi do sprawdzenia w punktach sprzedaży lub na R.pl

Sprawdź ceny i terminy na: R.pl

CENA OD **2700 zł**

Izrael | Ejlat

Prima Music – Ejlat ☀☀☀

Kategoria lokalna: W Izraelu nie istnieje oficjalna kategoryzacja hoteli. Sieci hotelowe pozostawiają kategoryzację organizatorom turystyki.

Hotel o bardzo dobrym standardzie w swojej kategorii 3* z szerokim wyborem atrakcji na terenie hotelu.

We dwoje

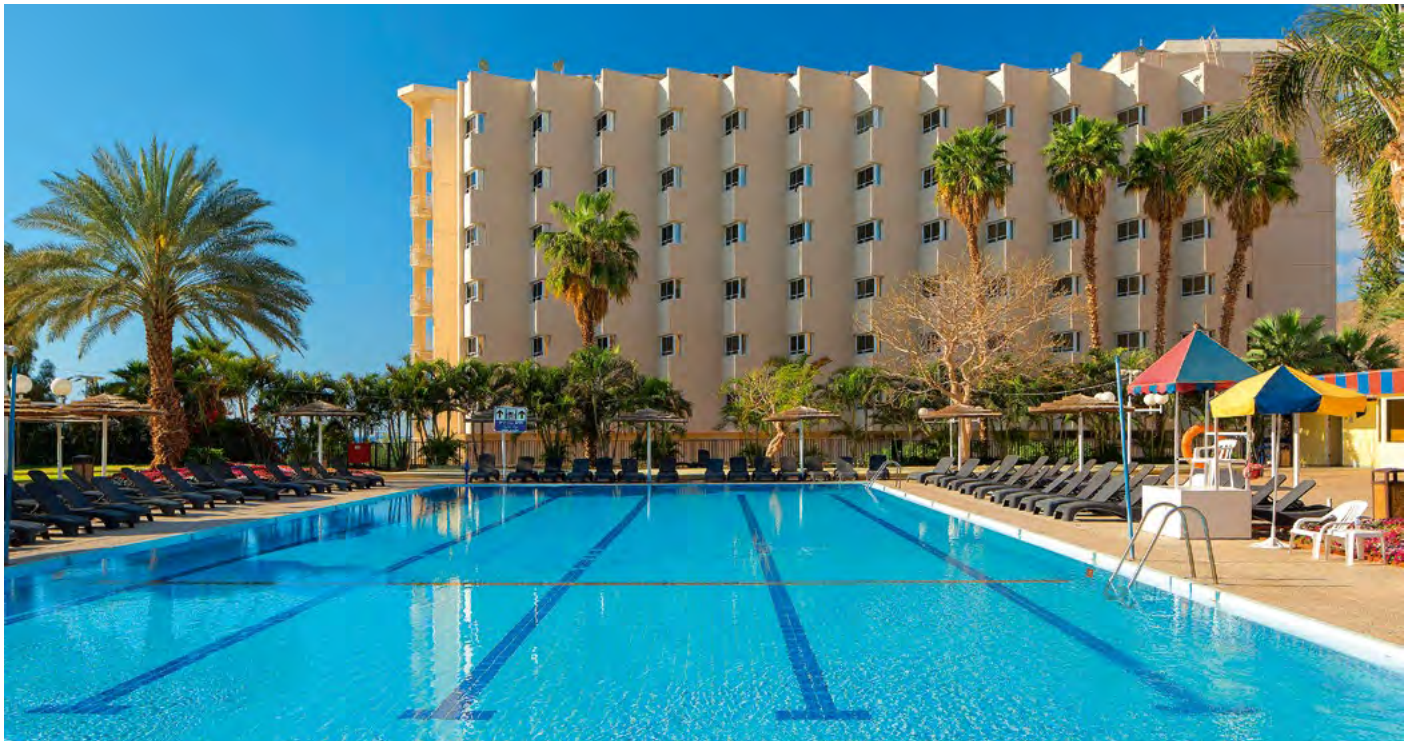







Położenie

Hotel, którego wystrój inspirowany jest muzyką, położony w zacisznej części Ejlatu, ok. 10 km od ścisłego centrum. Obiekt przyciąga swoich gości znakomitym położeniem przy północnych plażach zatoki, oferując tym samym dostęp do najpiękniejszych raf Ejlatu. Hotel położony jest w pobliżu granicy egipskiej, 26 km od lotniska w Ejlat Ramon. Obiekt należy do sieci hoteli Prima Hotels, posiada 6 pięter.

Plaża

Obiekt umiejscowiony jest ok 5 min spacerem od publicznej plaży Coral.

Do dyspozycji gości

24-godzinna recepcja, kantor wymiany walut, wypożyczalnia przenośnego sprzętu muzycznego (bezpłatnie), wypożyczalnia samochodów, sale konferencyjne, sklepy z pamiątkami, biblioteka, pralnia oraz parking. W lobby dostępny jest bezprzewodowy dostęp do Internetu (za opłatą). Na terenie hotelu znajduje się restauracja "Coral Hall" (kuchnia izraelska, posiłki koszerne), lobby bar "U Bar" (m.in. kawa, przekąski, drinki), bar przy basenie oraz kawiarnia. Goście mogą korzystać z basenu zewnętrznego otoczonego palmami (podgrzewany w okresie zimowym), bezpłatne leżaki, parasole oraz ręczniki na tarasie słonecznym dostępne bezpłatnie.

Pokoje

Hotel oferuje swoim gościom ponad 140 wygodnych, gustownie urządzonych pokoi standardowych 2-osobowych z możliwością pojedynczej dostawki (dorosłego lub dziecka) z łazienką (WC, prysznic/wanna, suszarka do włosów). Pobyt niemowlęcia jest dodatkowo płatny (ok. 7 EUR/dzień, płatność na miejscu). Wszystkie pokoje są wyposażone w indywidualnie sterowaną klimatyzację, telewizja satelitarna, telefon, radio, sejf, odtwarzacz CD, czajnik elektryczny, mała lodówka. Pokoje posiadają balkon (stolik, krzesełka).

Wyżywienie

Śniadania w formie bufetu w restauracji głównej. Wyżywienie w hotelu Prima Music jest koszerne.Za dopłatą obiadokolacje (napoje dodatkowo płatne).

Program sportowy i animacyjny

Bogaty program animacyjny, wieczorne przedstawienia, muzyka na żywo, kort tenisowy, boisko do koszykówki i siatkówki, strefy relaksu na hamakach, tenis stołowy, masaże, szkoła nurkowania, sporty wodne na plaży (niektóre atrakcje mogą być dodatkowo płatne).

www.prima-hotels-israel.com

KOD IMPREZY: IZA **CENY** za os. w pok. 2 os. w zł

	cena w promocji już od		cena katalogowa	
Terminy	1 tydz.	2 tyg.	1 tydz.	2 tyg.
Październik od	**2699**	**4299**	**4849**	**7520**
Listopad od	**2399**	**3799**	**4349**	**6699**
Grudzień od	**2619**	**4519**	**4699**	**7849**
Styczeń od	**2470**	**3899**	**4470**	**6849**
Luty od	**2450**	**3879**	**4470**	**6849**
Marzec od	**2499**		**4520**	
Cena za os. dorosłą na dost. już od		**2399**		**3570**
Cena za dziecko (0-2 lat) już od		**1470**		**1699**
Dopłata do HB od		**770**		**1540**

7 dni | 14 dni **Długość pobytu: 7 lub 14 dni**

Wyloty w: soboty

Podane ceny są pełnymi cenami „od" dla imprezy rozpoczynającej się w miesiącu wskazanym w tabeli i wylotu/wyjazdu z Warszawy. Dostępność miejsc w cenach promocyjnych jest ograniczona. Aktualne ceny, dopłaty, wyloty/wyjazdy z innych miast, możliwe długości pobytu, dni wylotu z poszczególnych lotnisk, typy pokoi, dopłaty i usługi do sprawdzenia w punktach sprzedaży lub na R.pl

Sprawdź ceny i terminy na: R.pl

CENA OD **2399 zł**

Shalom Israel – Weekend w Izraelu

4 dni

W programie: Jerozolima - święte miasto trzech religii • Betlejem - miejsce narodzin Chrystusa • Cezarea - wyśnione miasto Heroda Wielkiego • Morze Martwe - relaks w największej depresji na świecie • Tel Aviv - kosmopolityczna metropolia





Dzień 1 Zbiórka przy stanowiskach odpraw Rainbow na 2 godziny przed wylotem samolotu na lotnisku. Aktualne rozkłady prosimy sprawdzać na **R.pl/rozklady**. Po przylocie na lotnisko Ramon koło Ejlatu (od połowy marca lot do Tel Avivu) odprawa paszportowo-celna, a następnie przejazd przez pustynię Negev w kierunku Jerozolimy. Kolacja i nocleg w hotelu w Betlejem / Hebronie lub okolicy. (Trasa ok. 280 km).

Dzień 2 Po śniadaniu, przejazd do Jerozolimy. Zwiedzanie rozpoczniemy od wizyty na Wzgórzu Świątynnym, gdzie kiedyś stała Świątynia Jerozolimska, a dziś sanktuarium złotej Kopuły na Skale i meczet al-Aqsa. Następnie Drogą Krzyżową - Via Dolorosa (od trzeciej stacji), wiodącą przez malownicze uliczki muzułmańskiej i chrześcijańskiej dzielnicy Starego Miasta, pośród straganów i kramów orientalnego bazaru, dojdziemy do Bazyliki Grobu Pańskiego. Pod jej dachem znajdują się ostatnie stacje, w tym Golgota i miejsce Zmartwychwstania Jezusa. Po czasie wolnym na Starym Mieście pójdziemy pod Ścianę Płaczu, gdzie Żydzi od wieków modlą się opłakując zburzoną świątynię. W drugiej połowie dnia udamy się do Betlejem i jednego z najważniejszych miejsc chrześcijaństwa - Bazyliki Narodzenia Pańskiego, gdzie zobaczymy m.in. Grotę Narodzenia. Spacer po Starówce w Betlejem. Powrót na kolację i nocleg w hotelu w Betlejem / Hebronie lub okolicy. (Trasa ok. 30 km).

Dzień 3 Po śniadaniu, przejazd do Jerozolimy na Górę Oliwną skąd rozpościera się przepiękna panorama na Stare Miasto i zachodnią Jerozolimę. Następnie udamy się na pustynię Judzką, gdzie odwiedzimy Masadę - twierdzę Zelotów, na którą wjedziemy kolejką linową oraz Qumran: miejsce odnalezienia słynnych zwojów znad Morza Martwego. Dzień zakończymy relaksującą kąpielą w Morzu Martwym - 430 m. p.p.m.! Po kąpieli możliwość zakupu kosmetyków z minerałami z Morza Martwego. Powrót do hotelu w Betlejem / Hebronie lub okolicy. Kolacja i nocleg. (Trasa ok. 220 km). Dla chętnych po kolacji, zwiedzanie „Jerozolimy nocą " w późnych godzinach wieczornych (dodatkowo płatne ok. 25 USD/ osoby). Przejedziemy przez Mea Sharim - dzielnicę ultraortodoksyjnych Żydów, poznamy zasady ich życia i zobaczymy mieszkańców w tradycyjnych strojach. Następnie udamy się pod Kneset - izraelski parlament, gdzie zobaczymy słynną Menorę oraz Muzeum Księgi (z zewnątrz) - imponującą kopułę, pod którą znajdują się teksty biblijne znad Morza Martwego. Wieczór zakończymy spacerem po starym mieście. Powrót na nocleg do hotelu w Betlejem / Hebronie lub okolicy. (Trasa ok. 150 km).

Dzień 4 Po śniadaniu, wykwaterowanie i przejazd do Tel Avivu, czas wolny na samodzielne eksplorowanie miasta, zakupy itp. Dla chętnych (koszt ok. 60 USD/os.) wyjazd do Cezarei Nadmorskiej - wspaniałego portowego miasta wybudowanego przez króla Heroda Wielkiego, zobaczymy między innymi hipodrom, teatr oraz akwedukt a także pozostałości pałacu zbudowanego przez Heroda Wielkiego. Jadąc wybrzeżem Morza Śródziemnego dojedziemy do Tel Awiwu (przejazd przez najciekawsze części miasta m.in. przez dzielnicę z największą na świecie liczbą domów w stylu bauhaus, wpisaną na listę UNESCO). W Jaffie liczącej ponad 4 tys. lat historii i pamiętającej wydarzenia wspomniane w Starym Testamencie, pospacerujemy urokliwymi uliczkami starego miasta. Czas wolny w Jaffie. Następnie transfer na lotnisko w Tel Avivie i wylot do Polski. (Trasa ok. 250 km).

Uwagi! Kolejność realizacji punktów programu może ulec zmianie lub odwróceniu. Pilot nie oprowadza po obiektach muzealnych.

W terminach od połowy marca 2021 r. imprezy będą realizowane w oparciu o przeloty do Tel Awiwu (TLV).

Ze względu na specyfikę kraju wielowyznaniowego, szczególnie w okresach świątecznych (lokalne święta narodowe i religijne) organizacja objazdów i pobytów może ulec zmianie (np. kolejność zwiedzania, godziny otwarcia obiektów muzealnych i świątyń, godziny serwowanych posiłków i ich zawartość).

W okresie najważniejszego święta religijnego Yom Kippur, mogą wystąpić zmiany w organizacji objazdów i pobytów. Wszystkie posiłki w tym czasie są serwowane na zimno, napoje tylko bezalkoholowe.

Osobom korzystającym z kąpieli w Morzu Martwym sugerujemy posiadanie obuwia do wody.

HOTELE

Hotele o standardzie odpowiadającym **/ *** w ocenie organizatora (wg programu) - (3 rozpoczęte doby hotelowe). Pokoje: wszędzie 2 - os. (możliwość dostawki), wszystkie klimatyzowane, z łazienkami oraz najczęściej TV-sat. Do dyspozycji gości: w hotelu restauracja oraz bar. Wyżywienie: śniadania oraz kolacje (wg. opisu w programie).

ŚWIADCZENIA

Cena podstawowa obejmuje: przeloty samolotem do Eilatu - Ovda i z Tel Avivu, opłaty lotniskowe, zakwaterowanie (razem 3 rozpoczęte doby hotelowe), wyżywienie śniadania (3) i obiadokolacje (3), transfery klimatyzowanym autokarem, obsługę polskiego przedstawiciela podczas odprawy na lotnisku w Polsce, opiekę polskiego pilota lub polskiego przedstawiciela lokalnego kontrahenta podczas zwiedzania i ubezpieczenie TU Europa - wariant podstawowy (NW, KL, Assistance oraz bagaż).

Cena podstawowa nie obejmuje: kosztów realizacji programu zwiedzania (biletów wstępu, zwiedzania Masady, Tour Guide System, obsługi przewodników, bagażowych, kierowców itp.): ok. 90 USD/os. płatne obligatoryjnie na miejscu; napojów do kolacji, obiadów, wycieczek fakultatywnych (ceny podane w programie) oraz innych wydatków osobistych (najpopularniejszą walutą na miejscu jest USD).

WAŻNE INFORMACJE

Paszport musi być ważny min. 6 miesięcy od daty powrotu do Polski. Od 1.01.2018 r. władze Państwa Izrael nie stemplują paszportów na żadnym z przejść granicznych. Każdy pasażer otrzymuje standardowo wydrukowaną kartkę z zezwoleniem na wjazd i pobyt na terenie Izraela. Należy jednak pamiętać, iż fakt przekroczenia granicy lądowej z Izraelem może oznaczać brak możliwości lub utrudnienia wjazdu do Arabii Saudyjskiej, Iraku, Iranu, Libanu, Libii, Syrii. Dlatego jeśli planujecie Państwo wizytę w tych krajach, należy zwrócić się do urzędu paszportowego o wymianę paszportu. Nie ma natomiast problemu z wjazdem do Izraela przy uprzedniej bytności w krajach arabskich lub innych nieuznających Izraela

Wizy. Obywatele polscy nie potrzebują wiz do Izraela na pobyt do 90 dni.

TERMINY I CENY (za os. w pok. 2 os. w zł)

Termin	cena w promocji od	cena katalogowa
31.10 - 03.11	**1670**	**2999**
07.11 - 10.11	**1729**	**3099**
14.11 - 17.11	**1710**	**3070**
21.11 - 24.11	**1680**	**3070**
28.11 - 01.12	**1629**	**2999**
05.12 - 08.12	**1630**	**2999**
12.12 - 15.12	**1630**	**2970**
26.12 - 29.12	**1729**	**3099**
02.01 - 05.01	**1710**	**3070**
09.01 - 12.01	**1649**	**2999**
16.01 - 19.01	**1729**	**3099**
23.01 - 26.01	**1729**	**3099**
30.01 - 02.02	**1729**	**3099**
06.02 - 09.02	**1729**	**3099**
13.02 - 16.02	**1729**	**3099**
20.02 - 23.02	**1729**	**3099**
27.02 - 02.03	**1629**	**2999**
06.03 - 09.03	**1680**	**3070**
13.03 - 16.03	**1710**	**3070**
20.03 - 23.03	**1710**	**3070**
28.03 - 31.03	**1629**	**2999**
04.04 - 07.04	**1729**	**3099**
11.04 - 14.04	**1770**	**3220**
18.04 - 21.04	**1649**	**2999**
25.04 - 28.04	**1779**	**2999**
Cena za os. dorosłą na dost. już od	**1799**	
Dopłata za pok. 1 os. od	**269**	
Dopłata za termin Wielkanocny	**199**	

Podano pełne ceny dla wylotu/wyjazdu z Warszawy. Dostępność miejsc w cenach promocyjnych jest ograniczona. Aktualne ceny, dopłaty, wyloty/wyjazdy z innych miast, możliwe długości pobytu, dni wylotu z poszczególnych lotnisk, typy pokoi, dopłaty i usługi do sprawdzenia w punktach sprzedaży lub na R.pl

więcej na: R.pl

Kod imprezy: IZC

CENA OD **1629 zł**

Shalom Israel – Zobacz i odpocznij!

8 dni

W programie: Jerozolima - święte miasto trzech religii ● Betlejem - miejsce narodzin Chrystusa ● Cezarea - wyśnione miasto Heroda Wielkiego ● Morze Martwe - relaks w największej geograficznej depresji na świecie ● Tel Awiw - kosmopolityczna metropolia ● wypoczynek w Ejlacie nad Morzem Czerwonym





Dzień 1 Zbiórka przy stanowiskach odpraw Rainbow na 2 godz. przed wylotem samolotu na poszczególnych lotniskach. Aktualne rozkłady prosimy sprawdzać na **R.pl/rozklady**. Po przylocie na lotnisko Ramon koło Ejlatu odprawa paszportowo-celna a następnie przejazd przez pustynię Negev w kierunku Jerozolimy. Kolacja i nocleg w hotelu w Betlejem / Hebronie lub okolicy. (Trasa ok. 280 km).

Dzień 2 Po śniadaniu przejazd do Jerozolimy. Zwiedzanie rozpoczniemy od wizyty na Wzgórzu Świątynnym, gdzie kiedyś stała Wielka Świątynia Jerozolimska, a dziś sanktuarium Złotej Kopuły na Skale i meczet al-Aqsa. Następnie Drogą Krzyżową - Via Dolorosa (od trzeciej stacji) wiodącą przez malownicze uliczki muzułmańskiej i chrześcijańskiej dzielnicy Starego Miasta, pośród straganów i kramów orientalnego bazaru, dojdziemy do Bazyliki Grobu Pańskiego. Po czasie wolnym na Starym Mieście pójdziemy pod Ścianę Płaczu, gdzie Żydzi od wieków modlą się opłakując zburzoną świątynię. W drugiej połowie dnia udamy się do Betlejem i jednego z najważniejszych miejsc chrześcijaństwa - Bazyliki Narodzenia Pańskiego, gdzie zobaczymy m.in. Grotę Narodzenia. Spacer po Starówce w Betlejem. Powrót na kolację i nocleg do hotelu w Betlejem / Hebronie lub okolicy. (Trasa ok. 30 km).

Dzień 3 Po śniadaniu przejazd do Jerozolimy na Górę Oliwną z przepiękną panoramą Starego Miasta i zachodniej Jerozolimy. Następnie udamy się na pustynię Judzką, gdzie odwiedzimy Masadę - twierdzę Zelotów, na którą wjedziemy kolejką linową oraz Qumran, miejsce odnalezienia słynnych zwojów znad Morza Martwego. Dzień zakończymy relaksującą kąpielą w Morzu Martwym - 430 m. p.p.m.! Po kąpieli możliwość zakupów kosmetyków z minerałami z Morza Martwego. Powrót do hotelu w Betlejem / Hebronie lub okolicy. Kolacja i nocleg. (Trasa ok. 220 km). Dla chętnych po kolacji, zwiedzanie „Jerozolimy nocą" w późnych godzinach wieczornych (dodatkowo płatne ok. 25 USD/os.). Przejedziemy przez Me'a Shea'rim - dzielnicę ultraortodoksyjnych Żydów, udamy się pod Kneset - izraelski parlament, gdzie zobaczymy słynną Menorę oraz Muzeum Księgi (z zewnątrz). Wieczór zakończymy spacerem po starym mieście. Powrót na nocleg do hotelu w Betlejem / Hebronie lub okolicy. (Trasa ok. 150 km).

Dzień 4 Po śniadaniu wykwaterowanie i przejazd do Tel Awiwu, czas wolny na samodzielne eksplorowanie miasta, zakupy itp. Dla chętnych (koszt ok. 60 USD/os.) wyjazd do Cezarei Nadmorskiej - portowego miasta wybudowanego przez króla Heroda Wielkiego, zobaczymy między innymi hipodrom, teatr oraz akwedukt a także pozostałości pałacu zbudowanego przez Heroda Wielkiego. Jadąc dalej wybrzeżem Morza Śródziemnego dojedziemy do Tel Awiwu (przejazd przez najciekawsze części miasta m.in. dzielnicę z największą na świecie liczbą domów w stylu bauhaus). W Jaffie pospacerujemy urokliwymi uliczkami starego miasta. Czas wolny w Jaffie. Przejazd do Ejlatu. Zakwaterowanie i nocleg (od dnia 4. do 7. w jednym z dwóch hoteli do wyboru w Ejlacie). (Trasa ok. 350 km).

Dzień 5-7 Czas na relaks i wypoczynek w Ejlacie. Opisy hoteli w sekcji w systemie rezerwacyjnym R.pl.

Dzień 8 Po śniadaniu wykwaterowanie z hotelu w Ejlacie i przejazd na lotnisko Ejlat - Ramon, odprawa paszportowa i wylot do Polski. (Trasa 50 km).

Uwagi! Kolejność realizacji punktów programu może ulec zmianie lub odwróceniu. Pilot nie oprowadza po obiektach muzealnych.

Ze względu na specyfikę kraju wielowyznaniowego, szczególnie w okresach świątecznych (lokalne święta narodowe i religijne) organizacja objazdów i pobytów może ulec zmianie (np. kolejność zwiedzania, godziny otwarcia obiektów muzealnych i świątyń, godziny serwowanych posiłków i menu).

W okresie najważniejszego święta religijnego Yom Kippur, mogą wystąpić zmiany w organizacji objazdów i pobytów. Wszystkie posiłki w tym czasie są serwowane na zimno, podawane są tylko napoje bezalkoholowe.

HOTELE

Hotele o standardzie odpowiadającym **/ *** w ocenie organizatora (wg programu 7 rozpoczętych dób hotelowych: 3 w ramach części objazdowej i 4 w ramach części wypoczynkowej). Do dyspozycji gości: w hotelu restauracja oraz bar. Pokoje: 2-osobowe (możliwość dostawki), wszystkie klimatyzowane, z łazienkami oraz najczęściej TV-sat. Wyżywienie: śniadania oraz kolacje (wg. opisu w programie)

ŚWIADCZENIA

Cena podstawowa obejmuje: przeloty samolotem do/z Ovda k. Ejlatu, opłaty lotniskowe, zakwaterowanie (razem 7 rozpoczętych dób hotelowych: 3 w Betlejem / Hebronie i 4 w Ejlacie), wyżywienie śniadania (7) i obiadokolacje (3 podczas części objazdowej), transfery klimatyzowanym autokarem, obsługę polskiego przedstawiciela podczas odprawy na lotnisku w Polsce, opiekę polskiego pilota lub polskiego przedstawiciela lokalnego kontrahenta podczas zwiedzania i ubezpieczenie TU Europa - wariant podstawowy (NW, KL, Assistance oraz bagaż).

Cena podstawowa nie obejmuje: kosztów realizacji programu zwiedzania (biletów wstępu, zwiedzania Masady, Tour Guide System, obsługi przewodników, bagażowych, kierowców itp.): ok. 90 USD/ osoby płatne obligatoryjnie na miejscu; pakietu dodatkowych 4 obiadokolacji podczas części pobytowej w Ejlacie (możliwe do wykupienia w systemie rezerwacyjnym), napojów do kolacji, obiadów, wycieczek fakultatywnych (ceny podane w programie) oraz innych wydatków osobistych (najpopularniejszą walutą na miejscu jest USD).

WAŻNE INFORMACJE

Paszport musi być ważny min. 6 miesięcy od daty powrotu do Polski. Od 1.01.2018 roku, Władze Państwa Izrael nie stemplują paszportów na żadnym z przejść granicznych. Każdy pasażer otrzymuje standardowo wydrukowaną kartkę z zezwoleniem na wjazd i pobyt na terenie Izraela. Należy jednak pamiętać, iż fakt przekroczenia granicy lądowej z Izraelem może oznaczać brak możliwości lub utrudnienia wjazdu do Arabii Saudyjskiej, Iraku, Iranu, Libanu, Libii, Syrii. Dlatego jeśli planujecie Państwo wizytę w tych krajach, należy zwrócić się do urzędu paszportowego o wymianę paszportu. Nie ma natomiast problemu z wjazdem do Izraela przy uprzedniej bytności w krajach arabskich lub innych nieuznających Izraela.

Wiza. Obywatele polscy nie potrzebują wiz do Izraela na pobyt do 90 dni.

TERMINY I CENY (za os. w pok. 2 os. w zł)

Termin	cena w promocji od	cena katalogowa
31.10 - 07.11	**1770**	**3299**
07.11 - 14.11	**1879**	**3430**
14.11 - 21.11	**1850**	**3399**
21.11 - 28.11	**1820**	**3399**
28.11 - 05.12	**1779**	**3349**
16.01 - 23.01	**1879**	**3430**
23.01 - 30.01	**1879**	**3430**
30.01 - 06.02	**1879**	**3430**
06.02 - 13.02	**1879**	**3430**
13.02 - 20.02	**1879**	**3430**
20.02 - 27.02	**1879**	**3430**
27.02 - 06.03	**1779**	**3349**
06.03 - 13.03	**1820**	**3399**
13.03 - 20.03	**1850**	**3399**
Cena za os. dorosłą na dost. już od	**1970**	
Dopłata za pok. 1 os. od	**271**	

Obowiązkowa dopłata za 4 doby w hotelu w promocji od:

Pegasus Hotel ***	**od 1070 zł**
BE Club Hotel ***	**od 1170 zł**
Możliwy wypoczynek także w innych hotelach.	**Sprawdź na R.pl**

Podano pełne ceny dla wylotu/wyjazdu z Warszawy. Dostępność miejsc w cenach promocyjnych jest ograniczona. Aktualne ceny, dopłaty, wyloty/wyjazdy z innych miast, możliwe długości pobytu, dni wylotu z poszczególnych lotnisk, typy pokoi, dopłaty i usługi do sprawdzenia w punktach sprzedaży lub na R.pl

więcej na: R.pl

Kod imprezy: IZL

CENA OD **1770 zł**

Izrael i Morze Martwe – Izraelskie Spa

8 dni

W programie: Jerozolima - święte miasto trzech religii ● Betlejem - miejsce narodzin Chrystusa ● Cezarea - wyśnione miasto Heroda Wielkiego ● Morze Martwe - relaks w największej geograficznej depresji na świecie ● Cezarea - wyśnione miasto Heroda Wielkiego ● Tel Aviv - kosmopolityczna metropolia ● wypoczynek nad Morzem Martwym



Dzień 1 Zbiórka przy stanowiskach odpraw Rainbow na 2 godz. przed wylotem samolotu na poszczególnych lotniskach. Aktualne rozkłady prosimy sprawdzać na **R.pl/rozklady**. Po przylocie na lotnisko Ramon koło Ejlatu (od kwietnia lot do Tel Avivu) odprawa paszportowo-celna a następnie przejazd przez pustynię Negev w kierunku Jerozolimy. Kolacja i nocleg w hotelu w Betlejem / Hebronie lub okolicy. (Trasa ok. 280 km).

Dzień 2 Po śniadaniu przejazd do Jerozolimy. Zwiedzanie rozpoczniemy od wizyty na Wzgórzu Świątynnym, gdzie kiedyś stała Wielka Świątynia Jerozolimska, a dziś sanktuarium Złotej Kopuły na Skale i meczet al-Aqsa. Następnie, Drogą Krzyżową - Via Dolorosa (od trzeciej stacji), wiodącą przez malownicze uliczki muzułmańskiej i chrześcijańskiej dzielnicy Starego Miasta, pośród straganów i kramów orientalnego bazaru, dojdziemy do Bazyliki Grobu Pańskiego. Pod jej dachem znajdują się ostatnie stacje, w tym Golgota i miejsce Zmartwychwstania Jezusa. Po czasie wolnym na Starym Mieście pójdziemy pod Ścianę Płaczu, gdzie Żydzi od wieków modlą się opłakując zburzoną świątynię. W drugiej połowie dnia udamy się do Betlejem i jednego z najważniejszych miejsc chrześcijaństwa - Bazyliki Narodzenia Pańskiego, gdzie zobaczymy m.in. Grotę Narodzenia. Spacer po Starówce w Betlejem. Powrót na kolację i nocleg do hotelu w Betlejem / Hebronie lub okolicy. (Trasa ok. 30 km).

Dzień 3 Po śniadaniu przejazd do Jerozolimy na Górę Oliwną skąd rozpościera się przepiękna panorama na Stare Miasto i zachodnią część miasta. Następnie udamy się na pustynię Judzką, gdzie odwiedzimy Masadę - twierdzę Zelotów, na którą wjedziemy kolejką linową oraz Qumran, miejsce odnalezienia słynnych zwojów znad Morza Martwego. Dzień zakończymy relaksującą kąpielą w Morzu Martwym - 430 m. p.p.m.! Po kąpieli możliwość zakupów kosmetyków z minerałami z Morza Martwego. Powrót do hotelu w Betlejem / Hebronie. Kolacja i nocleg. (Trasa ok. 220 km). Dla chętnych po kolacji, zwiedzanie „Jerozolimy nocą" w późnych godzinach wieczornych (dodatkowo płatne ok. 25 USD/os.). Przejedziemy przez Me'a Shea'rim - dzielnicę ultraortodoksyjnych Żydów, poznamy zasady ich życia i zobaczymy mieszkańców w tradycyjnych strojach. Następnie udamy się pod Kneset - izraelski parlament, gdzie zobaczymy słynną Menorę oraz Muzeum Księgi (z zewnątrz) - imponującą kopułę, pod którą znajdują się teksty biblijne znad Morza Martwego. Wieczór zakończymy spacerem po starym mieście. Powrót na nocleg do hotelu w Betlejem / Hebronie lub okolicy. (Trasa ok. 150 km).

Dzień 4 Po śniadaniu wykwaterowanie i przejazd do Tel Awiwu, czas wolny na samodzielne eksplorowanie miasta, zakupy itp. Dla chętnych (koszt ok. 60 USD/os.) wyjazd





Leonardo Inn Dead Sea – Ein Bokek ☀☀☀



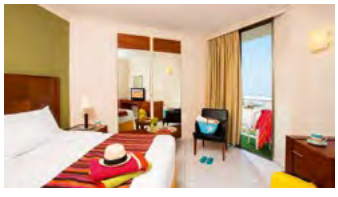

Położenie
Utrzymany w miejskim stylu niewielki hotel należy do znanej w Izraelu sieci hotelowej Fattal Hotels. Położony w dzielnicy hotelowej w miejscowości Ein Bokek, niedaleko plaży i w bliskim sąsiedztwie centrum handlowego.

Plaża
Piaszczysta prywatna płatna plaża znajduje się w odległości ok. 5 minut spacerem od hotelu. Serwis plażowy dodatkowo płatny.

Do dyspozycji gości
W hotelu całodobowa recepcja w lobby, przechowalnia bagażu, restauracja serwująca śniadania i obiadokolacje oraz bar w lobby i bar z przekąskami przy basenie. Do dyspozycji gości także taras słoneczny w ogrodzie, basen dla dorosłych, brodzik dla dzieci. Ponadto pralnia (dodatkowo płatna), centrum konferencyjne i kantor wymiany walut.

Pokoje
96 pokoi rozlokowanych w kilkupiętrowym budynku. Standardowe pokoje 2-os. (możliwość 1 dostawki dla dorosłego lub dla 2 dzieci), wyposażone są w: łazienkę (wanna lub prysznic, WC, suszarka do włosów), klimatyzację, TV-sat, telefon, sejf, mini lodówkę oraz zestaw do parzenia kawy i herbaty.

Wyżywienie
Śniadania i obiadokolacje serwowane w formie bufetu w restauracji głównej. Napoje do kolacji dodatkowo płatne.

Program sportowy i animacyjny
Do dyspozycji gości basen zewnętrzny oraz brodzik dla dzieci.

Internet
Bezpłatny dostęp do bezprzewodowego internetu.

Kategoria lokalna:
W Izraelu nie istnieje oficjalna kategoryzacja hoteli. Sieci hotelowe pozostawiają kategoryzację organizatorom turystyki.

Naszym zdaniem
Dobrej klasy z miłą atmosferą i przyjazną obsługą zachęca do spędzenia niezapomnianych wakacji nad Morzem Martwym.

Leonardo Plaza Dead Sea – Ein Bokek ☀☀☀☀



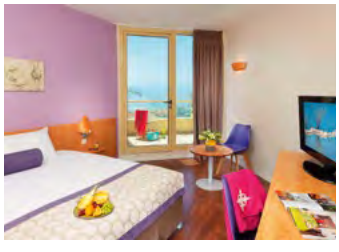

Położenie
Przepięknie położony, komfortowy hotel należący do znanej izraelskiej sieci Fattal Hotels, ulokowany jest w pobliżu plaży publicznej i w bliskim sąsiedztwie wielu lokalnych atrakcji.

Plaża
Piaszczysta publiczna płatna plaża znajduje się w odległości ok. 5 minut spacerem od hotelu. Serwis plażowy dodatkowo płatny.

Do dyspozycji gości
Na terenie hotelu całodobowa recepcja, przestronne lobby, przechowalnia bagażu, restauracja serwująca śniadania i obiadokolacje oraz bar i bar przy basenie. Do dyspozycji gości także basen dla dorosłych, brodzik dla dzieci oraz centrum spa (za dodatkową opłatą) oferujące zabiegi kosmetyczne i masaże, siłownia, sauna i pole golfowe (dodatkowo płatne). Ponadto pralnia (dodatkowo płatna) i kantor wymiany walut.

Pokoje
Hotel posiada 280 pokoi usytuowanych w kilkupiętrowym budynku. Standardowe pokoje 2-os. (możliwość 1 dostawki dla dorosłego lub dla 2 dzieci), wyposażone są w: łazienkę (wanna lub prysznic, WC, suszarka do włosów), klimatyzację, TV-sat, telefon, sejf, mini lodówkę oraz zestaw do parzenia kawy i herbaty.

Wyżywienie
Śniadania i obiadokolacje serwowane w formie bufetu w restauracji głównej. Napoje do kolacji dodatkowo płatne.

Program sportowy i animacyjny
Prowadzone są programy animacyjne oraz występy artystyczne. Do dyspozycji gości basen zewnętrzny oraz brodzik dla dzieci. Na terenie hotelu także centrum Spa (za dodatkową opłatą) oferujące zabiegi kosmetyczne i masaże, siłownia i sauna. Dla najmłodszych mini-klub.

Internet
Bezpłatny dostęp do bezprzewodowego internetu.

Kategoria lokalna:
W Izraelu nie istnieje oficjalna kategoryzacja hoteli. Sieci hotelowe pozostawiają kategoryzację organizatorom turystyki.

Naszym zdaniem
Położenie w spokojnej okolicy, bliskość plaży i duży wybór atrakcji gwarantuje niezapomniany relaks i wypoczynek nad Morzem Martwym.

---

do Cezarei Nadmorskiej - wspaniałego portowego miasta wybudowanego przez króla Heroda Wielkiego, zobaczymy między innymi hipodrom, teatr oraz akwedukt a także pozostałości pałacu zbudowanego przez Heroda Wielkiego. Jadąc dalej wybrzeżem Morza Śródziemnego dojedziemy do Tel Awiwu (przejazd przez najciekawsze części miasta m.in. przez dzielnicę z największą na świecie liczbą domów w stylu bauhaus, wpisaną na listę UNESCO). W Jaffie liczącej ponad 4 tys. lat historii i pamiętającej wydarzenia wspominane w Starym Testamencie, pospacerujemy urokliwymi uliczkami starego miasta. Czas wolny w Jaffie. Przejazd nad Morze Martwe. Zakwaterowanie i nocleg (od dnia 4. do 7. w jednym z dwóch hoteli do wyboru nad Morzem Martwym). (Trasa ok. 250 km).

Dzień 5-7 Czas na relaks i wypoczynek nad Morzem Martwym. Opisy hoteli w systemie rezerwacynym R.pl.

Dzień 8 Po śniadaniu wykwaterowanie z hotelu nad Morzem Martwym i przejazd na lotnisko Ejlat-Ramon (od kwietnia do Tel Avivu), odprawa paszportowa i wylot do Polski. (Trasa 50 km).

Uwagi do programu

Uwaga! Kolejność realizacji punktów programu może ulec zmianie lub odwróceniu. Pilot nie oprowadza po obiektach muzealnych.

Ze względu na specyfikę kraju wielowyznaniowego, szczególnie w okresach świątecznych (lokalne święta narodowe i religijne) organizacja objazdów i pobytów może ulec zmianie (np. kolejność zwiedzania, godziny otwarcia obiektów muzealnych i świątyń, godziny serwowanych posiłków i ich zawartość).

W okresie najważniejszego święta religijnego Yom Kippur, mogą wystąpić zmiany w organizacji objazdów i pobytów. Wszystkie posiłki w tym czasie są serwowane na zimno, napoje tylko bezalkoholowe.

Osobom korzystającym z kąpieli w Morzu Martwym sugerujemy posiadanie obuwia do wody.

HOTELE

Hotele o standardzie odpowiadającym **/ *** w ocenie organizatora (wg programu) - (7 rozpoczętych dób hotelowych: 3 w ramach części objazdowej i 4 w ramach części wypoczynkowej). Do dyspozycji gości: w hotelu restauracja oraz bar. Pokoje: 2-osobowe (możliwość dostawki), wszystkie klimatyzowane, z łazienkami oraz najczęściej TV-sat. Wyżywienie: śniadania oraz kolacje (wg. opisu w programie).

ŚWIADCZENIA

Cena podstawowa obejmuje: przeloty samolotem do/z Ovda k. Ejlatu, opłaty lotniskowe, zakwaterowanie (razem 7 rozpoczętych dób hotelowych: 3 w Betlejem / Hebronie i 4 nad Morzem Martwym), wyżywienie śniadania (7) i obiadokolacje (3 podczas części objazdowej), transfery klimatyzowanym autokarem, obsługę polskiego przedstawiciela podczas odprawy na lotnisku w Polsce, opiekę polskiego pilota lub polskiego przedstawiciela lokalnego kontrahenta podczas zwiedzania i ubezpieczenie TU Europa - wariant podstawowy (NW, KL, Assistance oraz bagaż).

Cena podstawowa nie obejmuje: kosztów realizacji programu zwiedzania (biletów wstępu, zwiedzania Masady, Tour Guide System, obsługi przewodników, bagażowych, kierowców itp.): ok. 90 USD/ osoby płatne obligatoryjnie na miejscu; pakietu dodatkowych 4 obiadokolacji podczas części pobytowej w Ejlacie (możliwe do wykupienia w systemie rezerwacyjnym), napojów do kolacji, obiadów, wycieczek fakultatywnych (ceny podane w programie), oraz innych wydatków osobistych (najpopularniejszą walutą na miejscu jest USD).

WAŻNE INFORMACJE

Paszport musi być ważny min. 6 miesięcy od daty powrotu do Polski. Od 1.01.2018 r. władze Państwa Izrael nie stemplują paszportów na żadnym z przejść granicznych. Każdy pasażer otrzymuje standardowo wydrukowaną kartkę z zezwoleniem na wjazd i pobyt na terenie Izraela. Należy jednak pamiętać, iż fakt przekroczenia granicy lądowej z Izraelem może oznaczać brak możliwości lub utrudnienia wjazdu do Arabii Saudyjskiej, Iraku, Iranu, Libanu, Libii, Syrii. Dlatego jeśli planujecie Państwo wizytę w tych krajach, należy zwrócić się do urzędu paszportowego o wymianę paszportu. Nie ma natomiast problemu z wjazdem do Izraela przy uprzedniej bytności w krajach arabskich lub innych nieuznających Izraela

Wizy. Obywatele polscy nie potrzebują wiz do Izraela na pobyt do 90 dni.

TERMINY I CENY (za os. w pok. 2 os. w zł)

Termin	cena w promocji od	cena katalogowa
07.11 - 14.11	**1829**	**3349**
21.11 - 28.11	**1799**	**3349**
23.01 - 30.01	**1829**	**3349**
06.02 - 13.02	**1829**	**3349**
20.02 - 27.02	**1829**	**3349**
06.03 - 13.03	**1799**	**3349**
Cena za os. dorosłą na dost. już od	**1999**	
Dopłata za pok. 1 os. Od	**271**	

HOTEL PLUS **Obowiązkowa dopłata za 4 doby w hotelu w promocji od:**

Leonardo Inn Dead Sea ***	**od 1499 zł**
Leonardo Plaza Dead Sea ****	**od 1699 zł**
Możliwy wypoczynek także w innych hotelach.	**Sprawdź na R.pl**

Podano pełne ceny dla wylotu/wyjazdu z Warszawy. Dostępność miejsc w cenach promocyjnych jest ograniczona. Aktualne ceny, dopłaty, wyloty/wyjazdy z innych miast, możliwe długości pobytu, dni wylotu z poszczególnych lotnisk, typy pokoi, dopłaty i usługi do sprawdzenia w punktach sprzedaży lub na R.pl

więcej na: R.pl

Kod imprezy: IZM

CENA OD **1799 zł**

Izrael – Niezwykła Ziemia Obiecana

8 dni lub 15 dni

W programie: Ejlat - izraelski kurort ● Masada - twierdza Heroda ● Jerozolima - święte miasto trzech religii ● Betlejem - Grota Narodzenia ● Via Dolorosa - Droga Krzyżowa ● Tel Awiw - kosmopolityczna metropolia ● Hajfa - perskie ogrody ● Akka - twierdza krzyżowców ● Meggido - biblijny Armagedon ● Safed - święte miasto Żydów ● Hamad Gader - gorące źródła w dolinie rzeki Yarmuk ● Bet Shean - na skrzyżowaniu handlowych szlaków ● Jerycho - najstarsze miasto świata ● Morze Martwe - relaks w największej depresji na świecie!
Dla chętnych (w wybranych terminach) przedłużenie wycieczki o pobyt w hotelu w: Ejlacie

















7+7
ZWIEDZANIE I WYPOCZYNEK

Dzień 1 Zbiórka przy stanowiskach odpraw Rainbow na 2 godziny przed wylotem samolotu na poszczególnych lotniskach. Aktualne rozkłady prosimy sprawdzać na **R.pl/rozklady**. Po przylocie na lotnisko Ramon koło Ejlatu odprawa paszportowo-celna, a następnie przejazd przez pustynię Negev w kierunku Ejlatu. Po dojeździe zwiedzanie podwodnego akwarium, w którym można suchą stopą znaleźć się na dnie zatoki Aqaba i obserwować rafę koralową. Postój w centrum miasta przy placu flagi, który upamiętnia przyłączenie miasta do Izraela. Kolacja (możliwa w formie zimnego pakietu) i nocleg w hotelu w Ejlacie lub okolicy. (Trasa ok. 80 km).

Dzień 2 Po śniadaniu wykwaterowanie z hotelu i wyjazd nad Morze Martwe. Zakupy kosmetyków z minerałami z Morza Martwego oraz przejazd na relaksującą kąpiel w Morzu Martwym - 430 m.p.p.m. Następnie zwiedzimy Masadę - twierdzę Heroda Wielkiego i jednocześnie miejsce walki Zelotów - społeczności Żydów, która najdłużej opierała się Rzymowi. Kolacja i nocleg w hotelu w Betlejem / Hebronie lub okolicy. (Trasa ok. 320 km).

Dzień 3 Po śniadaniu wjazd na Górę Oliwną oraz zwiedzanie Bazyliki Wszystkich Narodów położonej przy Getsemani, czyli Ogrodzie Oliwnym, znanym Polakom jako Ogrójec. Następnie przejazd do Starego Miasta. Przejdziemy przez dzielnicę muzułmańską i bazar arabski Drogą Krzyżową (Via Dolorosa), na końcu której znajduje się Bazylika Grobu ze skałą Golgoty i Grobem Jezusa. Następnie udamy się do dzielnicy ormiańskiej i żydowskiej oglądając po drodze Cardo Maximus - pozostałości po starej rzymskiej ulicy i dojdziemy do Bramy Syjońskiej. Czas wolny na Starym Mieście w Jerozolimie na spacer i zakupy na barwnym targu arabskim. Kolacja i nocleg w Betlejem / Hebronie lub okolicy. (Trasa ok. 60 km). Dla chętnych zwiedzanie „Jerozolimy nocą" w późnych godzinach wieczornych (dodatkowo płatne ok. 25 USD/os.).

Dzień 4 Po śniadaniu wykwaterowanie z hotelu i przejazd do Betlejem - miejsca narodzin Jezusa. Wizyta w Grocie Narodzenia i wybudowanej na niej Bazylice Narodzenia Pańskiego oraz na Polu Pasterzy - położonego na skraju. Przejazd do Tel Awiwu - panoramiczne zwiedzanie miasta: dzielnica z największą na świecie liczbą domów w stylu Bauhaus, a także spacer po starej dzielnicy Jaffa, gdzie będzie czas na kawę na placu Kedumin. Czas wolny na spacer przy plaży. Przejazd na nocleg do Tyberiady, Nazaretu lub okolicy. (Trasa ok. 250 km).

Dzień 5 Po śniadaniu przejazd do Hajfy, gdzie zobaczymy efektowne perskie Ogrody Bahaitów (bahaizm to mieszanka judaizmu, chrześcijaństwa i islamu), o ile to możliwe spacer po ogrodach wokół Sanktuarium Baba. Następnie udamy się do Akki (lista UNESCO) - malowniczego starego miasta, gdzie zwiedzimy twierdzę krzyżowców. Kolejnym przystankiem będzie położone w wyżynnej części Galilei święte miasto Żydów - Safed - od stuleci ośrodek żydowskiej nauki, religii, mistycyzmu i Kabały. Przejazd na nocleg do Tyberiady, Nazaretu lub okolicy. (Trasa ok. 250 km).

Dzień 6 Po śniadaniu przejedziemy do Meggido (Biblijny Armagedon), gdzie można zobaczyć ponad 20 warstw osadnictwa, twierdzę i podziemny tunel do źródeł wody. Wjedziemy również na górę Tabor - miejsce związane z Przemienieniem Pańskim - zwiedzimy piękny Kościół oraz zobaczymy rozległą panoramę na dolinę Jezreel. Następnie pojedziemy do gorących źródeł Hamat Gader Spa, gdzie będzie można w górskiej scenerii u podnóża wzgórz Golan w dolinie rzeki Yarmuk zażyć zdrowotnej kąpieli. Dzień zakończymy rejsem po Jeziorze Galilejskim do centrum Tyberiady, gdzie zobaczymy pozostałości starożytnego miasta zbudowanego z czarnego kamienia bazaltowego. Nocleg w kibucu. (Trasa ok. 250 km).

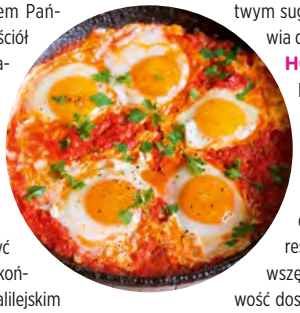

Dzień 7 Po śniadaniu i wykwaterowaniu z hotelu udamy się na południe wzdłuż doliny Jordanu. Po drodze zwiedzimy Bet Shean, gdzie zobaczymy m. in. teatr rzymski, bizantyjską ulicę, antyczne świątynie oraz łaźnie rzymskie. Następnie zwiedzanie Qasr Al. Yehud - miejsce chrztu Jezusa Chrystusa. Po południu dotrzemy do najstarszego miasta świata - Jerycha a tam odwiedzimy klasztor zawieszony na Górze Kuszenia (wjazd kolejką linową) i zobaczymy Drzewo Zacheusza. Późnym popołudniem zakwaterowanie w hotelu w Betlejem/ Jerychu/ Herbonie lub okolicy. (Trasa ok. 200 km).

Dzień 8 Po śniadaniu wykwaterowanie z hotelu i przejazd na lotnisko Eilat- Ramon, odprawa paszportowa i wylot do Polski. Dla klientów pozostających na pobyt - przejazd do wybranego hotelu w Ejlacie i pobyt w dniach 8.-14., a dnia 15. wykwaterowanie i wylot do Polski. (Trasa ok. 250 km).

Uwagi! Kolejność realizacji punktów programu może ulec zmianie lub odwróceniu. Pilot nie oprowadza po obiektach muzealnych.

W terminach od połowy marca 2021 imprezy będą realizowane w oparciu o przeloty do Tel Awiwu.

Ze względu na specyfikę kraju wielowyznaniowego, szczególnie w okresach świątecznych (lokalne święta narodowe i religijne) organizacja objazdów i pobytów może ulec zmianie (np. kolejność zwiedzania, godziny otwarcia obiektów muzealnych i świątyń, godziny serwowanych posiłków i menu). - W okresie najważniejszego święta religijnego Yom Kippur, mogą wystąpić zmiany w organizacji objazdów i pobytów. Wszystkie posiłki w tym czasie są serwowane na zimno, podawane są tylko napoje bezalkoholowe.

Osobom korzystającym z kąpieli w Morzu Martwym sugerujemy posiadanie obuwia do wody.

HOTELE

Hotele o standardzie odpowiadającym **/ *** w ocenie organizatora (wg programu) - (7 rozpoczętych dób hotelowych). Do dyspozycji gości: w hotelu restauracja oraz bar. Pokoje: wszędzie 2 - osobowe (możliwość dostawki), wszystkie klimatyzowane z łazienkami oraz najczęściej TV-sat. Wyżywienie: śniadania oraz kolacje (wg. opisu w programie).

Dla chętnych za dopłatą istnieje możliwość przedłużenia pobytu o 7 kolejnych nocy w wybranym hotelu w Ejlacie. Opisy hoteli sekcji „Wypoczynek Izrael" i w systemie rezerwacyjnym R.pl.

ŚWIADCZENIA

Cena podstawowa obejmuje: przeloty samolotem do/z Ovdy k.Ejlatu, opłaty lotniskowe, zakwaterowanie (razem 7 rozpoczętych dób hotelowych), wyżywienie śniadania i obiadokolacje (lub lunche), transfery klimatyzowanym autokarem, obsługę polskiego przedstawiciela podczas odprawy na lotnisku w Polsce, opiekę polskiego pilota podczas zwiedzania i ubezpieczenie TU Europa - wariant podstawowy (NW, KL, Assistance oraz bagaż).

Cena podstawowa nie obejmuje: Opłaty za pakiet z tytułu realizacji programu zwiedzania (m.in. wstępy, napiwki, system TGS, opłaty rezerwacyjne itp) w kwocie ok. 250 USD /os, opłata nie zawiera kosztu wycieczek fakultatywnych podanych w programie. Pakiet płatny pilotowi na miejscu.

WAŻNE INFORMACJE

Paszport musi być ważny min. 6 miesięcy od daty powrotu do Polski.

Obywatele polscy nie potrzebują wiz do Izraela na pobyt do 90 dni.

Od 1.01.2018 roku, Władze Państwa Izrael nie stemplują paszportów na żadnym z przejść granicznych. Każdy pasażer otrzymuje standardowo wydrukowaną kartkę z zezwoleniem na wjazd i pobyt na terenie Izraela. Należy jednak pamiętać, iż fakt przekroczenia granicy lądowej z Izraelem może oznaczać brak możliwości lub utrudnienia wjazdu do Arabii Saudyjskiej, Iraku, Iranu, Libanu, Libii, Syrii. Dlatego jeśli planujecie Państwo wizytę w tych krajach, należy zwrócić się do urzędu paszportowego o wymianę paszportu. Nie ma natomiast problemu z wjazdem do Izraela przy uprzedniej bytności w krajach arabskich lub innych nieuznających Izraela.

Najpopularniejszą walutą na miejscu jest USD.

TERMINY I CENY (za os. w pok. 2 os. w zł)

Termin	cena w promocji od	cena katalogowa
07.11 - 14.11	**2849**	**5070**
21.11 - 28.11	**2719**	**5020**
02.01 - 09.01	**2780**	**5070**
16.01 - 23.01	**2820**	**5130**
30.01 - 06.02	**2820**	**5130**
13.02 - 20.02	**2780**	**5070**
27.02 - 06.03	**2699**	**4970**
13.03 - 20.03	**2820**	**5070**
04.04 - 11.04	**2969**	**5349**
18.04 - 25.04	**2919**	**5130**
25.04 - 02.05	**2920**	**5299**
Cena za os. dorosłą na dost. już od		**2999**
Dopłata za pok. 1 os. od		**1000**
Dopłata za termin Wielkanocny		**199**

HOTEL PLUS **Dopłata za tydzień wypoczynku w hotelu w promocji od:**

Comfort Hotel Eilat ***	**od 1270 zł**
Prima Music ***	**od 1430 zł**
Możliwy wypoczynek także w innych hotelach.	**Sprawdź na R.pl**

Podano pełne ceny dla wylotu/wyjazdu z Warszawy. Dostępność miejsc w cenach promocyjnych jest ograniczona. Aktualne ceny, dopłaty, wyloty/wyjazdy z innych miast, możliwe długości pobytu, dni wylotu z poszczególnych lotnisk, typy pokoi, dopłaty i usługi do sprawdzenia w punktach sprzedaży lub na R.pl

więcej na: R.pl

Kod imprezy: IZS

CENA OD
2699 zł

Izrael nie tylko dla pielgrzymów

8 dni lub 15 dni

W programie: Jerozolima - święte miasto ● Via Dolorosa - Droga Krzyżowa ● Ściana Płaczu ● Betlejem - Grota Narodzenia ● Akka - twierdza krzyżowców ● Cezarea Nadmorska ● Nazaret - bazylika Zwiastowania NMP ● Kafarnaum - Góra Błogosławieństw ● Tel Aviv ● Hajfa - perskie ogrody ● Masada - twierdza Heroda ● Morze Martwe - dla urody!
Dla chętnych (w wybranych terminach) przedłużenie wycieczki o pobyt w hotelu w: Ejlacie

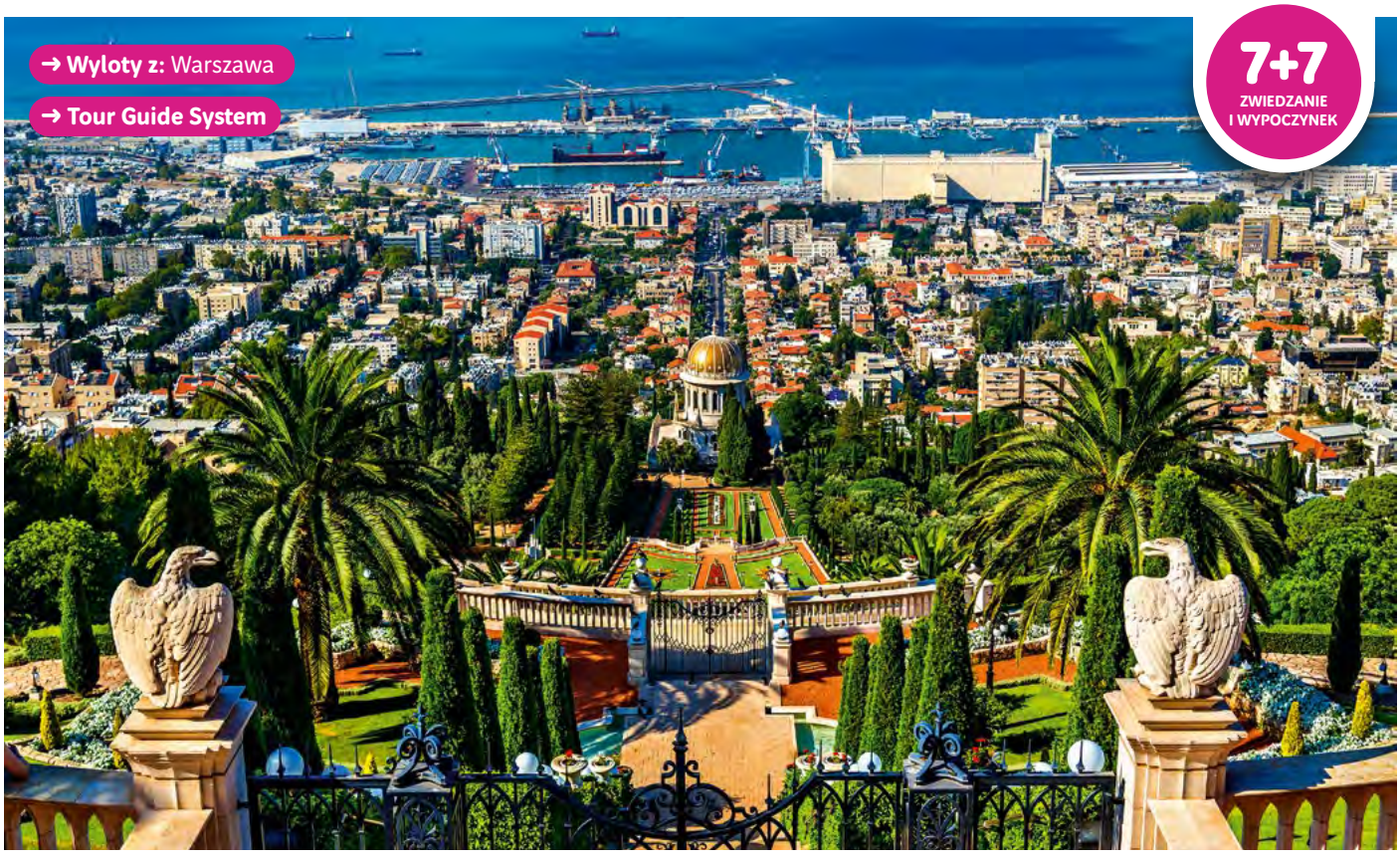

Dzień 1 Zbiórka przy stanowiskach odpraw Rainbow na 2 godziny przed wylotem samolotu na lotnisku. Aktualne rozkłady prosimy sprawdzać na **R.pl/rozklady**. Po przylocie na lotnisko Ramon koło Ejlatu (od połowy marca lot do Tel Avivu) odprawa paszportowo-celna, a następnie przejazd przez pustynię Negev w kierunku Jerozolimy. Kolacja i nocleg w hotelu w Betlejem / Hebronie lub okolicy. (Trasa ok. 280 km).
Dzień 2 Po śniadaniu wjazd na Górę Oliwną oraz zwiedzanie Bazyliki Wszystkich Narodów położonej przy Getsemani, czyli Ogrodzie Oliwnym, znanym Polakom jako Ogrójec. Następnie przejazd do Starego Miasta. Przejdziemy przez dzielnicę muzułmańską i bazar arabski Drogą Krzyżową (Via Dolorosa), na końcu której znajduje się Bazylika Grobu ze skałą Golgoty i Grobem Jezusa. Następnie udamy się do dzielnicy ormiańskiej i żydowskiej oglądając po drodze Cardo Maximus - pozostałości po starej rzymskiej ulicy i dojdziemy do Bramy Syjońskiej. Przejazd do Betlejem - miejsca narodzin Jezusa - wizyta w Grocie Narodzenia i wybudowanej na niej Bazylice Narodzenia Pańskiego. Kolacja i nocleg w Betlejem / Hebronie lub okolicy. (Trasa ok. 60 km).
Dzień 3 Po śniadaniu przejazd do Bramy Gnojnej, przez którą dojdziemy do Ściany Płaczu i na Wzgórze Świątynne (jeśli tylko będzie udostępnione) z sanktuarium Złotej Kopuły na Skale i Meczetem Al-Aksa (nie wchodzimy do świątyń). Następnie przejedziemy do Jerozolimy Zachodniej, gdzie zwiedzanie rozpoczniemy od Wielkiej Synagogi. Dalej pojedziemy pod Kneset (parlament izraelski) zobaczyć słynną menorę, odwiedzimy również Ein Karem z kościołem Jana Chrzciciela. Kolejnym punktem programu będzie wizyta w Instytucie Yad Vashem - miejscu upamiętniającym ofiary Holokaustu. Powrót do hotelu, kolacja. Dla chętnych zwiedzanie „Jerozolimy nocą" w późnych godzinach wieczornych (dodatkowo płatne ok. 25 USD/os.). (Trasa ok. 50 km).
Dzień 4 Po śniadaniu udamy się w kierunku Galilei. Dla chętnych, o ile czas pozwoli, wycieczka do najstarszego miasta świata - Jerycha (dodatkowo płatne ok. 15 USD/ osoby). Odwiedzimy Qasr Al Yehud nad Jordanem - miejsce chrztu Chrystusa. Następnie Bet Shean, gdzie zobaczymy m. in. teatr rzymski, bizantyjską ulicę, antyczne świątynie oraz łaźnie rzymskie. Wizyta w Nazaret, gdzie odwiedzimy Bazylikę Zwiastowania Pańskiego (zbudowaną wokół Groty Zwiastowania). Odwiedzimy Yardenit nad Jordanem, symboliczne miejsce chrztu Chrystusa. Kolacja i nocleg w hotelu w Nazaret lub Tyberiadzie (lub okolicy). (Trasa ok. 230 km).
Dzień 5 Po śniadaniu możliwość wycieczki fakultatywnej na Wzgórza Golan (dodatkowo płatna ok. 35 USD/ osoby). Podczas wycieczki będzie można delektować się wyśmienitym obiadem z endemicznie występującą w tym rejonie rybą św. Piotra (dodatkowo płatne ok. 20 USD/ osoby). Następnie przejazd do miejsc związanych z ważnymi dla chrześcijan wydarzeniami:





W tym maleńkim kraju zobaczymy mnóstwo kontrastów: pustynie i rozwinięte rolnictwo oraz europejską zieleń, najnowszą myśl techniczną i najstarsze zabytki, liberalne społeczeństwo i niemal wyznaniowe państwo mocno przestrzegające szabatu. To podróż do bardzo nowoczesnego państwa z bogactwem tysięcy lat historii od czasów biblijnych.

Aneta Kuberska
Pilot wycieczek Rainbow







7+7
ZWIEDZANIE I WYPOCZYNEK

Mała Tabgha - kościół Prymatu św. Piotra, gdzie Jezus Chrystus wskazał apostoła Piotra jako swego następcę na ziemi, Kafarnaum - wielokrotnie wspominane w Biblii miejsce zamieszkania Jezusa oraz Góra Błogosławieństw (miejsce tzw. Kazania na Górze). Tego dnia odwiedzimy kibuc - specyficzną izraelską formę „spółdzielni". Rejs łodzią po Jeziorze Galilejskim do Tyberiady. Kolacja i nocleg w hotelu w Tyberiadzie lub Nazarecie (lub okolicy). (Trasa ok. 50 km).

Dzień 6 Po śniadaniu wykwaterowanie z hotelu i przejazd do Akki (lista UNESCO) - malowniczego starego miasta gdzie zwiedzimy twierdzę krzyżowców. Potem udamy się do Hajfy, gdzie zobaczymy efektowne perskie Ogrody Bahaitów (bahaizm to mieszanka judaizmu, chrześcijaństwa i islamu). Następnie udamy się do Cezarei Nadmorskiej, wspaniałego portowego miasta wybudowanego przez króla Heroda Wielkiego, zobaczymy między innymi hipodrom, teatr, akwedukt z II w. oraz mury krzyżowców z potężną bramą. Jadąc dalej wybrzeżem Morza Śródziemnego dojedziemy do Tel Avivu (przejazd przez najciekawsze części miasta). Dotrzemy do Jaffy - miasteczka pamiętającego wydarzenia wspominane w Starym Testamencie. Spacer po starej Jaffie. Przejazd do Betlejem/ Hebronu lub okolicy; zakwaterowanie w hotelu, kolacja i nocleg. (Trasa ok. 240 km).

Dzień 7 Po śniadaniu wyjazd nad Morze Martwe, gdzie zwiedzimy Masadę - twierdzę Heroda Wielkiego i jednocześnie miejsce walki zelotów - społeczności Żydów, która najdłużej opierała się Rzymowi. Następnie zwiedzimy Qumran starożytną wioskę Esseńczyków, twórców słynnych zwojów znad Morza Martwego. Zakupy kosmetyków z minerałami z Morza Martwego oraz przejazd na kąpiel w Morzu Martwym - 430 m p.p.m. Kolacja i nocleg w hotelu w Betlejem/ Hebronie lub okolicy. (Trasa ok. 220 km).

Dzień 8 Po śniadaniu wykwaterowanie z hotelu i przejazd na lotnisko Ejlat-Ramon (od kwietnia do Tel Avivu), odprawa paszportowa i wylot do Polski. Dla klientów pozostających na pobyt - przejazd do wybranego hotelu w Ejlacie i pobyt w dniach 8.-14., a dnia 15. wykwaterowanie i wylot do Polski. (Trasa ok. 250 km).

Uwagi! Kolejność realizacji punktów programu może ulec zmianie lub odwróceniu. Pilot nie oprowadza po obiektach muzealnych.

W terminach od połowy marca 2021 r. imprezy będą realizowane w oparciu o przeloty do Tel Avivu (TLV).

Ze względu na specyfikę kraju wielowyznaniowego, szczególnie w okresach świątecznych (lokalne święta narodowe i religijne) organizacja objazdów i pobytów może ulec zmianie (np. kolejność zwiedzania, godziny otwarcia obiektów muzealnych i świątyń, godziny serwowanych posiłków i menu).

W okresie najważniejszego święta religijnego Yom Kippur, mogą wystąpić zmiany w organizacji objazdów i pobytów. Wszystkie posiłki w tym czasie są serwowane na zimno, podawane są tylko napoje bezalkoholowe.

Osobom korzystającym z kąpieli w Morzu Martwym sugerujemy posiadanie obuwia do wody.

HOTELE

Hotele o standardzie odpowiadającym **/ *** w ocenie organizatora (wg programu) - (7 rozpoczętych dób hotelowych). Do dyspozycji gości: w hotelu restauracja oraz bar. Pokoje: wszędzie 2 - osobowe (możliwość dostawki), wszystkie klimatyzowane z łazienkami oraz najczęściej TV-sat. Wyżywienie: śniadania oraz kolacje (wg. opisu w programie).

Dla chętnych za dopłatą istnieje możliwość przedłużenia pobytu o 7 kolejnych nocy w wybranym hotelu w Ejlacie. Opisy hoteli w sekcji „Wypoczynek Izrael" i w systemie rezerwacyjnym R.pl.

ŚWIADCZENIA

Cena podstawowa obejmuje: przeloty samolotem do/z Ovdy k.Ejlatu, opłaty lotniskowe, zakwaterowanie (razem 7 rozpoczętych dób hotelowych), wyżywienie śniadania i obiadokolacje (lub lunche), transfery klimatyzowanym autokarem, obsługę polskiego przedstawiciela podczas odprawy na lotnisku w Polsce, opiekę polskiego pilota podczas zwiedzania i ubezpieczenie TU Europa - wariant podstawowy (NW, KL, Assistance oraz bagaż).

Cena podstawowa nie obejmuje: kosztów realizacji programu zwiedzania (biletów wstępu, zwiedzania Masady, Tour Guide System m.in. w Yad Vashem, obsługi przewodników, bagażowych, kierowców itp.): ok. 195 USD/os. (płatne obligatoryjnie na miejscu). Cena nie obejmuje również: napojów do obiadów, kolacji, wycieczek fakultatywnych (Jerozolima nocą ok. 25 USD/os., Wzgórza Golan ok. 35 USD/os., Jerycho ok. 15 USD/os.) oraz innych wydatków osobistych. Najpopularniejszą walutą na miejscu jest dolar USA.

WAŻNE INFORMACJE

Paszport musi być ważny min. 6 miesięcy od daty powrotu do Polski. Od 1.01.2018 r. władze Państwa Izrael nie stemplują paszportów na żadnym z przejść granicznych. Każdy pasażer otrzymuje standardowo wydrukowaną kartkę z zezwoleniem na wjazd i pobyt na terenie Izraela. Należy jednak pamiętać, iż fakt przekroczenia granicy lądowej z Izraelem może oznaczać brak możliwości lub utrudnienia wjazdu do Arabii Saudyjskiej, Iraku, Iranu, Libanu, Libii, Syrii. Dlatego jeśli planujecie Państwo wizytę w tych krajach, należy zwrócić się do urzędu paszportowego o wymianę paszportu. Nie ma natomiast problemu z wjazdem do Izraela przy uprzedniej bytności w krajach arabskich lub innych nieuznających Izraela

Wizy. Obywatele polscy nie potrzebują wiz do Izraela na pobyt do 90 dni.

TERMINY I CENY (za os. w pok. 2 os. w zł)

Termin	cena w promocji od	cena katalogowa
31.10 - 07.11	**2429**	**4430**
07.11 - 14.11	**2499**	**4599**
14.11 - 21.11	**2470**	**4549**
21.11 - 28.11	**2419**	**4520**
28.11 - 05.12	**2349**	**4430**
12.12 - 19.12	**2299**	**4349**
19.12 - 26.12	**2590**	**4720**
26.12 - 02.01	**2630**	**4599**
02.01 - 09.01	**2490**	**4549**
09.01 - 16.01	**2449**	**4520**
16.01 - 23.01	**2549**	**4599**
23.01 - 30.01	**2549**	**4599**
30.01 - 06.02	**2549**	**4599**
06.02 - 13.02	**2670**	**4599**
13.02 - 20.02	**2549**	**4599**
20.02 - 27.02	**2490**	**4549**
27.02 - 06.03	**2349**	**4430**
06.03 - 13.03	**2419**	**4520**
13.03 - 20.03	**2470**	**4549**
20.03 - 27.03	**2449**	**4520**
28.03 - 04.04	**2449**	**4599**
04.04 - 11.04	**2820**	**5020**
11.04 - 18.04	**2890**	**5099**
18.04 - 25.04	**2619**	**4699**
25.04 - 02.05	**2649**	**4849**
Cena za os. dorosłą na dost. już od	**2599**	
Dopłata za pok. 1 os. od	**650**	
Dopłata do terminu sylwestrowego	**199**	
Dopłata do terminu świątecznego	**199**	
Dopłata za termin Wielkanocny	**199**	

HOTEL PLUS

Dopłata za tydzień wypoczynku w hotelu w promocji od:

Comfort Hotel Eilat ***	**od 1270 zł**
Prima Music ***	**od 1430 zł**
Możliwy wypoczynek także w innych hotelach.	**Sprawdź na R.pl**

Podano pełne ceny dla wylotu/wyjazdu z Warszawy. Dostępność miejsc w cenach promocyjnych jest ograniczona. Aktualne ceny, dopłaty, wyloty/wyjazdy z innych miast, możliwe długości pobytu, dni wylotu z poszczególnych lotnisk, typy pokoi, dopłaty i usługi do sprawdzenia w punktach sprzedaży lub na R.pl

więcej na: R.pl

Kod imprezy: IZT

CENA OD
2299 zł





Izrael nie tylko dla pielgrzymów De Luxe

8 dni lub 15 dni

W programie: Jerozolima - święte miasto • Via Dolorosa - Droga Krzyżowa • Ściana Płaczu • Betlejem - Grota Narodzenia • Akka - twierdza krzyżowców • Cezarea Nadmorska • Nazaret - bazylika Zwiastowania NMP • Kafarnaum - Góra Błogosławieństw • Tel Aviv • Hajfa - perskie ogrody • Masada - twierdza Heroda • Morze Martwe - dla urody!
Dla chętnych (w wybranych terminach) przedłużenie wycieczki o pobyt w hotelu w: Ejlacie



Dzień 1 Zbiórka przy stanowiskach odpraw Rainbow na 2 godziny przed wylotem samolotu na lotnisku. Aktualne rozkłady prosimy sprawdzać na **R.pl/rozklady**. Po przylocie do Ejlatu (od kwietnia lot do Tel Avivu) odprawa paszportowo-celna, a następnie przejazd przez pustynię Negev w kierunku Jerozolimy. Kolacja (możliwa w formie zimnego pakietu) i nocleg w hotelu w okolicy Betlejem/ Hebronu. (Trasa ok. 280 km).

Dzień 2 Po śniadaniu wjazd na Górę Oliwną oraz zwiedzanie Bazyliki Wszystkich Narodów położonej przy Getsemani, czyli Ogrodzie Oliwnym, znanym Polakom jako Ogrójec. Następnie przejazd do Starego Miasta. Przejdziemy przez dzielnicę muzułmańską i bazar arabski Drogą Krzyżową (Via Dolorosa), na końcu której znajduje się Bazylika Grobu ze skałą Golgoty i Grobem Jezusa. Następnie udamy się do dzielnicy ormiańskiej i żydowskiej oglądając po drodze Cardo Maximus - pozostałości po starej rzymskiej ulicy i dojdziemy do Bramy Syjońskiej. Przejazd do Betlejem - miejsca narodzin Jezusa - wizyta w Grocie Narodzenia i wybudowanej na niej Bazylice Narodzenia Pańskiego. Kolacja i nocleg w okolicy Betlejem/ Hebronu. (Trasa ok. 60 km).



Dzień 3 Po śniadaniu przejazd do Bramy Gnojnej, przez którą dojdziemy do Ściany Płaczu i na Wzgórze Świątynne (jeśli tylko będzie udostępnione) z sanktuarium Złotej Kopuły na Skale i Meczetem Al-Aksa (nie wchodzimy do świątyń). Następnie przejedziemy do Jerozolimy Zachodniej, gdzie zwiedzanie rozpoczniemy od Wielkiej Synagogi. Dalej pojedziemy pod Kneset (parlament izraelski) zobaczyć słynną menorę, odwiedzimy również Ein Karem z kościołem Jana Chrzciciela. Kolejnym punktem programu będzie wizyta w Instytucie Yad Vashem - miejscu upamiętniającym ofiary Holokaustu. Powrót do hotelu, kolacja. Dla chętnych zwiedzanie „Jerozolimy nocą" w późnych godzinach wieczornych (dodatkowo płatne ok. 25 USD/os.). (Trasa ok. 50 km).

Dzień 4 Po śniadaniu udamy się w kierunku Galilei. Dla chętnych, o ile czas pozwoli, wycieczka do najstarszego miasta świata - Jerycha (dodatkowo płatne ok. 15 USD/ osoby). Odwiedzimy Qasr Al Yehud nad Jordanem - miejsce chrztu Chrystusa. Następnie Bet Shean, gdzie zobaczymy m. in. teatr rzymski, bizantyjską ulicę, antyczne świątynie oraz łaźnie rzymskie. Wizyta w Nazaret, gdzie odwiedzimy Bazylikę Zwiastowania Pańskiego (zbudowaną wokół Groty Zwiastowania). Kolacja i nocleg w hotelu w Tyberiadzie (lub okolicy). (Trasa ok. 230 km).

Dzień 5 Po śniadaniu możliwość wycieczki fakultatywnej na Wzgórza Golan (dodatkowo płatna ok. 35 USD/ osoby). Podczas wycieczki będzie można delektować się wyśmienitym obiadem z endemicznie występującą w tym rejonie rybą św. Piotra (dodatkowo płatne ok. 20 USD/ osoby). Następnie przejazd do miejsc związanych z ważnymi dla chrześcijan wydarzeniami: Mała Tabgha - kościół Prymatu św. Piotra, gdzie Jezus Chrystus wskazał apostoła Piotra jako swego następcę na ziemi, Kafarnaum - wielokrotnie wspominane w Biblii miejsce zamieszkania Jezusa oraz Góra Błogosławieństw (miejsce tzw. Kazania na Górze). Tego dnia odwiedzimy kibuc - specyficzną izraelską formę „spółdzielni". Rejs łodzią po Jeziorze Galilejskim do Tyberiady. Kolacja i nocleg w hotelu w Tyberiadzie (lub okolicy). (Trasa ok. 50 km).

Dzień 6 Po śniadaniu wykwaterowanie z hotelu i przejazd do Akki (lista UNESCO) - malowniczego starego miasta gdzie zwiedzimy twierdzę krzyżowców. Potem udamy się do Hajfy, gdzie zobaczymy efektowne perskie Ogrody Bahaitów (bahaizm to mieszanka judaizmu, chrześcijaństwa i islamu). Następnie udamy się do Cezarei Nadmorskiej, wspaniałego portowego miasta wybudowanego przez króla Heroda Wielkiego, zobaczymy między innymi hipodrom, teatr, akwedukt z II w. oraz mury krzyżowców z potężną bramą. Jadąc dalej wybrzeżem Morza Śródziemnego dojedziemy do Tel Avivu (przejazd przez najciekawsze części miasta). Dotrzemy do Jaffy - miasteczka pamiętającego wydarzenia wspominane w Starym Testamencie. Spacer po starej Jaffie. Przejazd w okolice Betlejem/ Hebronu; zakwaterowanie w hotelu, kolacja i nocleg. (Trasa ok. 240 km).

Dzień 7 Po śniadaniu wyjazd nad Morze Martwe, gdzie zwiedzimy Masadę - twierdzę Heroda Wielkiego i jednocześnie miejsce walki zelotów - społeczności Żydów, która najdłużej opierała się Rzymowi. Następnie zwiedzimy Qumran starożytną wioskę Esseńczyków, twórców słynnych zwojów znad Morza Martwego. Zakupy kosmetyków z minerałami z Morza Martwego oraz przejazd na kąpiel w Morzu Martwym - 430 m.p.p.m. Kolacja i nocleg w hotelu w okolicy Betlejem/ Hebronu. (Trasa ok. 220 km).

Dzień 8 Po śniadaniu wykwaterowanie z hotelu i przejazd na lotnisko Ejlat - Ramon (od kwietnia do Tel Avivu), odprawa paszportowa i wylot do Polski. Dla klientów pozostających na pobyt - przejazd do wybranego hotelu w Ejlacie i pobyt w dniach 8.-14., a dnia 15. wykwaterowanie i wylot do Polski. (Trasa ok. 250 km).





7+7
ZWIEDZANIE I WYPOCZYNEK









Uwagi! Kolejność realizacji punktów programu może ulec zmianie lub odwróceniu. Pilot nie oprowadza po obiektach muzealnych.
Wycieczki od połowy marca 2021 będą realizowane w oparciu o przeloty do Tel Avivu (TLV).
Ze względu na specyfikę kraju wielowyznaniowego, szczególnie w okresach świątecznych (lokalne święta narodowe i religijne) organizacja objazdów i pobytów może ulec zmianie (np. kolejność zwiedzania, godziny otwarcia obiektów muzealnych i świątyń, godziny serwowanych posiłków i menu).
W okresie najważniejszego święta religijnego Yom Kippur, mogą wystąpić zmiany w organizacji objazdów i pobytów. Wszystkie posiłki w tym czasie są serwowane na zimno, podawane są tylko napoje bezalkoholowe.
Osobom korzystającym z kąpieli w Morzu Martwym sugerujemy posiadanie obuwia do wody.

HOTELE

Hotele o standardzie odpowiadającym **** w ocenie organizatora (wg programu) - (7 rozpoczętych dób hotelowych). Do dyspozycji gości: w hotelu restauracja oraz bar. Pokoje: 2 - osobowe z możliwością dostawki. Pokoje z łazienkami oraz TV-sat, klimatyzowane. Wyżywienie: śniadania oraz kolacje (wg. opisu w programie).

Dla chętnych za dopłatą istnieje możliwość przedłużenia pobytu o 7 kolejnych nocy w wybranym hotelu w Ejlacie. Opisy hoteli w sekcji Wypoczynek Izrael i w systemie rezerwacyjnym R.pl.

ŚWIADCZENIA

Cena podstawowa obejmuje: przeloty samolotem do/z Ejlatu lub Tel Avivu (w zależnosci od terminu), opłaty lotniskowe, zakwaterowanie (razem 7 rozpoczętych dób hotelowych), wyżywienie śniadania i obiadokolacje (lub lunche), transfery klimatyzowanym autokarem, obsługę polskiego przedstawiciela podczas odprawy na lotnisku w Polsce, opiekę polskiego pilota podczas zwiedzania i ubezpieczenie TU Europa - wariant podstawowy (NW, KL, Assistance oraz bagaż).

Cena podstawowa nie obejmuje: Opłaty za pakiet z tytułu realizacji programu zwiedzania (m.in. wstępy, napiwki, system TGS, opłaty rezerwacyjne itp) w kwocie ok. 250 USD /os, opłata nie zawiera kosztu wycieczek fakultatywnych podanych w programie. Pakiet płatny pilotowi na miejscu.

WAŻNE INFORMACJE

Paszport musi być ważny min. 6 miesięcy od daty powrotu do Polski. Od 1.01.2018 roku, Władze Państwa Izrael nie stemplują paszportów na żadnym z przejść granicznych. Każdy pasażer otrzymuje standardowo wydrukowaną kartkę z zezwoleniem na wjazd i pobyt na terenie Izraela. Należy jednak pamiętać, iż fakt przekroczenia granicy lądowej z Izraelem może oznaczać brak możliwości lub utrudnienia wjazdu do Arabii Saudyjskiej, Iraku, Iranu, Libanu, Libii, Syrii. Dlatego jeśli planujecie Państwo wizytę w tych krajach, należy zwrócić się do urzędu paszportowego o wymianę paszportu. Nie ma natomiast problemu z wjazdem do Izraela przy uprzedniej bytności w krajach arabskich lub innych nieuznających Izraela.
Wizy. Obywatele polscy nie potrzebują wiz do Izraela na pobyt do 90 dni.
Najpopularniejszą walutą na miejscu jest USD.

TERMINY I CENY (za os. w pok. 2 os. w zł)

Termin	cena w promocji od	cena katalogowa
31.10 - 07.11	**3890**	**7070**
07.11 - 14.11	**4079**	**7349**
14.11 - 21.11	**4010**	**7249**
28.11 - 05.12	**3860**	**7070**
19.12 - 26.12	**4030**	**7249**
26.12 - 02.01	**4129**	**7349**
02.01 - 09.01	**4030**	**7249**
16.01 - 23.01	**4129**	**7349**
23.01 - 30.01	**4129**	**7349**
30.01 - 06.02	**4129**	**7349**
06.02 - 13.02	**4129**	**7349**
13.02 - 20.02	**4129**	**7349**
20.02 - 27.02	**4030**	**7249**
06.03 - 13.03	**3949**	**7199**
13.03 - 20.03	**4010**	**7249**
04.04 - 11.04	**4250**	**7549**
11.04 - 18.04	**4120**	**7470**
25.04 - 02.05	**4200**	**7549**
Cena za os. dorosłą na dost. już od	**4230**	
Dopłata za pok. 1 os. od	**1300**	
Dopłata do terminu sylwestrowego	**349**	
Dopłata do terminu świątecznego	**349**	
Dopłata za termin Wielkanocny	**349**	

HOTEL PLUS **Dopłata za tydzień wypoczynku w hotelu w promocji od:**

Soleil Boutique Eilat ****	**od 1820 zł**
Leonardo Privilege Eilat ****	**od 2399 zł**
Możliwy wypoczynek także w innych hotelach.	**Sprawdź na R.pl**

Podano pełne ceny dla wylotu/wyjazdu z Warszawy. Dostępność miejsc w cenach promocyjnych jest ograniczona. Aktualne ceny, dopłaty, wyloty/wyjazdy z innych miast, możliwe długości pobytu, dni wylotu z poszczególnych lotnisk, typy pokoi, dopłaty i usługi do sprawdzenia w punktach sprzedaży lub na R.pl

więcej na: R.pl

Kod imprezy: IZU

CENA OD
3860 zł

Izrael i Jordania

8 dni lub 15 dni

W programie: Jerozolima - święte miasto • Amman i góra Nebo • Petra - skarb UNESCO • Dżerasz i ulica 600 kolumn • Via Dolorosa - Droga Krzyżowa • Ściana Płaczu • Betlejem - Grota Narodzenia • Akko i Hajfa • Kafarnaum - Góra Błogosławieństw • Cezarea Nadmorska • Tel Aviv • Masada - twierdza Heroda • Morze Martwe - dla urody!
Dla chętnych (w wybranych terminach) przedłużenie wycieczki o pobyt w hotelu w: Ejlacie



Dzień 1 Zbiórka przy stanowiskach odpraw Rainbow na 2 godziny przed wylotem samolotu i wylot do Ramon koło Ejlatu (od kwietnia lot do Tel Avivu). Aktualne rozkłady prosimy sprawdzać na **R.pl/rozklady**. Odprawa paszportowo-celna a następnie transfer do granicy izraelsko-jordańskiej. Po przekroczeniu granicy przejazd do Akaby lub Wadi Musa na kolację i nocleg. (Trasa ok. 200 km).

Dzień 2 Po śniadaniu wykwaterowanie z hotelu i zwiedzanie Petry, zabytku wpisanego na światową listę UNESCO. Będziemy mogli zobaczyć m.in. Skarbiec Faraona, ścianę fasad, nabatejski teatr, pozostałe grobowce królewskie oraz świątynię boga Duszary. Całe miasto wykute w skale i położone w trudno dostępnej dolinie górskiej zostało prawdopodobnie opuszczone w VI w. n.e. na skutek licznych silnych trzęsień ziemi, ponownie odkrył je w 1812 r. Szwajcar Johann Ludwig Burkhardt, w 1929 r. zaczęły się wykopaliska archeologiczne, a dopiero w 1958 r. otworzono Petrę dla turystów. Niektóre budowle umieszczone są także na pobliskich szczytach - polecamy spacer do malowniczo położonego Klasztoru. Przejazd do hotelu w Ammanie lub okolicy, kolacja i nocleg. (Trasa 300 km).

Dzień 3 Po śniadaniu przejazd na Górę Nebo, z której podziwiać będziemy panoramę doliny Jordanu i Ziemi Świętej. Według tradycji Góra Nebo to miejsce, z którego Mojżesz po raz pierwszy i ostatni oglądał Ziemię Obiecaną. Następnie zwiedzanie stolicy kraju - Ammanu, gdzie na wzgórzu mieszczącym pozostałości potężnej niegdyś cytadeli zwiedzimy m.in. Muzeum Archeologiczne. Ze szczytu wzgórza będziemy mogli podziwiać panoramę miasta, w tym rzymski teatr i odeon, czyli starożytną filharmonię. Następnie udamy się do Dżerasz (forum, świątynia Artemidy, kościoły wczesnochrześcijańskie z mozaikami podłogowymi, hipodrom, a przede wszystkim ulica 600 kolumn). W dalszą drogę przejedziemy w stronę granicy jordańsko-izraelskiej, którą przekroczymy na moście Szejka Husajna na rzece Jordan. Po odprawie granicznej przejazd do Tyberiady. Zakwaterowanie, kolacja i nocleg w hotelu w Tyberiadzie lub okolicy. (Trasa ok. 150 km).

Dzień 4 Po śniadaniu możliwość wycieczki fakultatywnej na Wzgórza Golan (dodatkowo płatna ok. 35 USD/os.). Podczas wycieczki będzie można delektować się wyśmienitym obiadem z endemicznie występującą w tym rejonie rybą św. Piotra (dodatkowo płatne ok. 20 USD/os.). Następnie zwiedzimy miejsca związane z ważnymi dla chrześcijan wydarzeniami: Mała Tabgha - kościół Prymatu św. Piotra, gdzie Jezus Chrystus wskazał apostoła Piotra jako swego następcę na ziemi, Kafarnaum - wielokrotnie wspominane w Biblii miejsce zamieszkania Jezusa oraz Góra Błogosławieństw (miejsce tzw. Kazania na Górze). Tego dnia odwiedzimy kibuc - specyficzną izraelską formę „spółdzielni". Rejs łodzią po Jeziorze Galilejskim do Tyberiady. Kolacja i nocleg w hotelu w Tyberiadzie lub Nazarecie (lub okolicy). (Trasa ok. 50 km).

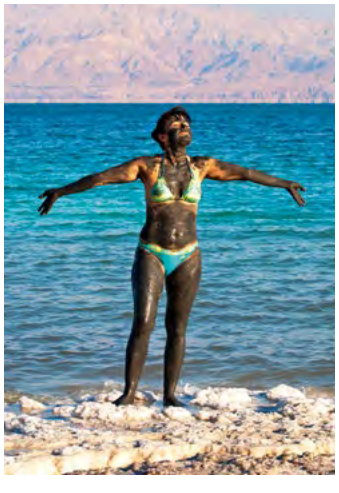









7+7
ZWIEDZANIE I WYPOCZYNEK

Dzień 5 Po śniadaniu wykwaterowanie z hotelu i przejazd do Akki (lista UNESCO) - malowniczego starego miasta gdzie zwiedzimy twierdzę krzyżowców. Potem udamy się do Hajfy, gdzie zobaczymy efektowne perskie Ogrody Bahaitów (bahaizm to mieszanka judaizmu, chrześcijaństwa i islamu). Następnie udamy się do Cezarei Nadmorskiej, wspaniałego portowego miasta wybudowanego przez króla Heroda Wielkiego, zobaczymy m. in.: hipodrom, teatr, akwedukt z II w. oraz mury krzyżowców z potężną bramą. Jadąc dalej wybrzeżem Morza Śródziemnego dojedziemy do Tel Avivu (przejazd przez najciekawsze części miasta). Dotrzemy do Jaffy - miasteczka pamiętającego wydarzenia wspominane w Starym Testamencie. Spacer po starej Jaffie. Przejazd do Betlejem / Hebronu lub okolicy; zakwaterowanie w hotelu, kolacja i nocleg. (Trasa ok. 240 km).

Dzień 6 Po śniadaniu wjazd na Górę Oliwną oraz zwiedzanie Bazyliki Wszystkich Narodów położonej przy Getsemani, czyli Ogrodzie Oliwnym, znanym Polakom jako Ogrójec. Następnie przejazd do Starego Miasta. Przejdziemy przez dzielnicę muzułmańską i bazar arabski Drogą Krzyżową (Via Dolorosa), na końcu której znajduje się Bazylika Grobu ze skałą Golgoty i Grobem Jezusa. Następnie udamy się do dzielnicy ormiańskiej i żydowskiej oglądając po drodze Cardo Maximus - pozostałości po starej rzymskiej ulicy a także dojdziemy do Ściany Płaczu. Przejazd do Betlejem - miejsca narodzin Jezusa - wizyta w Grocie Narodzenia i wybudowanej na niej Bazylice Narodzenia Pańskiego. Dla chętnych zwiedzanie „Jerozolimy nocą" w późnych godzinach wieczornych (dodatkowo płatne ok. 25 USD/os.). Kolacja i nocleg w Betlejem / Hebronie lub okolicy. (Trasa ok. 60 km).



Dzień 7 Po śniadaniu wyjazd nad Morze Martwe, gdzie zwiedzimy Masadę - twierdzę Heroda Wielkiego i jednocześnie miejsce walki zelotów - społeczności Żydów, która najdłużej opierała się Rzymowi. Następnie zwiedzimy starożytną wioskę Esseńczyków, twórców słynnych zwojów znad Morza Martwego. Zakupy kosmetyków z minerałami z Morza Martwego oraz przejazd na kąpiel w Morzu Martwym - 430 m poniżej poziomu morza. Kolacja i nocleg w hotelu w Betlejem / Hebronie lub okolicy. (Trasa ok. 220 km).

Dzień 8 Po śniadaniu wykwaterowanie z hotelu i przejazd na lotnisko Ejlat-Ramon (od kwietnia lot do Tel Avivu), odprawa paszportowa i wylot do Polski. Dla klientów pozostających na pobyt - przejazd do wybranego hotelu w Ejlacie i pobyt w dniach 8.-14., a dnia 15. wykwaterowanie i wylot do Polski. (Trasa ok. 250 km).

Uwagi! Kolejność realizacji punktów programu może ulec zmianie lub odwróceniu. Pilot nie oprowadza po obiektach muzealnych.

W terminach od połowy marca 2021 imprezy będą realizowane w oparciu o przeloty do Tel Awiwu.

Ze względu na specyfikę kraju wielowyznaniowego (Izrael), szczególnie w okresach świątecznych (lokalne święta narodowe i religijne) organizacja objazdów i pobytów może ulec zmianie (np. kolejność zwiedzania, godziny otwarcia obiektów muzealnych i świątyń, godziny serwowanych posiłków i ich zawartość).

W okresie najważniejszego święta religijnego Yom Kippur, mogą wystąpić zmiany w organizacji objazdów i pobytów. Wszystkie posiłki w tym czasie są serwowane na zimno, podawane są tylko napoje bezalkoholowe.

Osobom korzystającym z kąpieli w Morzu Martwym sugerujemy posiadanie obuwia do wody.

W ciągu tygodnia odwiedzimy dwa regiony kulturowe, trzy strefy klimatyczne i cztery krainy. Będziemy w centrum świata - Jerozolimie i w jednym z cudów świata - Petrze, a także nad słonym morzem, na pustyni i w żyznej, zielonej Galilei. Zapraszam do Izraela i Jordanii.

Katarzyna Pomaska
Pilot wycieczek Rainbow



HOTELE

Hotele **/*** w ocenie organizatora (wg programu) - (7 rozpoczętych dób hotelowych: 5 - w Izraelu, 2 - w Jordanii). Do dyspozycji gości: w hotelu restauracja oraz bar. Pokoje: 2 - osobowe (możliwość dostawki), wszystkie klimatyzowane z łazienkami oraz najczęściej TV-sat. Wyżywienie: śniadania oraz kolacje (wg. opisu w programie).

Dla chętnych za dopłatą istnieje możliwość przedłużenia pobytu o 7 kolejnych nocy w wybranym hotelu w Ejlacie. Opisy hoteli w sekcji „Wypoczynek Izrael" i w systemie rezerwacyjnym R.pl.

ŚWIADCZENIA

Cena podstawowa obejmuje: przeloty samolotem do/z Ovda k. Ejlatu, opłaty lotniskowe, zakwaterowanie (razem 7 rozpoczętych dób hotelowych), wyżywienie: śniadania i obiadokolacje lub lunche, transfery klimatyzowanym autokarem, obsługę polskiego przedstawiciela podczas odprawy na lotnisku w Polsce, opiekę polskiego pilota podczas objazdu, ubezpieczenie TU Europa - wariant podstawowy (NW, KL, Assistance oraz bagaż).

Cena podstawowa nie obejmuje: wizy jordańskiej, opłat wyjazdowych z Izraela i Jordanii, transferu autobusem lokalnym przez granicę jordańsko- izraelską na moście szejka Husajna nad Jordanem, kosztów realizacji programu zwiedzania (wizy i opłat granicznych, biletów wstępu, zwiedzania Masady, Tour Guide System, obsługi przewodników, bagażowych, kierowców, itp.) - ok. 340 USD/os; Cena nie obejmuje również: napojów do obiadokolacji, wycieczek fakultatywnych (Jerozolima nocą ok. 25 USD/os., Wzgórza Golan ok. 35 USD/os., Jerycho ok. 15 USD/os.) oraz innych wydatków osobistych.

WAŻNE INFORMACJE

Paszport musi być ważny min. 6 miesięcy od daty powrotu do Polski. Od 1.01.2018 roku, władze Państwa Izrael nie stemplują paszportów na żadnym z przejść granicznych. Każdy pasażer otrzymuje standardowo wydrukowaną kartkę z zezwoleniem na wjazd i pobyt na terenie Izraela. Należy jednak pamiętać, iż fakt przekroczenia granicy lądowej z Izraelem może oznaczać brak możliwości lub utrudnienia wjazdu do Arabii Saudyjskiej, Iraku, Iranu, Libanu, Libii, Syrii. Dlatego jeśli planujecie Państwo wizytę w tych krajach, należy zwrócić się do urzędu paszportowego o wymianę paszportu. Nie ma natomiast problemu z wjazdem do Izraela przy uprzedniej bytności w krajach arabskich lub innych nieuznających Izraela.

Uwaga! Aby sprawnie załatwić formalności związane z przekroczeniem granicy izraelsko-jordańskiej, najpóźniej na 5 dni przed wylotem, prosimy o dostarczenie następujących danych paszportowych: imię, nazwisko, data urodzenia, narodowość, seria i numer paszportu, data wydania i ważności paszportu (paszport ważny min. 6 miesięcy od daty powrotu do kraju).

Wizy. Obywatele polscy nie potrzebują wiz do Izraela na pobyt do 90 dni.

TERMINY I CENY (za os. w pok. 2 os. w zł)

Termin	cena w promocji od	cena katalogowa
31.10 - 07.11	**2469**	**4520**
07.11 - 14.11	**2699**	**4730**
14.11 - 21.11	**2549**	**4599**
21.11 - 28.11	**2490**	**4549**
28.11 - 05.12	**2449**	**4520**
05.12 - 12.12	**2350**	**4399**
19.12 - 26.12	**2649**	**4770**
26.12 - 02.01	**2680**	**4699**
02.01 - 09.01	**2569**	**4599**
09.01 - 16.01	**2490**	**4549**
16.01 - 23.01	**2599**	**4699**
23.01 - 30.01	**2599**	**4699**
30.01 - 06.02	**2630**	**4699**
06.02 - 13.02	**2730**	**4699**
13.02 - 20.02	**2599**	**4699**
20.02 - 27.02	**2549**	**4599**
27.02 - 06.03	**2449**	**4520**
06.03 - 13.03	**2519**	**4549**
13.03 - 20.03	**2670**	**4699**
20.03 - 27.03	**2520**	**4549**
28.03 - 04.04	**2529**	**4699**
04.04 - 11.04	**2820**	**5049**
11.04 - 18.04	**2890**	**5270**
18.04 - 25.04	**2940**	**4720**
25.04 - 02.05	**3070**	**4899**
Cena za os. dorosłą na dost. już od		**2620**
Dopłata za pok. 1 os. od		**671**
Dopłata do terminu sylwestrowego		**199**
Dopłata do terminu świątecznego		**199**
Dopłata za termin Wielkanocny		**199**

HOTEL PLUS

Dopłata za tydzień wypoczynku w hotelu w promocji od:

Comfort Hotel Eilat ***	**od 1270 zł**
Prima Music ***	**od 1430 zł**
Możliwy wypoczynek także w innych hotelach.	**Sprawdź na R.pl**

Podano pełne ceny dla wylotu/wyjazdu z Warszawy. Dostępność miejsc w cenach promocyjnych jest ograniczona. Aktualne ceny, dopłaty, wyloty/wyjazdy z innych miast, możliwe długości pobytu, dni wylotu z poszczególnych lotnisk, typy pokoi, dopłaty i usługi do sprawdzenia w punktach sprzedaży lub na R.pl

więcej na: R.pl

Kod imprezy: IJO

CENA OD
2350 zł

Liban – Fenickie dzieła

9 dni

W programie: Bejrut – Paryż Bliskiego Wschodu ● Jeitta Groto - bajkowe jaskinie ● kolejka linowa do Harrisy ● Katedra Notre Dame du Liban ● Byblos – najstarsze zamieszkałe miasto świata (UNESCO) ● Góry Libanu ● zamek Bejteddin – rezydencja prezydenta Libanu ● Sydon sprzed 6000 lat ● Tyr (UNESCO) ● Qana – cud przemiany wody w wino ● Baalbek (UNESCO) – imponujące świątynie rzymskie ● rezerwat słynnych libańskich cedrów (UNESCO) ● Dolina Kadisza (UNESCO) – kościoły w górskich sceneriach ● Otchłań Trzech Mostów wśród wodospadów i kanionów ● Stare Miasto w Trypolisie



Dzień 1 Zbiórka w Warszawie, lotnisko Okęcie, stanowisko odpraw Rainbow. Aktualne rozkłady prosimy sprawdzać na r.pl/rozkłady. Przylot do Bejrutu (możliwy lot z przesiadką), odprawa celno - paszportowa. Transfer do hotelu w okolicach Bejrutu, zakwaterowanie i nocleg. (w tym dniu nie ma kolacji w hotelu, dotyczy klientów, którzy dopłacili do tej opcji).

Dzień 2 Po późnym śniadaniu przejazd w Góry Libanu. Widokowa trasa poprowadzi nas najpierw do do pałacu Bejteddine. Ta bajkowa budowla nadal częściowo pełni funkcję rezydencji prezydenta Libanu. Kompleks zachwyca dziedzińcami, paradnymi schodami i arkadami oraz wyszukanymi zdobieniami. Następnie przejedziemy do Deir El-Qamar. Jest to prawdziwe muzeum architektury na wolnym powietrzu z wąskimi uliczkami i tradycyjną zabudową. Po południu wrócimy do Bejrutu - stolicy Libanu. Miasto nazywane jest często Paryżem Bliskiego Wschodu. Ta tętniąca obecnie życiem metropolia, której początki sięgają 2000 lat p.n.e. była swego czasu prawdziwą bramą na Bliski Wschód i jednym z najważniejszych portów Morza Śródziemnego. Bejrut jest miejscem gdzie krzyżują się główne szlaki komunikacyjne Libanu i przez to jest świetnym punktem wypadowym do wielu turystycznych atrakcji. Zwiedzanie rozpoczniemy od przykładnie odrestaurowanego centrum: Place d'Etoile z parlamentem (z zewnątrz), maronicka katedra św. Jerzego, meczet Muhammad al-Amin oraz Plac Męczenników. Następnie słynnym bulwarem Corniche przejedziemy w stronę Gołębich Skał, gdzie w malowniczej scenerii zrobimy przerwę na spacer i zdjęcia.

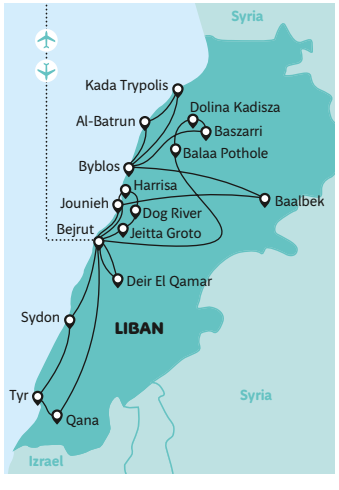



Powrót do hotelu na nocleg; kolacja (fakultatywnie). (Trasa ok.100 km).

Dzień 3 Po śniadaniu wyjazd w stronę Sydonu, niewielkiego miasteczka portowego okolonego gajami cytrusowymi i plantacjami bananowców. Miasto mające ponad 6000 lat w czasach świetności było ważnym punktem strategicznym i obronnym. Zachował się tu zamek krzyżowców i stare miasto z charakterystyczną zabudową muzułmańską. Podczas spaceru zobaczymy imponujący karawanseraj zwany Khan al-Franj, gdzie zatrzymywali się głównie kupcy z Europy. Przejdziemy następnie labiryntem uliczek gdzie znajdują się warsztaty rzemieślników, stoiska spożywcze, z przyprawami oraz stoiska odzieżowe składające się na ruchliwe lokalne targowisko. W dalszą podróż udamy się do Tyru (miasto wpisane na listę światowego dziedzictwa UNESCO), starożytnego fenickiego miasta słynącego z purpurowego barwnika do tkanin i szkła. Zobaczymy tu pozostałości miasta z czasów rzymskich. Jeżeli aktualna sytuacja polityczna na to pozwoli - udamy się do Qany położonej zaledwie 20 km od granicy z Izraelem. Niektórzy badacze utrzymują, że to właśnie tu, a nie w Kafr Kanna miał miejsce cud przemienienia wody w wino. Zobaczymy również grotę, w której wg tradycji Chrystus spotykał się ze swoimi uczniami. Wieczorem dla chętnych „wieczór libański"(dodatkowo płatny ok. 50 USD/os). Uczta dla duszy i ciała. Tańce, śpiew, tradycyjne stroje oraz wyśmienita libańska kuchnia! (w tym dniu nie ma kolacji w hotelu, dotyczy klientów, którzy dopłacili do tej opcji). Powrót do hotelu w okolicach Bejrutu, nocleg. (Trasa ok.200 km).

Dzień 4 Po śniadaniu wyjazd na zwiedzanie okolic Bejrutu: Jeitta Groto - kompleks jaskiń ze wspaniałymi stalaktytami i stalagmitami o bajkowych kształtach, będący jedną z najczęściej odwiedzanych atrakcji Libanu oraz malownicza dolina Psiej Rzeki (Nahr al-Kalb). Znajduje się w niej kilkanaście kamiennych tablic z inskrypcjami umieszczanymi tu od czasów faraonów egipskich, władców Asyryjskich i babilońskiego króla Nabuchodonozora II, poprzez czasy panowania Arabów i Ottomanów, aż po współczesne tablice upamiętniające zakończenie mandatu francuskiego czy wyzwolenie południa kraju w roku 2000. Przejazd do Harrisy, gdzie na wysokości ponad 600 m. n.p.m., znajduje się sanktuarium Matki Boskiej Pani Libanu i największa świątynia maronicka i gdzie spod liczącej 8,5 m wysokości figury Matki Boskiej rozciąga się wspaniała panorama wybrzeża. Z sanktuarium do miasta Jounieh zjedziemy powstałą w 1964 roku kolejką linową o długości 1,5km. W dalszej części dnia przejedziemy do Byblos, które uważa się za najstarsze ciągle zamieszkałe miasto świata (wpisane na listę światowego dziedzictwa UNESCO). Wejdziemy do fortecy z czasów krucjat skąd rozpościera się widok na wykopaliska z najstarszymi obiektami liczącymi ponad 7000 lat, między którymi będziemy mogli później spacerować. Czas wolny w miejscu dawnego targu z czasów panowania Ottomanów gdzie znajduje się obecnie niewielka, malownicza starówka z licznymi sklepami oraz lokalami gastronomicznymi. Przed powrotem do hotelu dla chętnych przejazd do Annaya gdzie znajduje się klasztor, w którym pochowany jest św. Charbel Makhlouf (dodatkowo płatny ok. 20 USD/os.). Powrót do hotelu w Bejrucie lub okolicach, kolacja (fakultatywnie), nocleg.(Trasa ok. 100 km).

Dzień 5 Po śniadaniu i wykwaterowaniu wyjazd w góry, gdzie wody rzeki Baatara







Legendarne Wybrzeże Fenickie z pozostałościami starożytnych miast Tyr, Sydon i Byblos, niesamowita atmosfera arabskich bazarów, gdzie zapachy świeżych przypraw i pysznej parzonej kawy z kardamonem na długo zapadają w pamięć. Niepowtarzalny klimat Bejrutu oraz świetna kuchnia libańska – to wszystko tylko z Rainbow!

Maciej Czapski
Pilot wycieczek Rainbow



tworzą wyrzeźbiony przez 255-metrowy wodospad kocioł erozyjny o trzech naturalnych wapiennych mostach zwany Balaa Pothole lub Otchłań Trzech Mostów. Ten cud natury możemy obserwować z tarasu widokowego lub podejść do niego przygotowaną górską ścieżką (ok. 10-15 min trekking w każdą stronę). Następnie pojedziemy na spotkanie z, wpisaną na listę światowego dziedzictwa UNESCO, Doliną Kadisza. Miejsce to szczyci się wieloma obiektami sakralnymi z czasów pierwszych chrześcijan, a strome urwiska wyżłobione przez biblijną rzekę Kadisza służyły przez wieki jako miejsce schronienia i medytacji. Ten maleńki fragment niewielkiego w gruncie rzeczy Libanu prezentuje niesłychaną różnorodność chrześcijaństwa: znajdują się tu kościoły jakobickie, melchickie, nestoriańskie, ormiańskie ale przede wszystkim maronickie. Planujemy krótki postój w spektakularnie położonym Baszarri. Nazwa ta w języku fenickim oznaczała dom bogini Isztar, natomiast dzisiaj miasto bardziej kojarzone jest jako jedno z najstarszych w świecie skupisk chrześcijan oraz... krajowe centrum sporów zimowych. Następnie odwiedzimy Las Bożych Cedrów - jedną z ostatnich pozostałości rozległych niegdyś lasów cedrowych porastających szczyty gór. Z uwagi na doskonałe właściwości, ich drewno było eksploatowane przez wszystkie obecne tu potęgi, od Fenicjan, przez Izraelitów i Egipcjan, po Rzymian i Turków. Wzmianki o tych majestatycznych drzewach pojawiają się w najstarszych mitach, liczącym kilka tysięcy lat Eposie o Gilgameszu, czy w wielu fragmentach Biblii. Następnie odwiedzimy założony w IV w. klasztor Św. Antoniego w Qozhaya - architektoniczną perłę położoną w Dolinie Kadisza - jedyny klasztor w tej dolinie dostępny dla autokarów. Przejazd na nocleg w okolicach Byblos. kolacja (fakultatywnie). (Trasa ok. 250 km).

Dzień 6 Po śniadaniu przejazd do Trypolisu. Istniejące już w VII w. p.n.e. miasto pełniło funkcję ważnego portu, niezależnie do kogo aktualnie należała władza, jednak dopiero pod panowaniem arabskim rozkwitło jako wiodący ośrodek handlowy i naukowy tej części Morza Śródziemnego. Zaczniemy od widoku na Trypolis z lotu ptaka dzięki wizycie w cytadeli z czasów krzyżowców. Następnie przejdziemy przez Stare Miasto, którego układ ulic podyktowany został ukształtowaniem terenu i kierunkiem dominujących wiatrów. Wąskie i kręte uliczki - tak charakterystyczne dla Bliskiego Wschodu - w niczym nie przypominają paradnych arterii eleganckiego Bejrutu, gdyż tutejsze stare miasto to wielki targ (souk) w którym znajdują się karawanseraje, dobrze zachowane łaźnie tureckie i meczety. W drodze powrotnej zatrzymamy się we wspominanym już greckich kronikarzy mieście Batroun. W tym słynącym z lemoniady mieście zobaczymy m.in. port rybacki, fragmenty fenickiego falochronu, kościół prawosławny Matki Bożej Pani Morza czy maronicką katedrę Św. Szczepana. Powrót do hotelu w okolicach Byblos. Kolacja (fakultatywnie). (Trasa ok. 220 km).

Dzień 7 Po śniadaniu i wykwaterowaniu wyruszymy do Baalbek (wpisanego na listę światowego dziedzictwa UNESCO), najbardziej znanej w świecie wizytówki Libanu. To fenickie miasto skupione wokół kultu boga Baala, w czasach hellenistycznych znane było jako Heliopolis, ale także później przyciągało tysiące pielgrzymów jako sanktuarium boga Jowisza. Baalbek, ze swoimi kolosalnymi strukturami, jest jednym z najwspanialszych przykładów architektury rzymskiej. Zobaczymy imponujące świątynie Jowisza, Wenus i Bachusa, a także olbrzymie monolity, będące największymi w świecie kamiennymi blokami wyciosanymi ludzkimi rękami. Przejazd na nocleg w Jounieh lub Bejrucie (w tym dniu nie ma kolacji w hotelu, dotyczy klientów, którzy dopłacili do tej opcji). (Trasa ok. 220 km).

Dzień 8 Po śniadaniu, czas wolny na odpoczynek, a następnie nocny transfer na lotnisko i wylot do Warszawy. W tym dniu nie ma obiadokolacji (dotyczy klientów którzy dopłacili do tej opcji).

Dzień 9 Przylot do Warszawy (możliwy lot z przesiadką).

Uwagi! Kolejność realizacji punktów programu może ulec zmianie lub odwróceniu. Pilot nie oprowadza po obiektach muzealnych.

Ze względu na specyfikę kraju wielowyznaniowego, szczególnie w okresach świątecznych (lokalne święta narodowe i religijne) organizacja objazdów i pobytów może ulec zmianie (np. kolejność zwiedzania, godziny otwarcia obiektów muzealnych i świątyń, godziny serwowanych posiłków i ich zawartość).

Ze względu na sytuację polityczną oraz zamykanie niektórych dróg w okresie zimowym kolejność realizacji punktów programu może ulec zmianie lub odwróceniu

HOTELE

Hotele *** w okolicach: Bejrutu (5), w okolicach Byblos (2). Wyżywienie: śniadania a za dopłatą kolacje (4) - wg. opisu w programie; napoje do kolacji dodatkowo płatne. Pokoje: 2 - osobowe, wszystkie z łazienką oraz najczęściej TV-sat.

ŚWIADCZENIA

Cena podstawowa obejmuje: przeloty samolotem do/z Bejrutu (możliwy lot z przesiadką), opłaty lotniskowe, zakwaterowanie (razem 7 rozpoczętych dób hotelowych), wyżywienie śniadania, transfery klimatyzowanym autokarem, obsługę polskiego przedstawiciela podczas odprawy na lotnisku w Polsce, opiekę polskiego pilota podczas objazdu, ubezpieczenie TU Europa - wariant standard (NW, KL, Assistance oraz bagaż)

Cena podstawowa nie obejmuje: wizy libańskiej (ok. 20USD/os płatna na lotnisku w Bejrucie), kosztów realizacji programu zwiedzania, biletów wstępu, opłat granicznych, Tour Guide System, obsługi przewodników, bagażowych, kierowców, itp. - ok. 220 USD/os płatne na miejscu oraz innych wydatków osobistych. Możliwość dopłaty do obiadokolacji (4) w systemie rezerwacyjnym.

WAŻNE INFORMACJE

Paszport musi być ważny min. 6 miesięcy od daty powrotu do Polski. Należy pamiętać, iż stempel izraelski w paszporcie uniemożliwia wjazd do Libanu (dotyczy to również stempli z granic z Izraelem: izraelsko egipskiej w Tabie i izraelsko jordańskiej).

Wiza do Libanu jest stemplowana w paszporcie (na lotnisku po przylocie do Bejrutu) - koszt ok. 20 USD/os (w chwili obecnej opłata zawieszona i wiza wydawana bezpłatnie)

Powyższe informacje odnoszą się do obywateli polskich. Obywateli pozostałych państw mogą obowiązywać odmienne przepisy paszportowe lub wizowe.

Najpopularniejszą walutą na miejscu jest dolar USA.

TERMINY I CENY (za os. w pok. 2 os. w zł)

Termin	cena w promocji od	cena katalogowa
03.11 - 11.11	**3399**	**6230**
14.11 - 22.11	**3170**	**5799**
21.11 - 29.11	**3170**	**5799**
19.12 - 27.12	**3349**	**5930**
26.12 - 03.01	**3399**	**6020**
23.01 - 31.01	**3399**	**6049**
06.02 - 14.02	**3399**	**6049**
20.02 - 28.02	**3399**	**6049**
13.03 - 21.03	**3299**	**6020**
27.03 - 04.04	**3299**	**6020**
03.04 - 11.04	**3470**	**6130**
17.04 - 25.04	**3249**	**5930**
24.04 - 02.05	**3349**	**5930**
01.05 - 09.05	**3349**	**5930**
Dopłata za pok. 1 os. od	**700**	
Dopłata do obiadokolacji	**400**	

Podano pełne ceny dla wylotu/wyjazdu z Warszawy. Dostępność miejsc w cenach promocyjnych jest ograniczona. Aktualne ceny, dopłaty, wyloty/wyjazdy z innych miast, możliwe długości pobytu, dni wylotu z poszczególnych lotnisk, typy pokoi, dopłaty i usługi do sprawdzenia w punktach sprzedaży lub na R.pl

więcej na: R.pl

Kod imprezy: LEN

CENA OD
3170 zł

Liban – Na Bliskim Dalekim Wschodzie

5 dni

W programie: Bejrut – Paryż Bliskiego Wschodu ● Jeitta Groto - bajkowe jaskinie ● kolejka linowa do Harrisy ● Katedra Notre Dame du Liban ● Byblos – najstarsze zamieszkałe miasto świata (UNESCO) ● Góry Libanu ● zamek Bejteddin – rezydencja prezydenta Libanu ● Sydon sprzed 6000 lat ● Tyr (UNESCO) ● Qana – cud przemiany wody w wino



Dzień 1 Zbiórka w Warszawie, lotnisko Okęcie, stanowisko odpraw Rainbow. Aktualne rozkłady prosimy sprawdzać na **R.pl/rozklady**. Przylot do Bejrutu (możliwy lot z przesiadką), odprawa celno - paszportowa. Transfer do hotelu w okolicach Bejrutu, zakwaterowanie i nocleg. (w tym dniu nie ma kolacji w hotelu, dotyczy klientów, którzy dopłacili do tej opcji).

Dzień 2 Po późnym śniadaniu przejazd w Góry Libanu. Widokowa trasa poprowadzi nas do pałacu Bejteddine. Ta bajkowa budowla częściowo pełni funkcję rezydencji prezydenta Libanu. Kompleks zachwyca dziedzińcami, paradnymi schodami i arkadami oraz wyszukanymi zdobieniami. Następnie przejedziemy do Deir ElQamar. Jest to prawdziwe muzeum architektury na wolnym powietrzu z wąskimi uliczkami i tradycyjną zabudową. Po południu wrócimy do Bejrutu - stolicy Libanu, nazywanej często Paryżem Bliskiego Wschodu. Ta tętniąca obecnie życiem metropolia, której początki sięgają 2000 lat p.n.e. była swego czasu prawdziwą bramą na Bliski Wschód i jednym z najważniejszych portów Morza Śródziemnego. Bejrut jest miejscem gdzie krzyżują się główne szlaki komunikacyjne Libanu i przez to jest świetnym punktem wypadowym do wielu turystycznych atrakcji. Zwiedzanie rozpoczniemy od przykładnie odrestaurowanego centrum: Place d'Etoile z parlamentem (z zewnątrz), maronicka katedra św. Jerzego, meczet Muhammad al-Amin oraz Plac Męczenników. Następnie słynnym bulwarem Corniche przejedziemy w stronę Gołębich Skał, gdzie w malowniczej scenerii zrobimy przerwę na spacer i zdjęcia. Powrót do hotelu na nocleg; kolacja (fakultatywnie). (Trasa ok.100 km).



Dzień 3 Po śniadaniu wyjazd w stronę Sydonu, niewielkiego miasteczka portowego okolonego gajami cytrusowymi i plantacjami bananowców. Miasto mające ponad 6000 lat w czasach świetności było ważnym punktem strategicznym i obronnym. Zachował się tu zamek krzyżowców i stare miasto z charakterystyczną zabudową muzułmańską. Podczas spaceru zobaczymy imponujący karawanseraj zwany Khan al-Franj, gdzie zatrzymywali się głównie kupcy z Europy. Przejdziemy następnie labiryntem uliczek gdzie znajdują się warsztaty rzemieślników, stoiska spożywcze, z przyprawami oraz stoiska odzieżowe składające się na ruchliwe lokalne targowisko. W dalszą podróż udamy się do Tyru (miasto wpisane na listę UNESCO), starożytnego fenickiego miasta słynącego z purpurowego barwnika do tkanin i szkła. Zobaczymy tu pozostałości miasta z czasów rzymskich. Jeżeli aktualna sytuacja polityczna na to pozwoli - udamy się do Qany położonej zaledwie 20 km od granicy z Izraelem. Niektórzy badacze utrzymują, że to właśnie tu, a nie w Kafr Kanna miał miejsce cud przemienienia wody w wino. Zobaczymy również grotę, w której wg tradycji Chrystus spotykał się ze swoimi uczniami. Wieczorem dla chętnych „wieczór libański"(płatny ok. 50 USD/os). Uczta dla duszy i ciała. Tańce, śpiew, tradycyjne stroje oraz wyśmienita libańska kuchnia! (w tym dniu nie ma kolacji w hotelu, dotyczy klientów, którzy dopłacili do tej opcji). Powrót do hotelu w okolicach Bejrutu, nocleg. (Trasa ok.200 km).

Dzień 4 Po śniadaniu zwiedzanie okolic Bejrutu: Jeitta Groto - kompleks jaskiń ze wspaniałymi stalaktytami i stalagmitami oraz malownicza dolina Psiej Rzeki (Nahr al-Kalb). Znajduje się w niej kilkanaście kamiennych tablic z inskrypcjami umieszczanymi tu od czasów faraonów egipskich, władców Asyryjskich i króla Nabuchodonozora II, poprzez czasy panowania Arabów i Ottomanów, aż po współczesne tablice upamiętniające zakończenie mandatu francuskiego czy wyzwolenie południa kraju w roku 2000. Przejazd do Harrisy, gdzie na wysokości ponad 600 m. n.p.m., znajduje się sanktuarium Matki Boskiej Pani Libanu i największa świątynia maronicka. Z sanktuarium do miasta Jounieh zjedziemy kolejką linową o długości 1,5 km. Później przejedziemy do Byblos, które uważa się za najstarsze ciągle zamieszkałe miasto świata (wpisane na listę UNESCO). Wejdziemy do fortecy z czasów krucjat skąd rozpościera się widok na wykopaliska z obiektami liczącymi ponad 7000 lat. Czas wolny w miejscu dawnego targu z czasów panowania Ottomanów gdzie obecnie znajduje się malownicza starówka. Dla chętnych przejazd do Annaya z klasztorem, w którym pochowany jest św. Charbel Makhlouf (płatny ok. 20 USD/os.). Powrót do hotelu w Bejrucie lub okolicach, kolacja (fakultatywnie) a następnie nocny transfer na lotnisko i wylot do Warszawy. (Trasa ok.100 km).

Dzień 5 Przylot do Warszawy (możliwy lot z przesiadką).

Uwagi! Kolejność realizacji punktów programu może ulec zmianie lub odwróceniu. Pilot nie oprowadza po obiektach muzealnych.

Ze względu na specyfikę kraju wielowyznaniowego, szczególnie w okresach świątecznych oraz sytuację polityczną oraz zamykanie niektórych dróg w okresie zimowym, organizacja objazdów i pobytów może ulec zmianie (np. kolejność zwiedzania, godziny otwarcia obiektów muzealnych i świątyń, godziny serwowanych posiłków i ich zawartość).

HOTELE

Hotel *** w Bejrucie lub okolicy - 3 rozpoczęte doby hotelowe. Wyżywienie: śniadania a za dopłatą 2 kolacje - wg. opisu w programie; napoje do kolacji dodatkowo płatne. Pokoje: 2 - osobowe (możliwość dostawki), wszystkie z łazienką oraz najczęściej TV-sat.

ŚWIADCZENIA

Cena podstawowa obejmuje: przeloty samolotem do/z Bejrutu (możliwy lot z przesiadką), opłaty lotniskowe, zakwaterowanie (razem 3 rozpoczęte doby hotelowe), wyżywienie śniadania, transfery klimatyzowanym autokarem, obsługę polskiego przedstawiciela podczas odprawy na lotnisku w Polsce, opiekę polskiego pilota podczas objazdu, ubezpieczenie TU Europa - wariant standard (NW, KL, Assistance oraz bagaż)

Cena podstawowa nie obejmuje: wizy libańskiej (ok. 20 USD/os. płatna na lotnisku w Bejrucie), kosztów realizacji programu zwiedzania, biletów wstępu, opłat granicznych, Tour Guide System, obsługi przewodników, bagażowych, kierowców, itp. - ok. 130 USD/os. płatne pilotowi na miejscu oraz innych wydatków osobistych. Możliwość dopłaty do obiadokolacji (2) w systemie rezerwacyjnym.

WAŻNE INFORMACJE

Paszport musi być ważny min. 6 miesięcy od daty powrotu do Polski. Należy pamiętać, iż stempel izraelski w paszporcie uniemożliwia wjazd do Libanu.

Wiza do Libanu jest stemplowana w paszporcie (na lotnisku po przylocie do Bejrutu) - koszt ok. 20 USD/os. (w chwili obecnej opłata zawieszona i wiza wydawana bezpłatnie).

TERMINY I CENY (za os. w pok. 2 os. w zł)

Termin	cena w promocji od	cena katalogowa
03.11 - 07.11	**2549**	**4599**
14.11 - 18.11	**2499**	**4520**
23.01 - 27.01	**2649**	**4699**
06.02 - 10.02	**2599**	**4599**
20.02 - 24.02	**2599**	**4599**
13.03 - 17.03	**2499**	**4520**
03.04 - 07.04	**2599**	**4599**
17.04 - 21.04	**2499**	**4520**
01.05 - 05.05	**2599**	**4599**
Dopłata za pok. 1 os. od	**300**	
Dopłata za kolacje - objazd	**190**	

Podano pełne ceny dla wylotu/wyjazdu z Warszawy. Dostępność miejsc w cenach promocyjnych jest ograniczona. Aktualne ceny, dopłaty, wyloty/wyjazdy z innych miast, możliwe długości pobytu, dni wylotu z poszczególnych lotnisk, typy pokoi, dopłaty i usługi do sprawdzenia w punktach sprzedaży lub na R.pl

więcej na: R.pl

Kod imprezy: LEK

CENA OD **2499 zł**

Liban – Zobacz i odpocznij!

9 dni

W programie: 4 noce wypoczynku w okolicy Bejrutu ● Bejrut – Paryż Bliskiego Wschodu ● Jeitta Groto - bajkowe jaskinie ● kolejka linowa do Harrisy ● Katedra Notre Dame du Liban ● Byblos – najstarsze zamieszkałe miasto świata (UNESCO) ● Góry Libanu ● zamek Bejteddin – rezydencja prezydenta Libanu ● Sydon sprzed 6000 lat ● Tyr (UNESCO) ● Qana – cud przemiany wody w wino



Dzień 1 Zbiórka w Warszawie, lotnisko Okęcie, stanowisko odpraw Rainbow. Aktualne rozkłady prosimy sprawdzać na **R.pl/rozklady**. Przylot do Bejrutu (możliwy lot z przesiadką), odprawa celno - paszportowa. Transfer do hotelu w okolicach Bejrutu, zakwaterowanie i nocleg. (w tym dniu nie ma kolacji w hotelu, dotyczy klientów, którzy dopłacili do tej opcji).

Dzień 2 Po śniadaniu przejazd w Góry Libanu. Widokowa trasa poprowadzi nas do pałacu Bejteddine, który częściowo pełni funkcję rezydencji prezydenta Libanu. Kompleks zachwyca dziedzińcami, schodami i arkadami oraz zdobieniami. Przejedziemy do Deir ElQamar - to muzeum architektury na wolnym powietrzu z wąskimi uliczkami i tradycyjną zabudową. Po południu wrócimy do Bejrutu - stolicy Libanu nazywanej Paryżem Bliskiego Wschodu. Ta tętniąca życiem metropolia, była swego czasu prawdziwą bramą na Bliski Wschód i jednym z najważniejszych portów Morza Śródziemnego. Zwiedzanie rozpoczniemy od odrestaurowanego centrum: Place d'Etoile z parlamentem (z zewnątrz), maronicka katedra św. Jerzego, meczet Muhammad al-Amin oraz Plac Męczenników. Następnie bulwarem Corniche przejedziemy w stronę Gołębich Skał. Powrót do hotelu na nocleg; kolacja (fakultatywnie). (Trasa ok. 100 km)



Dzień 3 Po śniadaniu wyjazd w stronę Sydonu, niewielkiego miasteczka portowego okolonego gajami cytrusowymi i plantacjami bananowców. Miasto mające ponad 6000 lat w czasach świetności było ważnym punktem strategicznym i obronnym. Zachował się zamek krzyżowców i stare miasto z zabudową muzułmańską. Zobaczymy imponujący karawanseraj zwany Khan al-Franj, gdzie zatrzymywali się głównie kupcy z Europy. Przejdziemy labiryntem uliczek gdzie znajduje się ruchliwe targowisko z warsztatami rzemieślników, stoiskami spożywczymi, z przyprawami oraz odzieżą. Następnie udamy się do Tyru (wpisane na listę UNESCO), starożytnego fenickiego miasta słynącego z purpurowego barwnika do tkanin i szkła. Zobaczymy tu pozostałości miasta z czasów rzymskich. Jeżeli sytuacja polityczna na to pozwoli - udamy się do Qany. Niektórzy badacze utrzymują, że to właśnie tu, a nie w Kafr Kanna miał miejsce cud przemienienia wody w wino. Zobaczymy grotę, w której wg tradycji Chrystus spotykał się ze swoimi uczniami. Wieczorem dla chętnych „wieczór libański"(płatny ok. 50 USD/os). Uczta dla duszy i ciała. Tańce, śpiew, tradycyjne stroje oraz wyśmienita libańska kuchnia! (w tym dniu nie ma kolacji w hotelu, dotyczy klientów, którzy dopłacili do tej opcji). Powrót do hotelu w okolicach Bejrutu, nocleg. (Trasa ok. 200 km).

Dzień 4 Po śniadaniu zwiedzanie okolic Bejrutu: Jeitta Groto - kompleks jaskiń ze wspaniałymi stalaktytami i stalagmitami oraz malownicza dolina Psiej Rzeki (Nahr al-Kalb). Znajduje się w niej kilkanaście kamiennych tablic z inskrypcjami umieszczanymi tu od czasów faraonów egipskich, władców Asyryjskich i króla Nabuchodonozora II, poprzez czasy panowania Arabów i Ottomanów, aż po współczesne tablice upamiętniające zakończenie mandatu francuskiego czy wyzwolenie południa kraju w roku 2000. Przejazd do Harrisy, gdzie na wysokości ponad 600 m. n.p.m., znajduje się sanktuarium Matki Boskiej Pani Libanu i największa świątynia maronicka. Z sanktuarium do miasta Jounieh zjedziemy kolejką linową o długości 1,5km. Później przejedziemy do Byblos, które uważa się za najstarsze ciągle zamieszkałe miasto świata (wpisane na listę UNESCO). Wejdziemy do fortecy z czasów krucjat skąd rozpościera się widok na wykopaliska z obiektami liczącymi ponad 7000 lat. Czas wolny w miejscu dawnego targu z czasów panowania Ottomanów gdzie obecnie znajduje się malownicza starówka. Dla chętnych przejazd do Annaya z klasztorem, w którym pochowany jest św. Charbel Makhlouf (płatny ok. 20 USD/os). Powrót do hotelu w Bejrucie lub okolicach, kolacja (fakultatywnie) a następnie przejazd na wypoczynek do hotelu 3* lub 4* za dopłatą. Wyżywienie podczas pobytu - śniadania. (Trasa ok. 100 km).

Dzień 5-7 Czas wolny na kąpiele morskie i słoneczne.

Dzień 8 Po śniadaniu, czas wolny na odpoczynek i samodzielną eksplorację Bejrutu a następnie nocny transfer na lotnisko i wylot do Warszawy. W tym dniu nie ma obiadokolacji (dotyczy klientów którzy dopłacili do tej opcji). **Uwaga!**!! w zależności od rozkładu lotów możliwy przelot do Warszawy w trakcie 8 dnia imprezy.

Dzień 9 Przylot do Warszawy (możliwy lot z przesiadką).

Uwagi! Kolejność realizacji punktów programu może ulec zmianie lub odwróceniu. Pilot nie oprowadza po obiektach muzealnych.

Ze względu na specyfikę kraju wielowyznaniowego, szczególnie w okresach świątecznych oraz sytuację polityczną oraz zamykanie niektórych dróg w okresie zimowym, organizacja objazdów i pobytów może ulec zmianie (np. kolejność zwiedzania, godziny otwarcia obiektów muzealnych i świątyń, godziny serwowanych posiłków i ich zawartość).

HOTELE

Hotel *** w Bejrucie lub okolicy - 7 rozpoczętych dób hotelowych. Wyżywienie: śniadania a za dopłatą kolacje (2 w części objazdowej programu) - wg. opisu w programie; napoje do kolacji dodatkowo płatne. Pokoje: 2 - os. (możliwość dostawki), wszystkie z łazienką oraz najczęściej TV-sat.

ŚWIADCZENIA

Cena podstawowa obejmuje: przeloty samolotem do/z Bejrutu (możliwy lot z przesiadką), opłaty lotniskowe, zakwaterowanie (3 rozpoczęte doby hotelowe podczas objazdu oraz 4 rozpoczęte doby hotelowe podczas pobytu), wyżywienie śniadania, transfery klimatyzowanym autokarem, obsługę polskiego przedstawiciela podczas odprawy na lotnisku w Polsce, opiekę polskiego pilota podczas objazdu, ubezpieczenie TU Europa - wariant standard (NW, KL, Assistance oraz bagaż).

Cena podstawowa nie obejmuje: wizy libańskiej (ok. 20 USD/os. płatna na lotnisku w Bejrucie), kosztów realizacji programu zwiedzania, biletów wstępu, opłat granicznych, Tour Guide System, obsługi przewodników, bagażowych, kierowców, itp. - ok. 130 USD/os płatne pilotowi na miejscu oraz innych wydatków osobistych. Możliwość dopłaty do 2 obiadokolacji w części objazdowej.

WAŻNE INFORMACJE

Paszport musi być ważny min. 6 miesięcy od daty powrotu do Polski. Należy pamiętać, iż stempel izraelski w paszporcie uniemożliwia wjazd do Libanu.

Wiza do Libanu jest stemplowana w paszporcie (na lotnisku po przylocie do Bejrutu) - koszt ok. 20 USD/os. (w chwili obecnej opłata zawieszona i wiza wydawana bezpłatnie).

TERMINY I CENY (za os. w pok. 2 os. w zł)

Termin	cena w promocji od	cena katalogowa
03.11 - 11.11	**3449**	**6270**
14.11 - 22.11	**3170**	**5799**
21.11 - 29.11	**3170**	**5799**
19.12 - 27.12	**3349**	**5930**
26.12 - 03.01	**3399**	**6020**
23.01 - 31.01	**3399**	**6049**
06.02 - 14.02	**3399**	**6049**
20.02 - 28.02	**3399**	**6020**
13.03 - 21.03	**3299**	**6020**
27.03 - 04.04	**3299**	**6020**
03.04 - 11.04	**3399**	**6049**
17.04 - 25.04	**3199**	**5899**
24.04 - 02.05	**3299**	**5849**
01.05 - 09.05	**3299**	**5849**
Dopłata za pok. 1 os. od	**750**	
Dopłata do zakwaterowania w hotelu 4* podczas części pobytowej (4 noce)	**200**	
Dopłata za kolacje - objazd	**190**	

Podano pełne ceny dla wylotu/wyjazdu z Warszawy. Dostępność miejsc w cenach promocyjnych jest ograniczona. Aktualne ceny, dopłaty, wyloty/wyjazdy z innych miast, możliwe długości pobytu, dni wylotu z poszczególnych lotnisk, typy pokoi, dopłaty i usługi do sprawdzenia w punktach sprzedaży lub na R.pl

więcej na: R.pl

Kod imprezy: LEL

CENA OD **3170 zł**


➜ Wyloty z: Warszawa

Jordania
Aqaba i Morze Martwe





Jordania to kraj, który zaskakuje różnorodnością. Oferuje szeroki wachlarz możliwości zarówno plażowego jaki aktywnego wypoczynku, takie jak safari po pustyni Wadi Rum czy nurkowanie na rafie koralowej. Pozwala na odkrywanie śladów biblijno – historycznych w Petrze, na Górze Nebo czy w Dżerasz. Kusi również piaszczystymi plażami nad Morzem Czerwonym jak i pobytami pod znakiem SPA nad Morzem Martwym. Zachwyca swą gościnnością i otwartością mieszkańców oraz iintryguje wieloma obliczami Ammanu – miasta uznawanego za jedno z najstarszych na świecie, które dziś jest tętniącą życiem metropolią o orientalnej urodzie.

W regionie

Aqaba
Kurort położony nad Morzem Czerwonym naprzeciw izraelskiego Ejlatu w zatoce Aqaba z 27 kilometrami linii brzegowej i uroczymi piaszczystymi plażami (głównie hotelowymi). To nadmorskie miasto tętni życiem i energią młodych (jak większość populacji Jordanii) mieszkańców. Aleja palmowa w centralnej jego części prowadzi do wybrzeża z luksusowymi hotelami znanych światowych marek. Tuż poza miastem znajdziemy zatokę Tala Bay, skąd wypływają luksusowe jachty do Egipskiej Taby i gdzie można znaleźć spokojną oazę z piaszczystą plażą i rozłożystymi kurortami hotelowymi. Blisko stąd również do najpiękniejszych jordańskich zakątków: pustyni Wadi Rum z jej pomarańczowymi piaskami i księżycowym krajobrazem oraz skarbu ukrytego i wykutego w skalnym wąwozie – Petry.

Morze Martwe
Znajduje się ponad 400 metrów p. p. m., a tym samym jest największą depresją na Ziemi. To również najbardziej zasolony zbiornik wodny na świecie, dzięki czemu kąpanie się w nim jest łatwe nawet dla tych, którzy nie potrafią pływać. Ogromne zasolenie wody sprawia, że człowiek unosi się na jej powierzchni i może bez trudu, np. czytać gazetę podczas kąpieli. Warto czym prędzej zobaczyć, bo z roku na rok jego powierzchnia znacząco się zmniejsza!

Madaba
Największe skupisko chrześcijan w Jordanii. To tutaj znajduje się słynna mapa Ziemi Świętej złożona z dwóch milionów elementów (w kościele św. Jerzego). To zdecydowanie gratka dla wszelkich amatorów mozajek i map.

Góra Nebo
To tutaj Mojżesz przyprowadził swój lud i pokazał im Ziemię Obiecaną. Przy dobrej pogodzie podobno można zobaczyć stąd Jerozolimę w Izraelu. Znajduje się tu kościół, pomnik z laską Mojżesza i małe muzeum.

Świadczenia

Cena podstawowa obejmuje: przelot samolotem, transfery lotnisko - hotel - lotnisko, opłaty lotniskowe, 7 lub 14 rozpoczętych dób hotelowych, wyżywienie wg opisu zakwaterowania, obsługę polskiego przedstawiciela podczas odprawy na lotnisku w Polsce, opiekę polskojęzycznego pilota lub polskojęzycznego przedstawiciela lokalnego kontrahenta podczas pobytu i ubezpieczenie TU EUROPA SA - wariant standard (KL, NNW i bagaż).
Cena podstawowa nie obejmuje: wycieczek fakultatywnych, posiłków innych niż wymienione w opisie wyżywienia przy każdym z hoteli, napojów do posiłków jeśli w opisie hoteli nie podano inaczej, oraz innych wydatków osobistych.

Informacje ogólne

Wiza
Paszport musi być ważny min. 6 miesięcy od daty powrotu do Polski.
Wiza jordańska stemplowana jest w paszporcie na lotnisku w Aqabie. Aby sprawnie załatwić formalności związane z przekroczeniem granicy jordańskiej, najpóźniej na 5 dni przed wylotem, prosimy o dostarczenie następujących danych paszportowych: imię, nazwisko, data urodzenia, narodowość, seria i numer paszportu, data wydania i ważności paszportu (paszport ważny min. 6 miesięcy od daty powrotu do kraju).

Czas
+ 1 godzina w stosunku do czasu polskiego w okresie zimowym.

Język urzędowy
Arabski

Waluta
Dinar jordański (JOD), 1 JOD = 1000 filsów; przelicznik: 1 JOD = ok. 5,5 PLN; 1 EUR = ok. 0,8 JOD, 1 USD = ok. 0,7 JOD (kurs stały). Akceptowana jest większość popularnych kart kredytowych. W kraju jest wiele bankomatów. Dolar amerykański (USD) - akceptowane są banknoty wydane po 2006 r.

Elektryczność
230V / 50 Hz - w Jordanii występuje duże zróżnicowanie gniazdek elektrycznych.

Telefony
Telefony komórkowe działają bardzo dobrze w miastach, natomiast w rejonach pustynnych Jordanii zasięg może być bardzo słaby. Rozmowy zagraniczne są bardzo drogie. Koszty połączeń w roamingu prosimy sprawdzać przed wyjazdem u operatora.

Orientacyjne ceny
Obiad w restauracji ok. 12 - 15 JOD, piwo ok. 6 - 7 JOD, kawa ok. JOD, duża butelka wody 0,5 JOD. W sklepach spożywczych nie ma możliwości zakupu alkoholu. W hotelach w rejonie Akaby alkohol jest dostępny bez problemu.

Wyloty
Wyloty z Warszawy. Zbiórka na 2 godz. przed planowanym wylotem przy stanowisku Rainbow na lotnisku. Aktualne rozkłady lotów prosimy sprawdzać na: **R.pl/rozklady**.

Średnie temperatury




Petra

Jordania **Aqaba i Morze Martwe**

Atrakcje i wycieczki fakultatywne

Sprawdź na: R.pl/wycieczki-fakultatywne

Jeżeli nigdy nie próbowałeś zataru, sumaku lub falafela, musisz przyjechać do Jordanii. Tu nie tylko morze jest czerwone, ale i pustynia. Tylko tu poczujesz się jak Indiana Jones patrząc na skalne grobowce w Petrze. Nie umiesz pływać? W Morzu Martwym nie musisz. Chcesz wybrać się na dzień do Izraela? Ejlat zaprasza.

Katarzyna Napiórkowska
Rezydent Rainbow

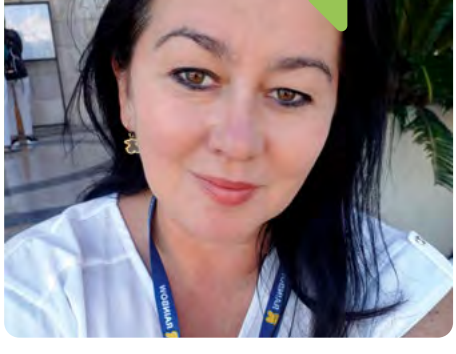

Wycieczki fakultatywne

Petra
Jeden z siedmiu cudów świata - starożytne miasto wykute w skale. Ukryte w górach Dżebel Harun w południowej Jordanii „różowo-czerwone skalne miasto", to najcenniejszy zabytek architektoniczny pozostawiony przez Nabatejczyków. W okresie od III w. p.n.e do I w. n.e. Petra przeżywała pełnię rozkwitu, jako stolica królestwa. Zapraszamy na wycieczkę, podczas której zobaczą Państwo z bliska to niesamowite miejsce. Wizyta rozpocznie się od spaceru wąwozem As-Sik (można skorzystać z bryczek), którego malownicze skalne korytarze zachwycą ciepłymi kolorami żółci, brązu i czerwieni oraz zaskoczą unikatową formą i ponad 80-metrowymi pionowymi ścianami. Na końcu wąwozu czekać na nas będzie Al-Chazna, zwany także przez Beduinów „Skarbcem Faraona" – najbardziej rozpoznawalna z "budowli" znajdujących się w Petrze, ale nie jedyna, bo od tego miejsca czeka na Państwa całe mnóstwo przepięknych i unikatowych obiektów. Gwarantujemy niezapomniane wrażenia. Cena ok. 186 USD/os.

Petra, Wadi Rum i wieczór arabski
Zapraszamy na wycieczkę, podczas której odwiedzimy dwa najbardziej reprezentacyjne miejsca w Jordanii. Na początek czeka nas wizyta w Petrze – niesamowitym skalnym mieście, które jest uznawane za jeden z siedmiu cudów świata Przespacerujemy się tu malowniczy wąwozem As-Sik, który krętymi skalnymi korytarzami doprowadzi nas do starożytnego miasta Nabetejczyków, gdzie czekają na nas wykute w skale, klasztory, skarbce, grobow-


Morze Martwe

ce i wiele innych zachwycających obiektów. Następnie przejazd na pustynię Wadi Rum. Odbędziemy tu ok. 1,5-godz. ekscytującą przejażdżkę jeepami przez czerwono-złote piaski pustyni pośród zjawiskowych formacji skalnych, które niejednokrotnie stanowiły scenerię wielu filmów, takich jak np. „Indiana Jones" czy „Marsjanin". Na koniec dnia wizyta w tradycyjnym beduińskim obozowisku, gdzie odpoczniemy i zjemy kolację przy akompaniamencie muzyki arabskiej. Będzie możliwość skosztowani tradycyjnych potraw oraz podziwiania tańca brzucha czy innych tańców arabskich. Cena ok. 214 USD/os.

Wadi Rum i wieczór arabski
Niezapomniana wyprawa na jedną z najpiękniejszych pustyń świata – Wadi Rum. To fascynujące miejsce, zamieszkane po dziś dzień przez koczowniczych Beduinów, niejednokrotnie stanowiło inspirację i naturalną scenerię wielu filmów, takich jak np. „Indiana Jones" czy „Marsjanin". Odbędziemy tu ok. 1,5-godz. ekscytującą przejażdżkę jeepami przez czerwono-złote piaski pustyni pośród zjawiskowych formacji skalnych. Na koniec dnia czeka nas wizyta w tradycyjnym beduińskim obozowisku, gdzie odpoczniemy i zjemy kolację (napoje dodatkowo płatne) przy akompaniamencie muzyki arabskiej. Będzie możliwość skosztowani tradycyjnych potraw oraz podziwiania tańca brzucha czy innych tańców arabskich. Cena ok. 103 USD/os.

Morze Martwe, Betania i gorące źródła
To propozycja przede wszystkim dla tych, którzy uwielbiają kąpiele morskie i słoneczne oraz relaks. Wyprawa rozpocznie się od wizyty w gorących źródłach Ma'in, gdzie po chwili wytchnienia przeznaczonej na kąpiel i relaks udamy się w dalszą drogę, do miejsca chrztu Jezusa – Betanii nad Jordanem. To symboliczne dla chrześcijan miejsce, położone nad Rzeką Jordan, zostało wpisane na listę światowego dziedzictwa UNESCO, ze względu na znajdujące się tu m. in. kościół prawosławny, ruiny kaplic, basen chrzcielny i pochodzące z czasów wczesnego chrześcijaństwa groty bizantyjskich ascetów i eremitów. Następnie udamy się do najniżej położonego miejsca na Ziemi – Morza Martwego, gdzie będzie czas na kąpiel oraz relaks. Ten najbardziej zasolony zbiornik wodny na świecie umożliwia kąpiel nawet tym, którzy nie potrafią pływać. Ogromne zasolenie wody sprawia, że człowiek unosi się na jej powierzchni i może bez trudu, np. czytać książkę „pływając". Na zakończenie wycieczki lunch nad Morzem Martwym. Cena ok. 185 USD/os.

Rejs łodzią ze szklanym dnem
Rozwiązanie idealne dla tych, którzy nie mają ochoty zanurzać się w wodzie, a pragną podziwiać bogatą rafę koralową Zatoki Aqaba. Rejs potrwa ok. 1,5 godziny, w tym czasie zobaczycie Państwo nie tylko rafę, ale również jej barwnych mieszkańców. Podwodna część statku jest zanurzona pod wodą, co pozwala na swobodne podglądanie podwodnej fauny i flory. Cena ok. 30 USD/os.

Pustynne safari quadami „Buggy"
Około godzinna przejażdżka quadami z napędem elektrycznym typu „Buggy" na górzystych terenach w sąsiedztwie miasta Akaba z możliwością podziwiania wschodu lub zachodu słońca (do wyboru jedna z dwóch pór dnia na odbycie przejażdżki). Piękne widoki, off-road'owe pojazdy i dobra zabawa gwarantowane! Cena ok. 45 USD/os.

Przyroda

Rezerwat Dana
Ogromny rezerwat biosfery UNESCO obejmujący cztery strefy biogeograficzne. Rozciąga się od Morza Martwego aż do wysokości 1500 m n.p.m. Piękne miejsce z widokiem na dolinę pełną jordańskiej przyrody.

Zwiedzanie

Amman
Największe miasto i stolica Jordanii. Miejsce, w którym tradycja spotyka się z nowoczesnością. Zbudowane niegdyś na siedmiu wzgórzach miasto, dziś zajmuje blisko trzy razy większy obszar. Ze względu na dominację budynków z jasnego wapienia Amman zyskał sobie przydomek „białego miasta". Znajdziecie tu starożytne ruiny, zobaczycie meczet od środka lub udacie się na zakupy do jednego z centrów handlowych.

Al – Karak
Drugi największy po Krak de Chevaliers w Syrii zamek krzyżowców w tej części świata. Skrywa wiele tajemnic i opowieści o wyprawach krzyżowych i rycerzach, takich jak Renald z Chatillon.

Dżerasz
Największe i jedne z najlepiej zachowanych ruin rzymskiego miasta na Bliskim Wschodzie, pochodzącego z czasów Aleksandra Wielkiego. Można tu zobaczyć m. in. dwa teatry rzymskie, łaźnie, świątynie Artemidy i Zeusa, łuk triumfalny czy zachwycające Cardo Maximus – tzw. „ulicę 600 kolumn".

Uwaga! Zamieszczone tutaj opisy wycieczek fakultatywnych są podane wyłącznie informacyjnie i nie stanowią oferty handlowej. Listę dostępnych wycieczek fakultatywnych do sprzedaży w Polsce oraz aktualne ceny można znaleźć w serwisie internetowym pod adresem ***R.pl/wycieczki-fakultatywne****, Call Center, Oddziałach oraz punktach agencyjnych. Natomiast pełny wykaz dostępnych atrakcji lokalnych oferowanych na miejscu wraz z ich cenami jest dostępny u naszych rezydentów.*







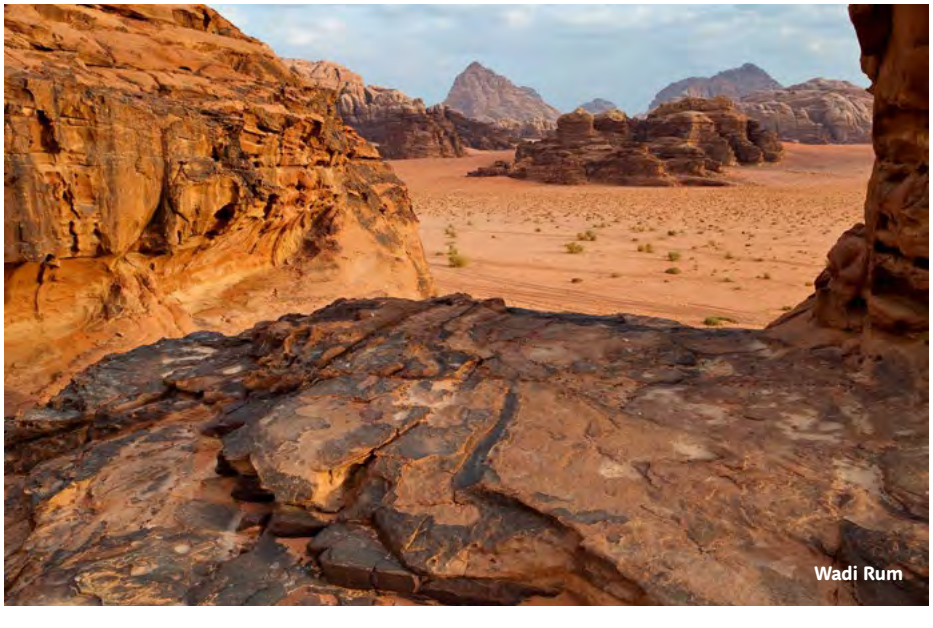
Wadi Rum





Hyatt Regency Aqaba – Aqaba ☀☀☀☀☀

Kategoria lokalna: *****

Najwyższej klasy nowoczesny, ekskluzywny hotel zachwycający najdrobniejszymi szczegółami wykończenia. Wspaniała kuchnia i świetne położenie pozwalające na odpoczynek na plaży, ale równocześnie zachęcające do zwiedzania okolicy. Polecamy!

Przy plaży | Royal | We dwoje | Dla rodzin



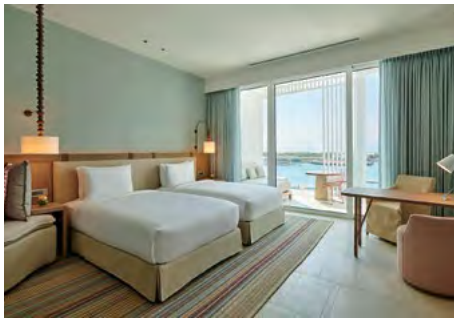





Położenie

Hyatt Regency Aqaba Ayla Resort to malownicze miejsce położone pośród wysokich gór, olśniewających błękitnych lagun i przepięknej mariny. Do centrum Akaby zaledwie kilka minut spacerem, do międzynarodowego lotniska w Akabie ok 10 km.

Plaża

Prywatna piaszczysta plaża La Plage tuż przy hotelu. Dostepny bezpłatny serwis plazowy (lezaki i parasole).

Do dyspozycji gości

Nowoczesny, ekskluzywny i bardzo elegancki hotel otwart w grudniu 2018 roku oferuje całodobową recepcję, restaurację główną Olive Tree z daniami kuchni międzynarodowej, kilka barów - m. in. bar na plaży La Plage, bar Vistie czy bar przy basenie Cascades. W ofercie również 4 baseny, rozbudowana strefa SPA (płatna), bezpłatny bus hotelowy kursujący codziennie do centrum Aqaby oraz możliwość wypożyczenia rwerów (dodatkowo płatne).

Pokoje

Hotel oferuje łącznie 286 nowocześnie urządzonych i przestronnych pokoi. Wszystkie wyposażone w łazienkę (wanna lub prysznic, wc, suszarka do włosów, zestaw kosmetyków), TV- SAT, indywidualnie sterowaną klimatyzację, sejf, zestaw do parzenia kawy/herbaty, mini bar (płatny). Wszystkie pokoje dysponują balkonem lub tarasem z przepięknym widokiem na laguny i wysokie góry Akaby lub okolicę.

Wyżywienie

Śniadania i za dopłatą obiadokolacje w restauracji głównej Olive Tree (napoje do obiadokolacji dodatkowo płatne).

Program sportowy i animacyjny

Zachęcamy do skorzystania z bogato wyposażonej siłowni, jednego z najlepszych SPA w regionie (płatne). Ponad to 4 baseny (w tym 1 typu infinity, 1 duży rodzinny, 1 dla dzieci - podgrzewany oraz 1w SPA). Dodatkowo do dyspozycji gości (odpłatnie) m.in. pole do mini golfa, wakeboarding na plaży, zabiegi spa i narciarstwo linowe. Dla dzieci hotel przygotował kids club Camp Hyatt - pełen zabawy obiekt oferujący dostosowane do wieku gry i zajęcia.

Internet

Bezpłatny bezprzewodowy dostęp do Internetu na terenie hotelu.

www.hyatt.com



KOD IMPREZY: JOD **CENY** za os. w pok. 2 os. w zł

	cena w promocji już od		cena katalogowa	
Terminy	1 tydz.	2 tyg.	1 tydz.	2 tyg.
Październik od	**3049**	**4999**	**5520**	**8770**
Listopad od	**3020**	**4980**	**5470**	**8749**
Styczeń od	**2999**	**4770**	**5349**	**8299**
Luty od	**2949**	**4299**	**5270**	**7520**
Marzec od	**2449**	**3820**	**4520**	**6799**
Kwiecień od	**2999**	**5099**	**5430**	**8949**
Cena za dziecko (2-6 lat) już od		**2699**		**4070**
Dopłata do obiadokolacji od		**560**		**1120**

7 dni | 14 dni **Długość pobytu: 7 lub 14 dni**

Wyloty w: poniedziałki

Podane ceny są pełnymi cenami „od" dla imprezy rozpoczynającej się w miesiącu wskazanym w tabeli i wylotu/wyjazdu z Warszawy. Dostępność miejsc w cenach promocyjnych jest ograniczona. Aktualne ceny, dopłaty, wyloty/wyjazdy z innych miast, możliwe długości pobytu, dni wylotu z poszczególnych lotnisk, typy pokoi, dopłaty i usługi do sprawdzenia w punktach sprzedaży lub na R.pl

Sprawdź ceny i terminy na: R.pl

CENA OD **2449 zł**

Al Manara Luxury Collection – Aqaba

Kategoria lokalna: *****

Luksusowy hotel z zachwycającym położeniem tuż przy plaży oraz genialną kuchnią. Polecany nawet najbardziej wymagającym Klientom.

Przy plaży | Royal | We dwoje | Dla rodzin











Położenie

Przypominający majestatyczny pałac hotel Al Manara położony jest nad brzegiem Morza Czerwonego i na nierównym tle rozległego granitowego pasma górskiego. Dogodnie usytuowany - zaledwie kilka minut jazdy samochodem od głównych atrakcji miasta. Do portu lotniczego w Aqabie ok 11 km.

Plaża

Hotel położony jest tuż przy plaży, dysponuje prywatnymi piaszczystymi plażami, na których goście mogą się zrelaksować i cieszyć odpoczynkiem.

Do dyspozycji gości

Jeden z najbardziej luksusowych hoteli w Aqabie oferuje całodobową recepcję, restaurację główną, 3 restauracje a'la carte, Spa o powierzchni 1000m² z licznymi zabiegami, strefę fitness dostępną całą dobę z najnowszym sprzętem do ćwiczeń. Dodatkowo duży basen z barem przy basenie (leżaki i parasole bezpłatne).

Pokoje

Hotel oferuje 207 pokoi, w tym 38 ekskluzywnych apartamentów z widokiem na lagunę Saraya Aqaba lub góry Negev i Synaj. Eleganckie, urządzone ze smakiem i klasą pokoje z łazienką (wc, wanna, suszarka do włosów, mini kosmetyki), klimatyzacją, TV z dostępem do kanałów satelitarnych, zestawem do parzenia kawy i herbaty, minibarem (płatny) oraz czajnikiem. Niektóre z pokoi dysponują trasem.

Wyżywienie

Śniadania w formie bogatego bufetu w restauracji głównej. Za opłatą na miejscu możliwość skorzystania z licznych restauracji serwujących wyśmienite dania kuchni różnych stron świata - m.in restauracja z owocami morza,, czy kuchnia ze specjałami z okolic Morza Śródziemnego.

Program sportowy i animacyjny

Hotel nie prowadzi programu animacyjnego. Goście mogą za opłatą skorzystać ze SPA lub sportów wodnych na plaży.

Internet

Bezpłatne Wi - Fi na terenie hotelu.

KOD IMPREZY: JOD **CENY** za os. w pok. 2 os. w zł

	cena w promocji już od		cena katalogowa	
Terminy	1 tydz.	2 tyg.	1 tydz.	2 tyg.
Październik od	**3699**	**6230**	**6520**	**10749**
Listopad od	**3649**	**6199**	**6430**	**10699**
Styczeń od	**3749**	**6249**	**6599**	**10770**
Luty od	**3699**	**6170**	**6520**	**10649**
Marzec od	**3399**	**5899**	**6020**	**10199**
Kwiecień od	**3220**	**5330**	**5720**	**9249**
Cena za dziecko (2-6 lat) już od		**1320**		**1320**

7 dni | 14 dni **Długość pobytu: 7 lub 14 dni**

Wyloty w: poniedziałki

Podane ceny są pełnymi cenami „od" dla imprezy rozpoczynającej się w miesiącu wskazanym w tabeli i wylotu/wyjazdu z Warszawy. Dostępność miejsc w cenach promocyjnych jest ograniczona. Aktualne ceny, dopłaty, wyloty/wyjazdy z innych miast, możliwe długości pobytu, dni wylotu z poszczególnych lotnisk, typy pokoi, dopłaty i usługi do sprawdzenia w punktach sprzedaży lub na R.pl

Sprawdź ceny i terminy na: R.pl

CENA OD **3220 zł**

Intercontinental Aqaba Resort – Aqaba

Kategoria lokalna: *****

Lokalizacja hotelu umożliwia łatwe poznawanie okolicy, a jednocześnie pozwala na oddawanie się błogiemu wypoczynkowi pośród zieleni, przy imponującym lagunowym basenie lub na pięknej piaszczystej plaży - jedyneij takiej w Aqabie. Doskonała sieć hotelowa i światowej klasy serwis zapewnią idealne 5 – gwiazdkowe wakacje w Jordanii!

Przy plaży | Fit & Fun | Royal | We dwoje



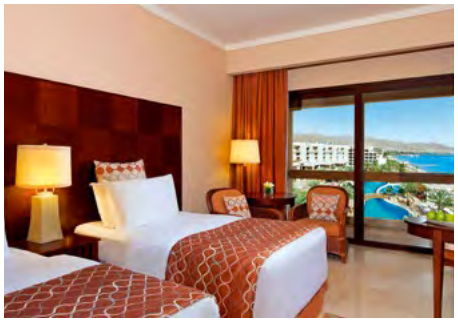





Położenie

Malowniczo ulokowany nad morzem, stylowy obiekt należący do międzynarodowej sieci „InterContinental". Znajduje się w południowo-zachodniej części miasta Aqaba w jego nieco spokojniejszej strefie, lecz z bardzo dogodnym i bliskim dostępem do centrum z wieloma sklepami i restauracjami. Port lotniczy w Aqabie ok. 10 km od hotelu.

Plaża

Prywatna piękna, piaszczysta plaża o długości ok. 300 metrów. Leżaki, parasole i ręczniki -bezpłatnie.

Do dyspozycji gości

Elegancki hotel, urządzony w nowoczesnym stylu oferuje: 24-godzinną recepcję, jasne lobby, windy, szeroki wachlarz restauracji i barów (niektóre dodatkowo płatne): restaurację główną Corniche (kuchnia międzynarodowa), restaurację Burj Al Hamam (arabska), bar Martini's Lounge, bar przy basenie The Beach Front oraz Deli Cafe. Na terenie obiektu znajduje się rozległy lagunowy basen z wydzielonym jacuzzi oraz oddzielny brodzik dla dzieci (okresowo podrzewany zimą). Leżaki, parasole i ręcznikami bezpłatne. Dodatkowo w hotelu: sklepik z pamiątkami, centrum fitness, SPA, przechowalnia bagażu, pralnia, parking.

Pokoje

W rozległym 5-piętrowym budynku znajduje się 255 pokoi. Standardowe 2-os. z możliwością dostawki maksymalnie dla 2 dzieci (jedno dziecko śpi z rodzicami). są utrzymane w nowoczesnym, klasycznym i eleganckim stylu. Wyposażone w: łazienkę (wanna lub prysznic, WC, suszarka do włosów), klimatyzację, TV-sat., telefon, zestaw do parzenia kawy i herbaty, sejf, mini bar (płatny). Większość pokoi posiada balkon.

Wyżywienie

Śniadania w formie bogatego bufetu w restauracji głównej. Możliwa dopłata do obiadokolacji (napoje dodatkowo płatne) lub pełnego wyżywienia „plus" (FB+) obejmującego śniadania, obiady i kolacje oraz do wyboru kieliszek lokalnego wina lub szklankę lokalnego piwa lub napoju bezalkoholowego do obiadu/kolacji oraz wodę, filiżankę kawy lub herbaty do każdego posiłku. Ponadto voucher na 2 piwa dziennie/os., raz dziennie napój bezalkoholowy w barze przy plaży i raz na pobyt butelkę lokalnego alkoholu (do wyboru wino, whisky, wódka lub rum) na pokój. Pozostałe napoje do posiłków oraz między posiłkami dodatkowo płatne.

Program sportowy i animacyjny

Sezonowo, kilka razy w tygodniu, w ciągu dnia i wieczorami lekki program animacyjny. Ponadto dostępne są: sauna, boisko do siatkówki, tenis stołowy, gigantyczne szachy, dobrze wyposażona siłownia. Dla najmłodszych brodzik, nieduży plac zabaw oraz pokój gier. Za opłatą: centrum SPA oraz znajdujące się w pobliżu hotelu centrum sportów wodnych i centrum nurkowe.

Internet

Wi-Fi na terenie hotelu bezpłatne.

www.ihg.com

KOD IMPREZY: JOD **CENY** za os. w pok. 2 os. w zł

	cena w promocji już od		cena katalogowa	
Terminy	1 tydz.	2 tyg.	1 tydz.	2 tyg.
Październik od	3199	5399	5849	9520
Listopad od	2620	4249	4899	7599
Styczeń od	2749	4349	5020	7699
Luty od	2720	4280	4970	7570
Marzec od	3199	5349	5849	9449
Kwiecień od	3149	5299	5770	9349
Cena za dziecko (2-6 lat) już od		1320		1320
Dopłata do obiadokolacji od		420		840

7 dni | 14 dni **Długość pobytu: 7 lub 14 dni**

Wyloty w: poniedziałki

Podane ceny są pełnymi cenami „od" dla imprezy rozpoczynającej się w miesiącu wskazanym w tabeli i wylotu/wyjazdu z Warszawy. Dostępność miejsc w cenach promocyjnych jest ograniczona. Aktualne ceny, dopłaty, wyloty/wyjazdy z innych miast, możliwe długości pobytu, dni wylotu z poszczególnych lotnisk, typy pokoi, dopłaty i usługi do sprawdzenia w punktach sprzedaży lub na R.pl

Sprawdź ceny i terminy na: R.pl

CENA OD **2620 zł**

Kempinski Hotel Aqaba – Aqaba

Kategoria lokalna: *****

Znana na całym świecie sieć Kempiński gwarantuje luksusowy i błogi wypoczynek. Wspaniała kuchnia, przyjemne i nowoczesne, jasne wnętrza i piaszczysta plaża na wyciągnięcie ręki, to wszystko sprawia, że spędzą tu Państwo niezapomniany urlop - serdecznie polecamy!

Przy plaży | Royal | We dwoje | Dla rodzin



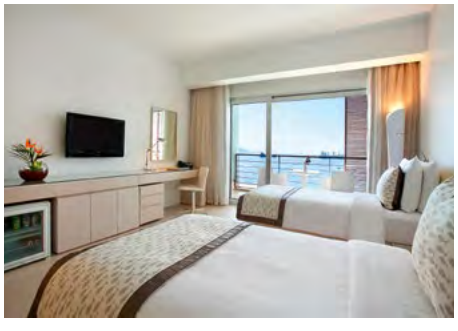





Położenie

Hotel należy do międzynarodowej, renomowanej sieci hotelowej Kempinski. Znajduje się w południowo-zachodniej części miasta Aqaba, z dogodnym i bliskim dostępem do jego centrum z wieloma sklepami i restauracjami. Hotel położony jest bezpośrednio przy prywatnej plaży. Port lotniczy w Aqabie położony jest ok. 11 km od hotelu.

Plaża

Prywatna zadbana, piaszczysta plaża, znajduje się bezpośrednio przed hotelem, oferując nieograniczony dostęp do ciepłych wód Morza Czerwonego. Leżaki, parasole oraz ręczniki plażowe dostępne są bezpłatnie.

Do dyspozycji gości

Imponujący, nowoczesny hotel z jasnymi, przytulnymi wnętrzami wykończonymi drewnem, oferuje swoim gościom: 24-godzinną recepcję, przestronne lobby, 5 wind, bogaty wybór restauracji i barów (niektóre dodatkowo płatne): restaurację główną AM PM z tarasem z widokiem na morze (kuchnia międzynarodowa), restaurację Fish In (owoce morza), restaurację The Walk (kuchnia włoska) oraz 3 bary. Pomiędzy budynkiem hotelowym a plażą znajduje się duża strefa basenowa z rozległym basenem typu „infinity", jacuzzi oraz brodzikiem dla dzieci (podgrzewane sezonowo). Leżaki, parasole i ręczniki przy basenach i na plaży bez opłat. Dodatkowo w hotelu: przechowalnia bagażu, duże centrum konferencyjne, usługi concierge, pralnia, siłownia, duże SPA.

Pokoje

W dużym nowoczesnym 6-piętrowym budynku hotelowym znajduje się 200 stylowo i nowocześnie urządzonych pokoi i apartamentów. Pokoje deluxe 2-os. (z możliwością 1 dostawki dla maksymalnie 2 dzieci) przestronne i jasne. Wyposażone są one w: łazienkę (wanna lub prysznic, WC, suszarka do włosów, zestaw mini kosmetyków), klimatyzację, TV-sat., telefon, sejf, mini bar, oraz balkon. Większość pokoi posiada widok na Zatokę Aqaba.

Wyżywienie

Śniadania w formie bogatego bufetu w restauracji głównej. Możliwa dopłata do obiadokolacji (HB) lub do pełnego wyżywienia (FB) obejmującego śniadania, obiady i kolacje w formie bufetu lub wybór z menu we wskazanej restauracji. Napoje do posiłków oraz między posiłkami dodatkowo płatne.

Program sportowy i animacyjny

Na terenie hotelu można skorzystać z jednego z kilku basenów, siłowni, sauny lub jacuzzi. Dla najmłodszych przygotowano podgrzewany brodzik oraz pokój zabaw. Za opłatą: zabiegi w centrum SPA oraz centrum sportów wodnych przy plaży.

Internet

Wi-Fi na terenie całego hotelu bez opłat.

www.kempinski.com

KOD IMPREZY: JOD **CENY** za os. w pok. 2 os. w zł

	cena w promocji już od		cena katalogowa	
Terminy	1 tydz.	2 tyg.	1 tydz.	2 tyg
Październik od	**3199**	**5399**	**5849**	**9520**
Listopad od	**2770**	**4549**	**5130**	**8099**
Styczeń od	**2920**	**4649**	**5299**	**8199**
Luty od	**2870**	**4580**	**5220**	**8070**
Marzec od	**2799**	**4520**	**5199**	**8049**
Kwiecień od	**3120**	**5220**	**5720**	**9220**
Cena za dziecko (2-6 lat) już od		**2899**		**4499**
Dopłata do obiadokolacji od		**980**		**1960**

7 dni | 14 dni **Długość pobytu: 7 lub 14 dni**

Wyloty w: poniedziałki

Podane ceny są pełnymi cenami „od" dla imprezy rozpoczynającej się w miesiącu wskazanym w tabeli i wylotu/wyjazdu z Warszawy. Dostępność miejsc w cenach promocyjnych jest ograniczona. Aktualne ceny, dopłaty, wyloty/wyjazdy z innych miast, możliwe długości pobytu, dni wylotu z poszczególnych lotnisk, typy pokoi, dopłaty i usługi do sprawdzenia w punktach sprzedaży lub na R.pl

Sprawdź ceny i terminy na: R.pl

CENA OD **2770 zł**

Tala Bay Resort – Aqaba ☀☀☀☀☀

Kategoria lokalna: *****

Rozległy kompleks hotelowy ze znakomitą lokalizacją tuż przy plaży w bliskim zasięgu miasta i lotniska, tworzy swego odzaju wakacyjne miasteczko. To idealna na komfortowy relaks w spokojnej, w urokowej okolicy, ze wszystkimi ugodnieniami.

Przy plaży | **Fit & Fun** | **We dwoje** | **Dla rodzin**



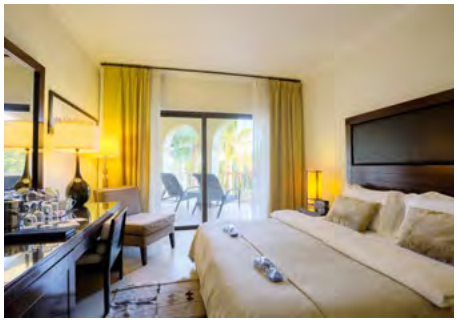



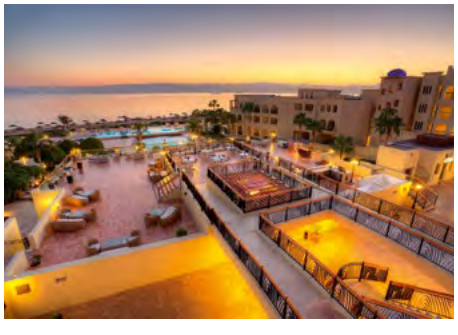

Położenie

Komfortowy resort, część kompleksu hotelowo-rezydencjonalnego Tala Bay. Położony jest w zacisznej okolicy, ok. 15 km od Aqaby (bus z hotelu do centrum Aqaby). W pobliżu znajduje się kilka sklepów oraz nadmorska promenada i marina. W zasięgu ok. 2 godzin jazdy samochodem znajduje się Petra, a ok. 1 godz. - Wadi Rum. Lotnisko w Aqabie dzieli od hotelu ok. 25 km.

Plaża

Bezpośrednio przy prywatnej, piaszczystej plaży z łagodnym zejściem do morza (przy linii z wodą żwirek) oraz pomostem. Parasole, leżaki, i ręczniki bezpłatnie.

Do dyspozycji gości

Wygodny hotel z wnętrzami urządzonymi w arabskim stylu oferuje: 24h recepcję, lobby, windy, restaurację główną Aziab z tarasem (kuchni lokalna i międzynarodowa), bar/restaurację Heat Wave, lobby bar Kenzi, bar Sunset (na dachu), plażowy bar Oasis, bar Baywatch przy basenie oraz swim-up bar Dugout (niektóre z wymienionych barów i restauracji dodatkowo płatne), 4 baseny zewnętrzne (1 z nich podgrzewany sezonowo) w tym jeden typu infinity, jacuzzi oraz brodzik dla dzieci. Dodatkowo: punkt wymiany walut, przechowalnia bagażu, sklepik z pamiątkami, SPA (płatne).

Pokoje

Resort składa się z kilku 2- i 3-piętrowych budynków, w których mieści się 336 pokoi. Standardowe mają ok. 32 m^2 powierzchni (dla maksymalnie 3 osób). Wyposażone w: łazienkę (wanna lub prysznic, WC, suszarka do włosów), klimatyzację, TV-sat., telefon, zestaw do parzenia kawy i herbaty, sejf, mini bar (płatny). Większość pokoi posiada balkon lub taras, widok na góry, ogród lub basen.

Wyżywienie

Śniadania oraz obiadokolacje w formie bogatego bufetu w hotelowej restauracji głównej Aziab (napoje dodatkowo płatne do posiłków oraz między posiłkami)

Program sportowy i animacyjny

Siłownia, siatkówka plażowa, zajęcia yogi, piłka wodna. Sezonowo, kilka razy w tygodniu w ciągu dnia lekki program animacyjny oraz okazjonalnie wieczorami muzyka na żywo i pokazy tańca brzucha. Dla najmłodszych brodzik, mini klub oraz opiekunka (płatne). Za opłatą: centrum SPA oraz znajdujące się w pobliżu hotelu centrum sportów wodnych i centrum nurkowe.

Internet

WiFi bezpłatne na terenie całego hotelu.

www.talabay.net

KOD IMPREZY: JOD **CENY** za os. w pok. 2 os. w zł

	cena w promocji już od		cena katalogowa	
Terminy	1 tydz.	2 tyg.	1 tydz.	2 tyg
Październik od	**2699**	**4299**	**4930**	**7599**
Listopad od	**2670**	**4299**	**4899**	**7599**
Styczeń od	**2499**	**3770**	**4520**	**6630**
Luty od	**2470**	**3699**	**4470**	**6520**
Marzec od	**2370**	**3649**	**4399**	**6520**
Kwiecień od	**2620**	**4170**	**4799**	**7399**
Cena za os. dorosłą na dost. już od		**2620**		**3899**
Cena za dziecko (2-6 lat) już od		**1320**		**1320**

7 dni | 14 dni **Długość pobytu: 7 lub 14 dni**

Wyloty w: poniedziałki

Podane ceny są pełnymi cenami „od" dla imprezy rozpoczynającej się w miesiącu wskazanym w tabeli i wylotu/wyjazdu z Warszawy. Dostępność miejsc w cenach promocyjnych jest ograniczona. Aktualne ceny, dopłaty, wyloty/wyjazdy z innych miast, możliwe długości pobytu, dni wylotu z poszczególnych lotnisk, typy pokoi, dopłaty i usługi do sprawdzenia w punktach sprzedaży lub na R.pl

Sprawdź ceny i terminy na: R.pl

CENA OD
2370 zł

Oryx Aqaba Hotel – Aqaba

Kategoria lokalna: *****

Dobra propozycja dla osób nastawionych na odkrywanie zakamarków miasta - obiekt zlokalizowany jest nieopodal centrum Aqaby.

Light AI za dopłatą | We dwoje







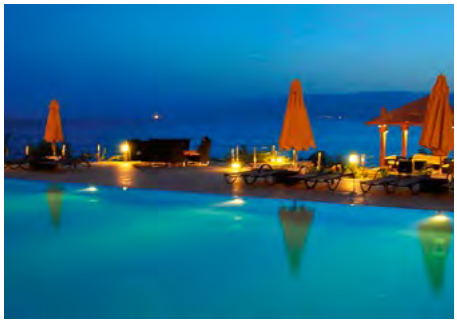

Położenie

Hotel zlokalizowany w centrum Akaby z widokiem na Morze Czerwone, w otoczeniu licznych sklepów, lokali rozrywkowych i restauracji. Do międzynarodowego lotniska w Akabie ok 10 km.

Plaża

W niedalekiej odległości od hotelu znajduje się plaża publiczna. Hotel jednak zaprasza swoich gości na prywatną plażę Berenice Beach Club (z hotelu kursuje kilka razy dziennie bezpłatny bus). Leżaki, parasole oraz ręczniki plażowe bezpłatnie.

Do dyspozycji gości

7 piętrowy obiekt oddany do użytku w 2014r oferuje swoim gościom całodobową recepcję, restaurację główną Zaitoun (kuchnia międzynarodowa) oraz restaurację a'la carte Kanji (kuchnia azjatycka - dodatkowo płatna), a także kilka barów, m.in. Lobby bar, czy Spark Bar - sportowy z telewizorem plazmowym a także basen zewnętrzny.

Pokoje

Hotel dysponuje 183 pokojami, w tym ponad 120 pokoi dwuosobowych typu standard (możliwość 1 dostawki dla dziecka lub dla osoby dorosłej) z łazienką (wanna/prysznic, wc, suszarka do włosów), mini barem (płatny), Tv - SAT, sejfem (płatny), indywidualnie sterowaną klimatyzacją oraz zestawm do kawy/herbaty.

Wyżywienie

Śniadania w formie bufetu w restauracji głównej. Możliwosc dopłaty do HB (obiadokolacje, napoje dodatkowo płatne) lub all inclusive light (śniadania, obiady i kolacje w formie bufetu w restauracji głównej, oraz lokalne napoje alkoholowe (wódka oraz whisky) i bezalkoholowe (woda i sok) serwowane w wybranych barach w godzinach 11:00 - 17:00 oraz 19:00 - 22:00).

Program sportowy i animacyjny

Dla aktywnych polecamy skorzystanie z bezpłatnej siłowni. Dodatkowo sauna oraz jacuzzi w cenie. Spa z gabinetami masażu dodatkowo płatne.

Internet

Wi Fi bezpłatne na terenie hotelu.

www.oryx-hotel.com

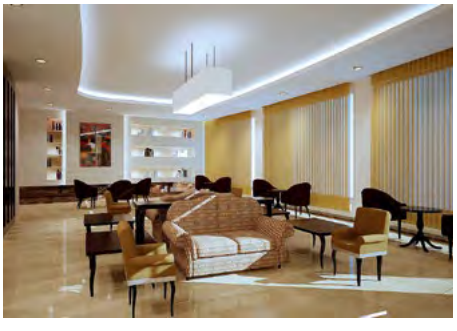

KOD IMPREZY: JOD **CENY** za os. w pok. 2 os. w zł

	cena w promocji już od		cena katalogowa	
Terminy	1 tydz.	2 tyg.	1 tydz.	2 tyg
Październik od	**2320**	**3549**	**4299**	**6349**
Listopad od	**2299**	**3549**	**4270**	**6349**
Styczeń od	**2449**	**3649**	**4430**	**6430**
Luty od	**2399**	**3320**	**4349**	**5899**
Marzec od	**1980**	**2880**	**3730**	**5230**
Kwiecień od	**1949**	**2870**	**3699**	**5220**
Cena za os. dorosłą na dost. już od		**2199**		**3120**
Cena za dziecko (2-6 lat) już od		**2199**		**3120**
Dopłata do All Inclusive od		**700**		**1400**

7 dni | 14 dni **Długość pobytu: 7 lub 14 dni**

Wyloty w: poniedziałki

Podane ceny są pełnymi cenami „od" dla imprezy rozpoczynającej się w miesiącu wskazanym w tabeli i wylotu/wyjazdu z Warszawy. Dostępność miejsc w cenach promocyjnych jest ograniczona. Aktualne ceny, dopłaty, wyloty/wyjazdy z innych miast, możliwe długości pobytu, dni wylotu z poszczególnych lotnisk, typy pokoi, dopłaty i usługi do sprawdzenia w punktach sprzedaży lub na R.pl

Sprawdź ceny i terminy na: R.pl

CENA OD **1949 zł**

Beau Rivage By SolYMar – Aqaba ☀☀☀☀

Kategoria lokalna: ****

Kameralny i urokliwy, niedawno wybudowany (2016r.) hotel przypadnie do gustu wszystkim, którzy pragną relaksu z dala od zgiełku miasta. Szczególnie polecamy parom. Smaczna kuchnia, miła obsługa i bliskość centrów nurkowych dodatkowo umilą beztroskie wakacje w Jordanii.

We dwoje









Położenie

Hotel należy do popularnej w krajach arabskich grupy hotelowej „Jaz". Zlokalizowany ok. 15 km na południe od miasta Aqaba, w spokojnej okolicy, z zachwycającym widokiem na Zatokę Aqaba i pobliskie góry. W pobliżu znajduje się kompleks Tala Bay z kilkoma sklepami i urokliwą mariną. Trzy razy dziennie kursuje bezpłatny bus hotelowy do Aqaby. Port lotniczy w Aqabie leży w odległości ok. 28 km od hotelu.

Plaża

Hotel położony jest na niewielkim wzniesieniu niecałe 600 m od wybrzeża i publicznej plaży. Dla gości hotelowych dostępna jest prywatna plaża w oddalonym o niecałe 2 km Hotelu Berenice Beach Club, z bezpłatnymi leżakami i ręcznikami plażowymi. Na plaże 3 razy dziennie kursuje bezpłatny bus hotelowy.

Do dyspozycji gości

Hotel oferuje: 24-godzinną recepcję, lobby, restaurację główną Le Chateaux (dania kuchni międzynarodowej serwowane w formie bufetu), lobby bar Le Brasserie i bar przy basenie Le Coquillage (niektóre dodatkowo płatne). Na terenie hotelu znajdują się 2 baseny zewnętrzne ze słodką wodą oraz jacuzzi otoczone tarasem słonecznym (leżaki, parasole i ręczniki basenowe w cenie). Dodatkowo w hotelu: boisko do siatkówki, sklepik z pamiątkami, parking oraz możliwość wynajmu auta.

Pokoje

W 3-piętrowym budynku hotelowym, zbudowanym na planie litery „U" mieści się 105 przytulnych, komfortowo urządzonych pokoi. Standardowe pokojez możliwością zakwaterowania 2 osób dorosłych. Wszystkie pokoje wyposażone są w: łazienkę (wanna lub prysznic, WC, suszarka do włosów), klimatyzację, TV-sat., telefon, sejf, mini bar (za dodatkową opłatą), balkon lub taras.

Wyżywienie

Śniadania oraz obiadokolacje w formie bogatego bufetu (napoje dodatkowo płatne) lub za dopłatą All Inclusive – śniadania (07:00-10:00), obiady (13:00-14:30) i kolacje (19:00-21:30) w formie bufetu, wybrane napoje bezalkoholowe oraz lokalne alkohole (za wyjątkiem wina) serwowane w restauracji głównej do posiłków oraz w wyznaczonym barze (na ogół przy basenie) na terenie hotelu w godzinach 11:00-23:00.

Program sportowy i animacyjny

Na terenie hotelu można skorzystać z 2 basenów ze słodką wodą lub jacuzzi. Ponadto dostępne: boisko do siatkówki, rzutki, boccia oraz sezonowo w ciągu dnia lekki program animacyjny. Za opłatą, znajdujące się w pobliżu hotelu centrum sportów wodnych i centrum nurkowe.

Internet

Dostęp do Wi-Fi na terenie hotelu bez opłat.

Strona www

www.jazhotels.com

KOD IMPREZY: JOD **CENY** za os. w pok. 2 os. w zł

	cena w promocji już od		cena katalogowa	
Terminy	1 tydz.	2 tyg.	1 tydz.	2 tyg
Styczeń od	**2030**	**2830**	**3730**	**5070**
Luty od	**1999**	**2799**	**3699**	**5020**
Marzec od	**1920**	**2720**	**3630**	**4970**
Kwiecień od	**2099**	**3149**	**3930**	**5699**
Dopłata do All Inclusive od		**315**		**630**

7 dni | 14 dni **Długość pobytu: 7 lub 14 dni**

Wyloty w: poniedziałki

Podane ceny są pełnymi cenami „od" dla imprezy rozpoczynającej się w miesiącu wskazanym w tabeli i wylotu/wyjazdu z Warszawy. Dostępność miejsc w cenach promocyjnych jest ograniczona. Aktualne ceny, dopłaty, wyloty/wyjazdy z innych miast, możliwe długości pobytu, dni wylotu z poszczególnych lotnisk, typy pokoi, dopłaty i usługi do sprawdzenia w punktach sprzedaży lub na R.pl

Sprawdź ceny i terminy na: R.pl

CENA OD
1920 zł

City Tower Hotel Aqaba – Aqaba ☀☀☀+

Kategoria lokalna: ***

City Tower to świetna propozycja dla osób, które poszukują hotelu w przystępnej cenie i dogodnej, centralnej lokalizacji miejskiej, umożliwiającej samodzielne zwiedzanie zarówno Aqaby jak i dalszych zakątków zachwycającej Jordanii.

We dwoje







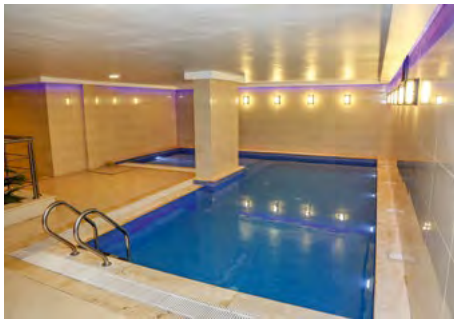

Położenie

Niewielki hotel miejski położony w południowej części miasta Aqaba, w bliskiej odległości od jego centrum z wieloma sklepami i restauracjami. W zasięgu niecałych 2 godzin jazdy samochodem znajduje się Petra, a ok. 1 godziny - Wadi Rum. Port lotniczy w Aqabie położony jest ok. 11 km od hotelu.

Plaża

Najbliższa plaża znajduje się ok. 750 m od hotelu i jest to publiczna plaża piaszczysta o długości ok. 400 m. Możliwość wynajęcia serwisu plażowego (leżaki, parasole) za dodatkową opłatą. Hotel nie posiada prywatnej plaży.

Do dyspozycji gości

24-godzinna recepcja, lobby, 2 windy, przechowalnia bagażu, punkt wymiany walut, restauracja główna (dania kuchni międzynarodowej w formie bufetu) oraz basen wewnętrzny i saunę. Dodatkowo dostępne za opłatą: parking, pralnia.

Pokoje

W 6-piętrowym budynku hotelowym znajduje się ponad 70 jasnych i schludnych pokoi. Standardowe pokoje 2-os. (możliwość zakwaterowania dodatkowo 1 dziecka do 12 lat lub 2 dzieci do lat 6 - jedno dziecko do 6 lat śpi z rodzicami).) wyposażone są w: łazienkę (wanna lub prysznic, WC, suszarka do włosów), klimatyzację, TV-sat., telefon, sejf oraz mini bar (dodatkowo płatny). Większość pokoi posiada widok na miasto.

Wyżywienie

Śniadania w formie bufetu w restauracji głównej. Możliwa dopłata do obiadokolacji, lub pełnego wyżywienia (FB) - napoje do posiłków i między posiłkami dodatkowo płatne. **Uwaga!** W hotelu nie serwuje się alkoholu, jest również zakaz jego wnoszenia i spożywania na terenie obiektu.

Program sportowy i animacyjny

Możliwość skorzystania z hotelowego basenu wewnętrznego oraz sauny. Brak animacji na terenie hotelu. W sąsiedztwie hotelu znajdują się liczne sklepy i restauracje, a przy najbliższej publicznej plaży znajduje się centrum sportów wodnych (za opłatą).

Internet

Wi-Fi na terenie hotelu dostępne bez opłat.

www.city-tower.aqaba-hotels-jo.com/pl/



KOD IMPREZY: JOD **CENY** za os. w pok. 2 os. w zł

	cena w promocji już od		cena katalogowa	
Terminy	1 tydz.	2 tyg.	1 tydz.	2 tyg.
Październik od	**1749**	**2330**	**3270**	**4230**
Listopad od	**1730**	**2349**	**3230**	**4270**
Styczeń od	**1870**	**2449**	**3399**	**4349**
Luty od	**1849**	**2399**	**3349**	**4270**
Marzec od	**1720**	**2320**	**3220**	**4220**
Kwiecień od	**1699**	**2299**	**3199**	**4199**
Cena za dziecko (2-6 lat) już od		**1870**		**2420**
Dopłata do obiadokolacji od		**280**		**560**

7 dni | 14 dni **Długość pobytu: 7 lub 14 dni**

Wyloty w: poniedziałki

Podane ceny są pełnymi cenami „od" dla imprezy rozpoczynającej się w miesiącu wskazanym w tabeli i wylotu/wyjazdu z Warszawy. Dostępność miejsc w cenach promocyjnych jest ograniczona. Aktualne ceny, dopłaty, wyloty/wyjazdy z innych miast, możliwe długości pobytu, dni wylotu z poszczególnych lotnisk, typy pokoi, dopłaty i usługi do sprawdzenia w punktach sprzedaży lub na R.pl

Sprawdź ceny i terminy na: R.pl

CENA OD **1699 zł**

Dweik Hotel 3 – Aqaba ☀☀☀

Kategoria lokalna: ***

Niewielki, bazowy hotel miejski z doskonałą lokalizacją w centrum tętniącej życiem Aqaby, to propozycja idealna na budżetowe wakacje dla osób pragnących samodzielnie eksplorować miasto i jego okolicę. Sprawdzi się również idealnie jako baza wypadowa do zwiedzania dalszych zakątków Jordanii.

We dwoje







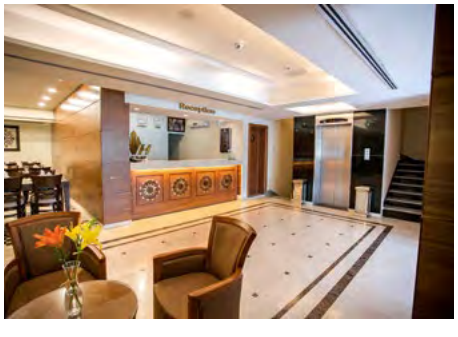

Położenie

Kameralny hotel miejski położony w samym centrum Aqaby. W jego sąsiedztwie znajduje się meczet oraz liczne sklepy i restauracje. W zasięgu niecałych 2 godzin jazdy samochodem znajduje się Petra, a ok. 1 godziny - Wadi Rum. Port lotniczy w Aqabie oddalony jest o ok. 11 km od hotelu.

Plaża

Najbliższa plaża znajduje się ok. 950 m od hotelu i jest to publiczna, piaszczysta plaża o długości ok. 400 m. Możliwość wynajęcia serwisu plażowego (leżaki, parasole) za dodatkową opłatą. Hotel nie posiada prywatnej plaży.

Do dyspozycji gości

Hotel oferuje swoim gościom: 24-godzinną recepcję, lobby, 2 windy, przechowalnię bagażu, punkt wymiany walut oraz restaurację główną (dania kuchni międzynarodowej w formie bufetu). Za opłatą Goście hotelowi mogą skorzystać z pralni oraz wypożyczalni samochodów.

Pokoje

W 6-piętrowym budynku hotelowym znajduje się 48 przytulnych pokoi. Standardowe pokoje 2-os. (z możliwością dostawki dla 1 dziecka do 12 lat, lub 2 dzieci do 6 lat - jedno dziecko do 6 lat śpi z rodzicami) wyposażone są w: łazienkę (wanna lub prysznic, WC, suszarka do włosów), klimatyzację, TV-sat., telefon, sejf oraz mini bar (dodatkowo płatny). Większość pokoi posiada widok na miasto.

Wyżywienie

Śniadania w formie bufetu w restauracji głównej. Możliwa dopłata do obiadokolacji, lub obiadów i kolacji (napoje dodatkowo płatne). **Uwaga!** W hotelu nie serwuje się alkoholu.

Program sportowy i animacyjny

Brak animacji na terenie hotelu. W sąsiedztwie hotelu znajduje się wiele sklepów i restauracji, a przy najbliższej publicznej plaży znajduje się centrum sportów wodnych (za opłatą).

Internet

Wi-Fi na terenie hotelu dostępne bez opłat.

www.dweik-hotel-3.aqaba-hotels-jo.com

KOD IMPREZY: JOD **CENY** za os. w pok. 2 os. w zł

	cena w promocji już od		cena katalogowa	
Terminy	1 tydz.	2 tyg.	1 tydz.	2 tyg
Październik od	**1749**	**2330**	**3270**	**4230**
Listopad od	**1730**	**2349**	**3230**	**4270**
Styczeń od	**1870**	**2449**	**3399**	**4349**
Luty od	**1849**	**2399**	**3349**	**4270**
Marzec od	**1720**	**2320**	**3220**	**4220**
Kwiecień od	**1699**	**2299**	**3199**	**4199**
Cena za dziecko (2-6 lat) już od		**1920**		**2549**
Dopłata do obiadokolacji od		**280**		**560**

7 dni | 14 dni **Długość pobytu: 7 lub 14 dni**

Wyloty w: poniedziałki

Podane ceny są pełnymi cenami „od" dla imprezy rozpoczynającej się w miesiącu wskazanym w tabeli i wylotu/wyjazdu z Warszawy. Dostępność miejsc w cenach promocyjnych jest ograniczona. Aktualne ceny, dopłaty, wyloty/wyjazdy z innych miast, możliwe długości pobytu, dni wylotu z poszczególnych lotnisk, typy pokoi, dopłaty i usługi do sprawdzenia w punktach sprzedaży lub na R.pl

Sprawdź ceny i terminy na: R.pl

CENA OD **1699 zł**

Crowne Plaza Dead Sea – Morze Martwe

Kategoria lokalna: *****

Największy hotel nad Morzem Martwym z dogodną lokalizacją przy obszernej plaży i z łagodnie zagospodarowanym terenem. Profesjonalny serwis oraz wyjątkowa dbałość o zadowolenie z pobytu każdego z Gości, to główne wyróżniki tego hotelu. Eleganckie, przestronne pokoje, zapewnią każdemu komfortowy wypoczynek nad Morzem Martwym.

Przy plaży | Fit & Fun | Royal | We dwoje









Położenie

Szykowny i nowoczesny hotel sieci Intercontinental ("IHG"). Położony na obszernym terenie na północno-wschodnim wybrzeżu Morza Martwego. W zasięgu ok. 2 km znajduje się nieduże centrum handlowe, a ok. 60 km od hotelu zlokalizowana jest stolica Jordanii - Amman z licznymi sklepami i restauracjami. W promieniu ok. 50 km dostępne liczne turystyczne atrakcje jak Góra Nebo, Madaba czy Betania. Port lotniczy w Aqabie ok. 265 km od hotelu.

Plaża

Hotel posiada własną zadbaną, dużą piaszczysto-żwirową plażę (zalecane obuwie kąpielowe), która jest jedną z najdłuższych prywatnych plaż nad Morzem Martwym. Do plaży można zjechać windą. Leżaki, parasole oraz ręczniki bezpłatnie.

Do dyspozycji gości

Hotel zbudowany w formie wioski wakacyjnej z jasnymi, eleganckimi wnętrzami. Oferuje: 24h recepcję, lobby, 8 wind, szeroki wybór restauracji i barów (niektóre dodatkowo płatne): restaurację główną Ambrosia (międzynarodowa), restaurację Burj Al Hamam (libańska), restaurację El Grito (meksykańska), restaurację Promenade oraz lobby bar Rabbel i bar przy basenie Aqua. Ponadto 2 baseny - jeden, "The Lake" zajmuje ok. 5500 m^2 pow. w centralnej części terenu hotelowego (sezonowo podgrzewany), drugi typu "infinity", przeznaczony jest tylko dla dorosłych. Dla dzieci brodzik (podgrzewany sezonowo). Dodatkowo: centrum fitness, duże SPA z basenami wewnętrznymi, przechowalnia bagażu, pralnia.

Pokoje

420 pokoi rozlokowanych w kilku 2- i 3-piętrowych budynkach w stylu arabskim. Standardowe 2-os. (z możliwością 1 dostawki) są utrzymane w nowoczesnym, a zarazem klasycznym, eleganckim stylu. Wyposażone w: łazienkę (wanna lub prysznic, WC, suszarka do włosów), klimatyzację, TV-sat., telefon, zestaw do parzenia kawy i herbaty, sejf, mini bar (wybrane napoje bezalkoholowe i przekąski w cenie, pozostałe za dodatkową opłatą). Większość pokoi posiada balkon lub taras.

Wyżywienie

Śniadania w formie bufetu w restauracji głównej. Możliwa dopłata do obiadokolacji (napoje dodatkowo płatne) lub pełnego wyżywienia "plus" (FB +) obejmującego śniadania, obiady i kolacje oraz kieliszek lokalnego wina lub szklankę lokalnego piwa do obiadu/kolacji oraz wybrane napoje bezalkoholowe serwowane do posiłków. Pozostałe napoje do posiłków oraz między posiłkami dodatkowo płatne.

Program sportowy i animacyjny

Dostępne są jacuzzi, boiska do siatkówki, siłownia. Kilka razy w tygodniu, wieczorami prowadzony jest lekki program animacyjny. Dla dzieci pokój zabaw oraz mini klub. Za opłatą: bogate centrum SPA z 3 basenami wewnętrznymi (1 ze słoną wodą) oraz sauną.

Internet

WiFi bezpłatne na terenie całego hotelu.

www.ihg.com/crowneplaza/hotels/us/en/swemieh/nscjo/hotel-detail

KOD IMPREZY: JOD **CENY** za os. w pok. 2 os. w zł

	cena w promocji już od		cena katalogowa	
Terminy	1 tydz.	2 tyg.	1 tydz.	2 tyg
Październik od	**3049**	**4999**	**5520**	**8770**
Listopad od	**2749**	**4420**	**5020**	**7799**
Styczeń od	**2870**	**4520**	**5130**	**7899**
Luty od	**2830**	**4449**	**5070**	**7770**
Marzec od	**2749**	**4420**	**5020**	**7799**
Kwiecień od	**2949**	**4849**	**5349**	**8520**
Cena za dziecko (2-12 lat) już od		**1449**		**1570**
Dopłata do obiadokolacji od		**1190**		**2380**

7 dni | 14 dni **Długość pobytu: 7 lub 14 dni**

Wyloty w: poniedziałki

Podane ceny są pełnymi cenami „od" dla imprezy rozpoczynającej się w miesiącu wskazanym w tabeli i wylotu/wyjazdu z Warszawy. Dostępność miejsc w cenach promocyjnych jest ograniczona. Aktualne ceny, dopłaty, wyloty/wyjazdy z innych miast, możliwe długości pobytu, dni wylotu z poszczególnych lotnisk, typy pokoi, dopłaty i usługi do sprawdzenia w punktach sprzedaży lub na R.pl

Sprawdź ceny i terminy na: R.pl

CENA OD **2749 zł**

Jordania | Aqaba i Morze Martwe

Kempinski Hotel Ishtar Dead Sea – Morze Martwe

Kategoria lokalna: *****

Stylowy i bardzo elegancki hotel, oferujący swoim Gościom przepiękny ogród usiany lagunami, wodospadami i prywatnymi basenami, gdzie pośród palm i drzew oliwnych każdy znajdzie dla siebie oazę spokoju i relaksu. Dodatkowo zróżnicowana i smaczna kuchnia oraz serwis na najwyższym poziomie dopełnią komfortowego wypoczynku o 5-gwiazdkowym standardzie.

Przy plaży | Fit & Fun | Royal | We dwoje



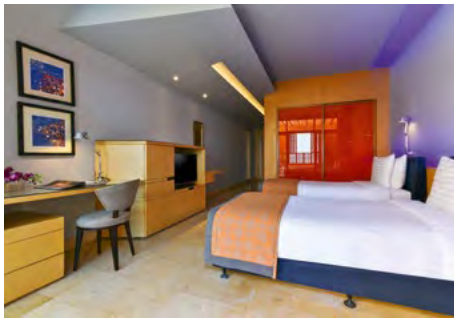





Położenie

Światowej klasy hotel należy do znanej i renomowanej sieci hotelowej Kempinski. Położony jest na dużym terenie na północno-wschodnim wybrzeżu Morza Martwego. Stolica Jordanii, Amman z licznymi sklepami i restauracjami znajduje się ok. 55 km od hotelu, a w promieniu ok. 50 km dostępne są takie atrakcje turystyczne jak Góra Nebo, Madaba czy Betania. Port lotniczy w Aqabie ok. 265 km od hotelu.

Plaża

Hotel posiada własną dość długą piaszczysto-żwirową plażę (zalecane obuwie kąpielowe). Leżaki, parasole oraz ręczniki bezpłatne.

Do dyspozycji gości

Ekskluzywny hotel składający się z budynku głównego i rozsianych po całym terenie 1-piętrowych willi. Oferuje: 24-godzinną recepcję, lobby, windy, szeroki wybór restauracji i barów (niektóre dodatkowo płatne): restaurację główną The Obelisk (międzynarodowa), restaurację The Codes (tajska), restaurację Ashur Pizza & Grill (śródziemnomorska), zlokalizowaną przy basenie restaurację/bar Akkad (przekąski) oraz 4 bary. Ponadto 9 basenów, w tym basen typu "infinity" (okresowo podgrzewany) i brodzik dla dzieci, duży basen lagunowy oraz mniejsze baseny prywatne dostępne tylko dla gości willi. Dodatkowo: siłownia, jedna z największych stref SPA nad Morzem Martwym, kort tenisowy, przechowalnia bagażu, fryzjer, wypożyczalnia samochodów (niektóre z wymienionych dodatkowo płatne).

Pokoje

Ośrodek zbudowany w formie wakacyjnej wioski oferuje 345 pokoi i apartamentów. Pokoje superior 2-os., ulokowane w budynku głównym po przeciwnej stronie od recepcji (z możliwością 1 dostawki) są utrzymane w nowoczesnym, a zarazem klasycznym i eleganckim stylu. Wyposażone w: łazienkę (wanna lub prysznic, WC, suszarka do włosów, zestaw mini kosmetyków), klimatyzację, TV-sat., telefon, zestaw do parzenia kawy i herbaty, sejf, mini bar (w cenie wybrane napoje bezalkoholowe, piwo i przekąski), balkon lub taras. Większość pokoi posiada widok na ogród lub strefę basenową.

Wyżywienie

Śniadania w formie bufetu w restauracji głównej. Możliwa dopłata do obiadokolacji, lub obiadów i kolacji (napoje dodatkowo płatne).

Program sportowy i animacyjny

Sezonowo prowadzony lekki program z muzyką na żywo. Na terenie hotelu można skorzystać z kilku basenów, siłowni lub kortu tenisowego. Dla najmłodszych przygotowano podgrzewany brodzik, pokój zabaw oraz zajęcia w mini klubie. Za opłatą: komfortowe centrum SPA z basenami wewnętrznymi, sauną i jacuzzi oraz zajęcia z instruktorem fitness.

Internet

WiFi bezpłatne na terenie całego hotelu.

www.kempinski.com/en/dead-sea/hotel-ishtar

KOD IMPREZY: JOD **CENY** za os. w pok. 2 os. w zł

	cena w promocji już od		cena katalogowa	
Terminy	1 tydz.	2 tyg.	1 tydz.	2 tyg.
Październik od	**4149**	**7270**	**7430**	**12649**
Listopad od	**4099**	**7220**	**7349**	**12570**
Styczeń od	**3970**	**6770**	**7049**	**11730**
Luty od	**3920**	**6670**	**6970**	**11570**
Marzec od	**3830**	**6599**	**6899**	**11530**
Kwiecień od	**4999**	**8999**	**8849**	**15530**
Cena za dziecko (2-6 lat) już od		**3299**		**5270**
Dopłata do obiadokolacji od		**1120**		**2240**

7 dni | 14 dni **Długość pobytu: 7 lub 14 dni**

Wyloty w: poniedziałki

Podane ceny są pełnymi cenami „od" dla imprezy rozpoczynającej się w miesiącu wskazanym w tabeli i wylotu/wyjazdu z Warszawy. Dostępność miejsc w cenach promocyjnych jest ograniczona. Aktualne ceny, dopłaty, wyloty/wyjazdy z innych miast, możliwe długości pobytu, dni wylotu z poszczególnych lotnisk, typy pokoi, dopłaty i usługi do sprawdzenia w punktach sprzedaży lub na R.pl

Sprawdź ceny i terminy na: R.pl

CENA OD **3830 zł**

Holiday Inn Resort Dead Sea – Morze Martwe

Kategoria lokalna: *****

Sprawdzona sieć hotelowa przekłada się na dobre opinie i zadowoleni Gości z pobytu w Holiday Inn Resort Dead Sea. To dobry wybór zarówno dla par jak i rodzin z dziećmi. Duża strefa basenowa, zadbana plaża i bezpośredni dostęp do Morza Martwego, pozwolą na beztroski relaks.

Przy plaży | Fit & Fun | We dwoje | Dla rodzin



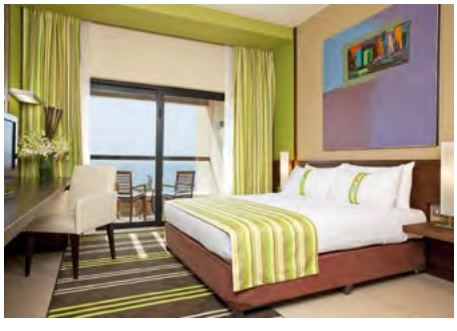





Położenie

Komfortowy hotel należący do grupy Intercontinental ("IHG"). Położony jest na obszernym terenie na północnym brzegu Morza Martwego w spokojnej okolicy w sąsiedztwie kilku innych hoteli. Około 50 km od hotelu znajduje się Amman z licznymi sklepami i restauracjami. Port lotniczy w Aqabie ok. 270 km od hotelu.

Plaża

Hotel położony jest bezpośrednio przy żwirkowo-piaszczystej plaży (wejście do morza żwirowo-kamieniste; zalecane obuwie kąpielowe). Leżaki, parasole oraz ręczniki bezpłatne.

Do dyspozycji gości

Hotel zbudowany w formie wakacyjnej wioski oferuje: 24-godzinną recepcję, lobby, restaurację główną Al-Deera (międzynarodowa), restaurację Shrak (jordańska), restaurację Below 393 (fusion), restaurację/bar Horizon Terrace (owoce morza) oraz bar przy basenie i lobby bar (restauracje tematyczne oraz niektóre bary dodatkowo płatne). Ponadto 3 baseny zewnętrzne (1 podgrzewany sezonowo) oraz jacuzzi i brodzik dla dzieci. Dodatkowo (część płatna): siłownia, SPA, przechowalnia bagażu, punkt wymiany walut, sklepik z pamiątkami, pralnia.

Pokoje

Obiekt składa się z budynku głównego (z windą) i kilku 1-piętrowych budynków bocznych (bez windy), w których rozmieszczono 202 pokoje. Standardowe pokoje 2-os. (z możliwością 1 dostawki) są urządzone gustownie i nowocześnie. Wszystkie wyposażone są w: łazienkę (wanna lub prysznic, WC, suszarka do włosów, zestaw mini kosmetyków), indywidualnie sterowaną klimatyzację, TV-sat., telefon, zestaw do parzenia kawy/herbaty, sejf, mini bar (woda w cenie, pozostałe za dodatkową opłatą), balkon lub taras. Pokoje są z widokiem na okolicę i strefę hotelową.

Wyżywienie

Śniadania w formie bogatego bufetu w restauracji głównej. Możliwa dopłata do obiadokolacji (HB - napoje dodatkowo płatne) lub pełnego wyżywienia "plus" (FB +) obejmującego śniadania, obiady i kolacje oraz kieliszek lokalnego wina lub szklankę lokalnego piwa do obiadu/kolacji oraz wybrane napoje bezalkoholowe serwowane do posiłków. Pozostałe napoje do posiłków oraz między posiłkami dodatkowo płatne.

Program sportowy i animacyjny

Na terenie hotelu można skorzystać z kilku basenów, jacuzzi, sauny lub dobrze wyposażonej siłowni. Kilka razy w tygodniu (sezonowo), w ciągu dnia i wieczorami prowadzony jest lekki program animacyjny. Dla najmłodszych dostępny jest brodzik oraz zajęcia w mini klubie. Za opłatą: strefa SPA (masaże i zabiegi pielęgnacyjne).

Internet

WiFi bezpłatne na terenie całego hotelu.
www.ihg.com/holidayinnresorts/hotels/us/en/dead-sea/ddljo/hoteldetail

KOD IMPREZY: JOD **CENY** za os. w pok. 2 os. w zł

	cena w promocji już od		cena katalogowa	
Terminy	1 tydz.	2 tyg.	1 tydz.	2 tyg.
Październik od	**2920**	**4749**	**5299**	**8349**
Listopad od	**2580**	**4120**	**4730**	**7299**
Styczeń od	**2720**	**4199**	**4899**	**7349**
Luty od	**2670**	**4149**	**4799**	**7270**
Marzec od	**2599**	**4120**	**4770**	**7299**
Kwiecień od	**2849**	**4599**	**5199**	**8099**
Cena za dziecko (2-6 lat) już od		**2849**		**4370**
Dopłata do obiadokolacji od		**1190**		**2380**

7 dni | 14 dni **Długość pobytu: 7 lub 14 dni**

Wyloty w: poniedziałki

Podane ceny są pełnymi cenami „od" dla imprezy rozpoczynającej się w miesiącu wskazanym w tabeli i wylotu/wyjazdu z Warszawy. Dostępność miejsc w cenach promocyjnych jest ograniczona. Aktualne ceny, dopłaty, wyloty/wyjazdy z innych miast, możliwe długości pobytu, dni wylotu z poszczególnych lotnisk, typy pokoi, dopłaty i usługi do sprawdzenia w punktach sprzedaży lub na R.pl

Sprawdź ceny i terminy na: R.pl

CENA OD **2580 zł**

Dead Sea Spa Hotel – Morze Martwe ☀☀☀☀

Kategoria lokalna: ****

Hotel zarządzany przez rodzinę z długoletnią tradycją w dziedzinie hotelarstwa, cechuje się wyjątkową dbałością o każdego ze swych Gości. Duża strefa basenowa oraz bezpośredni dostęp do Morza Martwego sprawiają, że to świetny wybór na udane wakacje zarówno dla rodzin z dziećmi jak i dla par, które lubią aktywny wypoczynek.

All Inclusive | Przy plaży | We dwoje | Dla rodzin



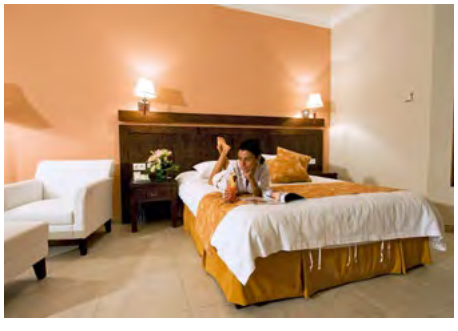



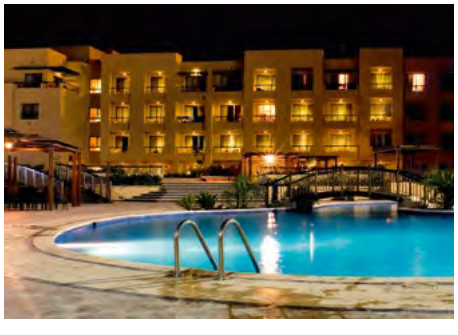

Położenie

To jeden z pierwszych hoteli, które zostały zbudowane nad Morzem Martwym. Hotel Dead Sea Spa zajmuje powierzchnię ok. 45 000 m² na wybrzeżu Morza Martwego. Amman z licznymi sklepami i restauracjami oddalony o ok. 60 km. Port lotniczy w Aqabie ok. 265 km od hotelu.

Plaża

Bezpośrednio przy prywatnym odcinku żwirkowo-piaszczystej plaży (wejście do morza żwirowo-kamieniste; zalecane obuwie kąpielowe). Leżaki, parasole oraz ręczniki bezpłatnie.

Do dyspozycji gości

Recepcja 24h, lobby, restauracja główna Crystal (międzynarodowa), restauracja/bar Aqua Fun (serwująca w ciągu dnia napoje i przekąski) oraz 2 bary (niektóre z wymienionych dodatkowo płatne). Ponadto 5 basenów, m.in. duży basen olimpijski, dwa brodziki dla dzieci (jeden z wodnym placem zabaw i małą zjeżdżalnią), basen ze zjeżdżalnią i basen tylko dla dorosłych. Dodatkowo (płatne): siłownia, sklepik z pamiątkami, pralnia, parking oraz Vitalia SPA (z basenem wewnętrznym) i Centrum Medyczne.

Pokoje

Hotel składa się z kilku 2- i 3-piętrowych budynków, w których mieści się 265 niewielkich pokoi. Standardowe pokoje 2-os. (z możliwością 1 dostawki dla dziecka) mają ok. 25 m² powierzchni i są wyposażone w: łazienkę (wanna lub prysznic, WC, suszarka do włosów), klimatyzację, TV-sat., telefon, zestaw do parzenia kawy i herbaty, sejf, mini bar (na życzenie, za dodatkową opłatą), mały balkon francuski. Większość pokoi posiada widok na strefę basenową lub góry.

Wyżywienie

All Inclusive obejmuje śniadania (07:00-10:30), obiady (12:00-15:00) i kolacje (18:30-22:30) w formie bufetu w restauracji głównej, w określonych godzinach między obiadem a kolacją wybrane przekąski (pizza, mini kanapki, itp.) serwowane w wyznaczonym barze lub restauracji na terenie hotelu oraz dodatkowo wybrane lokalne alkohole, napoje bezalkoholowe, kawa i herbata serwowane do posiłków oraz w wyznaczonym barze (w godzinach 11:00-23:00) na terenie hotelu. Posiłki w pozostałych restauracjach (a la carte), świeżo wyciskane soki, markowe alkohole i inne niewymienione przekąski i napoje dostępne za dodatkową opłatą.

Program sportowy i animacyjny

Na terenie hotelu można skorzystać z kilku basenów, siłowni, bilardu, zagrać w siatkówkę lub piłkę plażową. Dla najmłodszych dostępne są brodziki, wodny plac zabaw oraz małe zjeżdżalnie. Za opłatą: Vitalia SPA z basenem wewnętrznym oraz znane w całej Jordanii Centrum Medyczne, które korzysta z leczniczych i terapeutycznych właściwości Morza Martwego.

Internet

WiFi bezpłatne na terenie całego hotelu.

www.dssh.jo

KOD IMPREZY: JOD **CENY** za os. w pok. 2 os. w zł

	cena w promocji już od		cena katalogowa	
Terminy	1 tydz.	2 tyg.	1 tydz.	2 tyg.
Październik od	**2420**	**3749**	**4470**	**6699**
Listopad od	**2249**	**3420**	**4199**	**6130**
Styczeń od	**2530**	**3830**	**4570**	**6730**
Luty od	**2499**	**3770**	**4520**	**6630**
Marzec od	**2380**	**3680**	**4399**	**6570**
Kwiecień od	**2349**	**3620**	**4349**	**6470**
Cena za dziecko (2-6 lat) już od		**2399**		**3449**

7 dni | 14 dni **Długość pobytu: 7 lub 14 dni**

Wyloty w: poniedziałki

Podane ceny są pełnymi cenami „od" dla imprezy rozpoczynającej się w miesiącu wskazanym w tabeli i wylotu/wyjazdu z Warszawy. Dostępność miejsc w cenach promocyjnych jest ograniczona. Aktualne ceny, dopłaty, wyloty/wyjazdy z innych miast, możliwe długości pobytu, dni wylotu z poszczególnych lotnisk, typy pokoi, dopłaty i usługi do sprawdzenia w punktach sprzedaży lub na R.pl

Sprawdź ceny i terminy na: R.pl

CENA OD **2249 zł**

Grand East Resort – Morze Martwe ☀☀☀☀

Kategoria lokalna: *****

Elegancki hotel, odpowiedni zarówno dla dorosłych jak i dzieci. Świetna lokalizacja przy samej plaży, duża strefa basenowa z różnorodnymi udogodnieniami oraz zjeżdżalniami a także bogate centrum SPA sprawią, że pobyt tu będzie pełen beztroskiego relaksu.

All Inclusive za dopłatą | Przy plaży | Fit & Fun | We dwoje | Dla rodzin



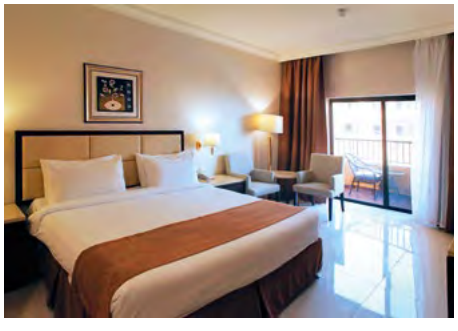





Położenie

Luksusowy hotel rozlokowany na dużym terenie tuż przy długiej na 400 m piaszczystej plaży nad Morzem Martwym. Zlokalizowany jest w okolicy rzeki Jordan i Góry Nebo. Do lotniska w Ammanie ok. 60 km.

Plaża

Hotel usytuowany jest tuż przy długiej (400 m) piaszczysto-żwirowej plaży nad samym Morzem Martwym. Leżaki i parasole na plaży wliczone w cenę.

Uwaga: woda w Morzu Martwym jest mocno zasolona, toteż możliwa jest kąpiel (relaksująca ale niedługa). Woda ma dużo dobroczynnych właściwości korzystnie wpływających na organizm ludzki (naturalne SPA). Ze względu na zasolenie i wyporność wody pływanie w morzu nie jest możliwe.

Do dyspozycji gości

Całodobowa recepcja, lobby, punkt wymiany walut, sklep z pamiątkami, restauracja główna serwująca dania kuchni lokalnej i śródziemnomorskiej oraz 2 restauracje a'la carte, 2 bary (w tym 1 przy basenie). Na terenie hotelu znajduje się 6 basenów w tym 1 wewnętrzny, 1 tylko dla pań i 1 ze zjeżdżalniami dla dzieci (niektóre z nich podgrzewane zimą) oraz taras słoneczny z leżakami i parasolami dla gości hotelowych w cenie.

Pokoje

W 3-pietrowym budynku głównym znajduje się 198 komfortowych, przestrzennych pokoi 2 os. (możliwa dostawka dla dziecka) z balkonem (większość pokoi z bocznym widokiem na morze, pokoje z pełnym widokiem na morze dodatkowo płatne); Wszystkie pokoje z łazienką (wanna lub prysznic, WC, suszarka do włosów), TV-sat, telefonem, sejfem i mini lodówką oraz klimatyzacją. W każdym pokoju zestaw do parzenia kawy i herbaty.

Wyżywienie

Śniadania w formie bufetu. Możliwość dopłaty do obiadokolacji (napoje dodatkowo płatne) lub All Inclusive – śniadania, obiady i kolacje w formie bufetu, wybrane napoje bezalkoholowe oraz lokalne alkohole serwowane w restauracji głównej do posiłków oraz w wyznaczonym barze na terenie hotelu.

Program sportowy i animacyjny

zajęcia sportowe, boisko do piłki nożnej i siatkowej, siłownia oraz mini klub dla dzieci. Dostępne centrum SPA – różnorodne zabiegi dodatkowo płatne.

Internet

Wi-Fi bezpłatne w hotelowym lobby oraz w pokojach.

www.grandeasthotel.com

KOD IMPREZY: JOD **CENY** za os. w pok. 2 os. w zł

	cena w promocji już od		cena katalogowa	
Terminy	1 tydz.	2 tyg.	1 tydz.	2 tyg.
Październik od	**2149**	**3170**	**4020**	**5720**
Listopad od	**1820**	**2549**	**3470**	**4699**
Styczeń od	**1949**	**2649**	**3599**	**4770**
Luty od	**1899**	**2599**	**3499**	**4699**
Marzec od	**1820**	**2549**	**3470**	**4699**
Kwiecień od	**2070**	**3080**	**3899**	**5570**
Cena za os. dorosłą na dost. już od		**2070**		**2799**
Dopłata do All Inclusive od		**700**		**1400**

7 dni | 14 dni **Długość pobytu: 7 lub 14 dni**

Wyloty w: poniedziałki

Podane ceny są pełnymi cenami „od" dla imprezy rozpoczynającej się w miesiącu wskazanym w tabeli i wylotu/wyjazdu z Warszawy. Dostępność miejsc w cenach promocyjnych jest ograniczona. Aktualne ceny, dopłaty, wyloty/wyjazdy z innych miast, możliwe długości pobytu, dni wylotu z poszczególnych lotnisk, typy pokoi, dopłaty i usługi do sprawdzenia w punktach sprzedaży lub na R.pl

Sprawdź ceny i terminy na: R.pl

CENA OD **1820 zł**

Jordania i Izrael

8 dni lub 15 dni

W programie: Jerozolima - święte miasto ● Petra - skarb UNESCO ● Dżerasz i ulica 600 kolumn ● Wzgórza Golan (fakultatywnie) ● Amman i góra Nebo ● Via Dolorosa - Droga Krzyżowa ● Cezarea Nadmorska ● Masada - twierdza Heroda ● Morze Martwe - dla urodv!
Dla chętnych przedłużenie wycieczki o tydzień pobytu w hotelu w: Jordanii



Dzień 1 Zbiórka przy stanowiskach odpraw Rainbow na 2 godziny przed wylotem samolotu. Aktualne rozkłady prosimy sprawdzać na **R.pl/rozklady**. Wylot do Jordanii (Aqaba). Odprawa paszportowo-celna a następnie transfer do hotelu w okolicy Akaby lub Wadi Musa na kolację i nocleg. (Trasa ok. 50 lub 200 km).

Dzień 2 Po śniadaniu wykwaterowanie z hotelu i zwiedzanie Petry, zabytku wpisanego na światową listę UNESCO. Będziemy mogli zobaczyć m.in. Skarbiec Faraona, ścianę fasad, nabatejski teatr, pozostałe grobowce królewskie oraz świątynię boga Duszary. Całe miasto wykute w skale i położone w trudno dostępnej dolinie górskiej zostało prawdopodobnie opuszczone w VI w. n.e. na skutek licznych silnych trzęsień ziemi, ponownie odkrył je w 1812 r. Szwajcar Johann Ludwig Burkhardt, w 1929 r. zaczęły się wykopaliska archeologiczne, a dopiero w 1958 r. otworzono Petrę dla turystów. Niektóre budowle umieszczone są także na pobliskich szczytach - polecamy spacer do malowniczo położonego Klasztoru. Przejazd do hotelu w Ammanie lub okolicy, kolacja i nocleg. (Trasa 300 km).

Dzień 3 Po śniadaniu przejazd na Górę Nebo skąd podziwiać będziemy panoramę doliny Jordanu i Ziemi Świętej. Według tradycji Góra Nebo to miejsce, z którego Mojżesz po raz pierwszy i ostatni oglądał Ziemię Obiecaną. Następnie zwiedzanie stolicy kraju - Ammanu, gdzie na wzgórzu mieszczącym pozostałości potężnej niegdyś cytadeli zwiedzimy m.in. Muzeum Archeologiczne. Ze szczytu wzgórza będziemy mogli oglądać panoramę miasta, w tym rzymski teatr i odeon, czyli starożytną filharmonię. Następnie udamy się do Dżerasz (forum, świątynia Artemidy, kościoły wczesnochrześcijańskie z mozaikami podłogowymi, hipodrom, a przede wszystkim ulica 600 kolumn). W dalszą drogę przejedziemy w stronę granicy jordańsko-izraelskiej. Po odprawie granicznej przejazd do Tyberiady. Zakwaterowanie, kolacja i nocleg w hotelu w Tyberiadzie lub okolicy. (Trasa ok. 150 km).

Dzień 4 Po śniadaniu możliwość wycieczki fakultatywnej na Wzgórza Golan (dodatkowo płatna - ok. 35 USD/os.). Podczas obiadu będzie można delektować się wyśmienitym obiadem z endemicznie występującą w tym rejonie rybą św. Piotra (dodatkowo płatne ok. 20 USD/os.). Następnie zwiedzimy miejsca związane z ważnymi dla chrześcijan wydarzeniami: Mała Tabgha - kościół Prymatu św. Piotra, gdzie Jezus





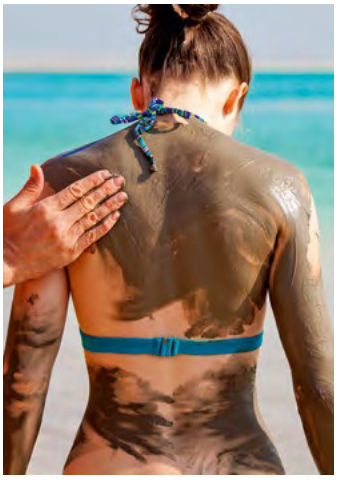





Chrystus wskazał apostoła Piotra jako swego następcę na ziemi, Kafarnaum - wielokrotnie wspominane w Biblii miejsce zamieszkania Jezusa oraz Góra Błogosławieństw (miejsce tzw. Kazania na Górze). Tego dnia odwiedzimy kibuc - specyficzną izraelską formę „spółdzielni". Rejs łodzią po Jeziorze Galilejskim do Tyberiady. Kolacja i nocleg w hotelu w Tyberiadzie lub Nazarecie (lub okolicy). (Trasa ok. 50 km).

Dzień 5 Po śniadaniu wykwaterowanie z hotelu i przejazd do Akki (lista UNESCO) - malowniczego starego miasta gdzie zwiedzimy twierdzę krzyżowców. Potem udamy się do Hajfy, gdzie zobaczymy efektowne perskie Ogrody Bahaitów (bahaizm to mieszanka judaizmu, chrześcijaństwa i islamu). Następnie przejedziemy do Cezarei Nadmorskiej, wspaniałego portowego miasta wybudowanego przez króla Heroda Wielkiego, zobaczymy m. in.: hipodrom, teatr, akwedukt z II w. oraz mury krzyżowców z potężną bramą. Jadąc dalej wybrzeżem Morza Śródziemnego dojedziemy do Tel Avivu (przejazd przez najciekawsze części miasta). Dotrzemy do Jaffy - miasteczka pamiętającego wydarzenia wspominane w Starym Testamencie. Spacer po starej Jaffie. Przejazd do Betlejem / Hebronu lub okolicy; zakwaterowanie w hotelu, kolacja i nocleg. (Trasa ok. 240 km).

Dzień 6 Po śniadaniu wjazd na Górę Oliwną oraz zwiedzanie Bazyliki Wszystkich Narodów położonej przy Getsemani czyli Ogrodzie Oliwnym, znanym Polakom jako Ogrójec. Następnie przejazd do Starego Miasta. Przejdziemy przez dzielnicę muzułmańską i bazar arabski Drogą Krzyżową (Via Dolorosa), na końcu której znajduje się Bazylika Grobu ze skałą Golgoty i Grobem Jezusa. Następnie udamy się do dzielnicy ormiańskiej i żydowskiej oglądając po drodze Cardo Maximus - pozostałości po starej rzymskiej ulicy a także dojdziemy do Ściany Płaczu. Przejazd do Betlejem - miejsca narodzin Jezusa - wizyta w Grocie Narodzenia i wybudowanej na niej Bazylice Narodzenia Pańskiego. Dla chętnych zwiedzanie „Jerozolimy nocą" w późnych godzinach wieczornych (dodatkowo płatne ok. 25 USD)/os. Kolacja i nocleg w Betlejem / Hebronie lub okolicy. (Trasa ok. 60 km).

Dzień 7 Po śniadaniu wyjazd nad Morze Martwe, gdzie zwiedzimy Masadę - twierdzę Heroda Wielkiego i jednocześnie miejsce walki zelotów - społeczności Żydów, która najdłużej opierała się Rzymowi. Następnie zwiedzimy starożytną wioskę Esseńczyków, twórców słynnych zwojów znad Morza Martwego. Zakupy kosmetyków z minerałami z Morza Martwego oraz kąpiel w Morzu Martwym - 420 m poniżej poziomu morza. Przejazd i przekroczenie granicy z Jordanią; na nocleg i kolacja w hotelu w Aqabie lub okolicy. (Trasa ok. 320 km).

Dzień 8 Po śniadaniu wykwaterowanie z hotelu i przejazd na lotnisko w Aqabie. Odprawa paszportowa i wylot do Polski.

Dla klientów pozostających na pobyt - transfer do wybranego hotelu w Aqabie i pobyt w dniach 8-14, a dnia 15 wykwaterowanie i wylot do Polski. (Trasa ok. 50 km).

Uwagi! Kolejność realizacji punktów programu może ulec zmianie lub odwróceniu. Pilot nie oprowadza po obiektach muzealnych.

Ze względu na specyfikę krajów wielowyznaniowych, szczególnie w okresach świątecznych (lokalne święta narodowe i religijne) organizacja objazdów i pobytów może ulec zmianie (np. kolejność zwiedzania, godziny otwarcia obiektów muzealnych i świątyń, godziny serwowanych posiłków i ich zawartość).



W okresie najważniejszego święta religijnego Yom Kippur, mogą wystąpić zmiany w organizacji objazdów i pobytów. Wszystkie posiłki w tym czasie są serwowane na zimno, podawane są tylko napoje bezalkoholowe.

Do urządzeń elektrycznych z „grubymi bolcami" potrzebne są adaptory.

Osobom korzystającym z kąpieli w Morzu Martwym sugerujemy posiadanie obuwia do wody.

HOTELE

Hotele *** -7 rozpoczętych dób hotelowych. Do dyspozycji gości: w hotelu najczęściej restauracja oraz bar. Pokoje: 2 - osobowe (możliwość dostawki), wszystkie klimatyzowane z łazienkami oraz najczęściej TV-sat. Wyżywienie: śniadania oraz kolacje (wg. opisu w programie). Kategoria lokalna: ***.

Dla chętnych za dopłatą istnieje możliwość przedłużenia pobytu o 7 kolejnych nocy w wybranym hotelu w Aquabie lub nad Morzem Martwym. Opisy hoteli w sekcji „Wypoczynek Jordania" i w systemie rezerwacyjnym R.pl.

ŚWIADCZENIA

Cena podstawowa obejmuje: przeloty samolotem do/z Aqaby, opłaty lotniskowe, zakwaterowanie (razem 7 rozpoczętych dób hotelowych), wyżywienie: śniadania i obiadokolacje lub lunche, transfery klimatyzowanym autokarem, obsługę polskiego przedstawiciela podczas odprawy na lotnisku w Polsce, opiekę polskiego pilota podczas objazdu, ubezpieczenie TU Europa - wariant podstawowy (NW, KL, Assistance oraz bagaż).

Cena podstawowa nie obejmuje: wizy jordańskiej, opłat wyjazdowych z Izraela i Jordanii, transferu autobusem lokalnym przez granicę jordańsko- izraelską, kosztów realizacji programu zwiedzania (wizy i opłat granicznych, biletów wstępu, zwiedzania Masady, Tour Guide System, obsługi przewodników, bagażowych, kierowców, itp.) - ok. 350 USD/os.; Cena nie obejmuje również: napojów do obiadokolacji, wycieczek fakultatywnych opisanych w programie oraz innych wydatków osobistych.

WAŻNE INFORMACJE

Paszport musi być ważny min. 6 miesięcy od daty powrotu do Polski.

Wizy. Wiza jordańska stemplowana jest w paszporcie na lotnisku w Aqabie. Aby sprawnie załatwić formalności związane z przekroczeniem granicy jordańskiej, najpóźniej na 5 dni przed wylotem, prosimy o dostarczenie następujących danych paszportowych: imię, nazwisko, data urodzenia, narodowość, seria i numer paszportu, data wydania i ważności paszportu (paszport ważny min. 6 miesięcy od daty powrotu do kraju).

Obywatele polscy nie potrzebują wiz do Izraela na pobyt do 90 dni.

Od 1.01.2018 roku, Władze Państwa Izrael nie stemplują paszportów na żadnym z przejść granicznych. Każdy pasażer otrzymuje standardowo wydrukowaną kartkę z zezwoleniem na wjazd i pobyt na terenie Izraela. Należy jednak pamiętać, iż fakt przekroczenia granicy lądowej z Izraelem może oznaczać brak możliwości lub utrudnienia wjazdu do Arabii Saudyjskiej, Iraku, Iranu, Libanu, Libii, Syrii. Dlatego jeśli planujecie Państwo wizytę w tych krajach, należy zwrócić się do urzędu paszportowego o wymianę paszportu. Nie ma natomiast problemu z wjazdem do Izraela przy uprzedniej bytności w krajach arabskich lub innych nieuznających Izraela.

TERMINY I CENY (za os. w pok. 2 os. w zł)

Termin	cena w promocji od	cena katalogowa
26.10 - 02.11	**2580**	**4899**
02.11 - 09.11	**2570**	**4899**
09.11 - 16.11	**2670**	**5049**
16.11 - 23.11	**2599**	**4930**
23.11 - 30.11	**2549**	**4849**
18.01 - 25.01	**2670**	**4970**
25.01 - 01.02	**2670**	**4970**
01.02 - 08.02	**2649**	**4930**
08.02 - 15.02	**2649**	**4930**
15.02 - 22.02	**2620**	**4899**
22.02 - 01.03	**2620**	**4899**
01.03 - 08.03	**2580**	**4899**
08.03 - 15.03	**2599**	**4930**
15.03 - 22.03	**2599**	**4930**
22.03 - 29.03	**2599**	**4930**
29.03 - 05.04	**2570**	**4899**
05.04 - 12.04	**2599**	**4930**
12.04 - 19.04	**2549**	**4849**
19.04 - 26.04	**2499**	**4770**
26.04 - 03.05	**2749**	**5099**
Dopłata za pok. 1 os. od		**1329**

HOTEL PLUS **Dopłata za tydzień wypoczynku w hotelu w promocji od:**

City Tower Hotel Aqaba ***	**od 699 zł**
Dweik Hotel 3 ***	**od 770 zł**
Możliwy wypoczynek także w innych hotelach.	**Sprawdź na R.pl**

Podano pełne ceny dla wylotu/wyjazdu z Warszawy. Dostępność miejsc w cenach promocyjnych jest ograniczona. Aktualne ceny, dopłaty, wyloty/wyjazdy z innych miast, możliwe długości pobytu, dni wylotu z poszczególnych lotnisk, typy pokoi, dopłaty i usługi do sprawdzenia w punktach sprzedaży lub na R.pl

więcej na: R.pl

Kod imprezy: JOI

CENA OD
2499 zł

Jordania – Dwa Morza

8 dni lub 15 dni

W programie: wypoczynek w Aqabie - kurorcie Królestwa Jordanii (2 dni) ● Petra - zabytek UNESCO ● Wypoczynek nad Morzem Martwym (2 dni) ● Betania - mejsce chrztu Jezusa Chrystusa ● Góra Nebo

Dla chętnych przedłużenie wycieczki o tydzień pobytu w hotelu w: Jordanii

→ **Wyloty z:** Warszawa

→ **Zwiedzanie i wypoczynek**

→ **Tour Guide System**

7+7 ZWIEDZANIE I WYPOCZYNEK













7+7
ZWIEDZANIE I WYPOCZYNEK



Dzień 1 Zbiórka przy stanowiskach odpraw Rainbow na 2 godziny przed wylotem samolotu. Aktualne rozkłady prosimy sprawdzać na **R.pl/rozklady**. Wylot do Jordanii (Aqaba). Odprawa paszportowo-celna a następnie transfer do hotelu w Aqabie lub okolicy. Kolacja (fakultatywnie) i nocleg.

Dzień 2-3 Dzień wolny na kąpiele słoneczne i morskie, spacer po Aqabie - kurorcie Królestwa Jordanii położonym naprzeciw izraelskiego Eilatu. Możliwość skorzystania z wycieczek fakultatywnych (m.in. Wadi Rum, Ejlat itp.) - aktualną ofertę przedstawi rezydent na miejscu. Kolacja (fakultatywnie) i nocleg w Aqabie.

Dzień 4 Po śniadaniu wyjazd na zwiedzanie Petry, zabytku wpisanego na światową listę UNESCO. Będziemy mogli zobaczyć m.in. Skarbiec Faraona, ścianę fasad, nabatejski teatr, pozostałe grobowce królewskie oraz świątynię boga Duszary. Całe miasto wykute w skale i położone w trudno dostępnej dolinie górskiej zostało prawdopodobnie opuszczone w VI w. n.e. na skutek licznych silnych trzęsień ziemi. Ponownie odkrył je w 1812 r. Szwajcar Johann Ludwig Burkhardt, w 1929 r. zaczęły się wykopaliska archeologiczne, a dopiero w 1958 r. otworzono Petrę dla turystów. Niektóre budowle umieszczone są także na pobliskich szczytach - polecamy spacer do malowniczo położonego Klasztoru. Po południu przejazd do hotelu nad Morzem Martwym, kolacja (fakultatywnie) i nocleg. (Trasa piesza 10 km + Trasa 300 km).

Dzień 5-6 Dzień wolny na kąpiele słoneczne i morskie nad Morzem Martwym - w najniższym na powierzchni ziemi punkcie sięgającym 424 metrów poniżej poziomu morza. Kolacja (fakultatywnie) i nocleg w hotelu nad Morzem Martwym. Możliwość skorzystania z wycieczek fakultatywnych (m. in. Amman, Betlejem, Jerozolima) - aktualną ofertę przedstawi rezydent na miejscu. Kolacja (fakultatywnie) i nocleg nad Morzem Martwym.

Dzień 7 Po śniadaniu wykwaterowanie i przejazd do Betanii nad rzeką Jordan, gdzie ochrzczony został Jezus Chrystus. Następnie udamy się na górę Nebo, uznawaną za miejsce śmierci Mojżesza. Przy dobrej pogodzie można stąd dojrzeć mury Jerozolimy. Wizyta w kościele Św. Jerzego gdzie zachowała się mozaika Ziemi Świętej z VI wieku. Odwiedzimy warsztat gdzie zapoznamy się z techniką produkcji mozaik z czego słynie region Madaba. Przejazd do hotelu w Aqabie. Kolacja (fakultatywnie) i nocleg. (Trasa ok. 340 km).



Dzień 8 Po śniadaniu przejazd na lotnisko w Aqabie. Wylot do Polski. Dla klientów pozostających na pobyt - transfer do wybranego hotelu w Aqabie lub nad Morzem Martwym i pobyt w dniach 8-14, a dnia 15 wykwaterowanie i wylot do Polski. (Trasa ok. 50 km).

Uwagi! Kolejność realizacji punktów programu może ulec zmianie lub odwróceniu. Pilot nie oprowadza po obiektach muzealnych.

Ze względu na specyfikę kraju wielowyznaniowego, szczególnie w okresach świątecznych (lokalne święta narodowe i religijne) organizacja objazdów i pobytów może ulec zmianie (np. kolejność zwiedzania, godziny otwarcia obiektów muzealnych i świątyń, godziny serwowanych posiłków/napojów i ich zawartość).

Do urządzeń elektrycznych z „grubymi bolcami" potrzebne są adaptory.

Osobom korzystającym z kąpieli w Morzu Martwym sugerujemy posiadanie obuwia do wody.

HOTELE

Hotele *** -7 rozpoczętych dób hotelowych. Do dyspozycji gości: w hotelu najczęściej restauracja oraz bar. Pokoje: 2 - osobowe (możliwość dostawki), wszystkie klimatyzowane z łazienkami oraz najczęściej TV-sat. Wyżywienie: śniadania, za dopłatą możliwość dokupienia obiadokolacji. Kategoria lokalna: ***.

Dla chętnych za dopłatą istnieje możliwość przedłużenia pobytu o 7 kolejnych nocy w wybranym hotelu w Aquabie lub nad Morzem Martwym. Opisy hoteli w sekcji „Wypoczynek Jordania" i w systemie rezerwacyjnym R.pl.

ŚWIADCZENIA

Cena podstawowa obejmuje: przeloty samolotem do/z Aqaby, opłaty lotniskowe, zakwaterowanie (razem 7 rozpoczętych dób hotelowych), wyżywienie: śniadania, transfery klimatyzowanym autokarem, obsługę polskiego przedstawiciela podczas odprawy na lotnisku w Polsce, opiekę polskiego pilota podczas objazdu, ubezpieczenie TU Europa - wariant podstawowy (NW, KL, Assistance oraz bagaż).

Cena podstawowa nie obejmuje: wizy jordańskiej, kosztów realizacji programu zwiedzania (wizy i opłat granicznych, biletów wstępu, Tour Guide System, obsługi przewodników, bagażowych, kierowców, itp.) - ok. 195 USD/os; Cena nie obejmuje również ewentualnych wycieczek fakultatywnych oraz innych wydatków osobistych.

Możliwość dopłaty do obiadokolacji (7) w systemie rezerwacyjnym (napoje dodatkowo płatne).

WAŻNE INFORMACJE

Paszport musi być ważny min. 6 miesięcy od daty powrotu do Polski.

Wizy. Wiza jordańska stemplowana jest w paszporcie na lotnisku w Aqabie. Aby sprawnie załatwić formalności związane z przekroczeniem granicy jordańskiej, najpóźniej na 5 dni przed wylotem, prosimy o dostarczenie następujących danych paszportowych: imię, nazwisko, data urodzenia, narodowość, seria i numer paszportu, data wydania i ważności paszportu (paszport ważny min. 6 miesięcy od daty powrotu do kraju).

Obywatele polscy nie potrzebują wiz do Izraela na pobyt do 90 dni.

Od 1.01.2018 roku, Władze Państwa Izrael nie stemplują paszportów na żadnym z przejść granicznych. Każdy pasażer otrzymuje standardowo wydrukowaną kartkę z zezwoleniem na wjazd i pobyt na terenie Izraela. Należy jednak pamiętać, iż fakt przekroczenia granicy lądowej z Izraelem może oznaczać brak możliwości lub utrudnienia wjazdu do Arabii Saudyjskiej, Iraku, Iranu, Libanu, Libii, Syrii. Dlatego jeśli planujecie Państwo wizytę w tych krajach, należy zwrócić się do urzędu paszportowego o wymianę paszportu. Nie ma natomiast problemu z wjazdem do Izraela przy uprzedniej bytności w krajach arabskich lub innych nieuznających Izraela.

TERMINY I CENY (za os. w pok. 2 os. w zł)

Termin	cena w promocji od	cena katalogowa
26.10 - 02.11	**1980**	**3730**
02.11 - 09.11	**1980**	**3730**
09.11 - 16.11	**2070**	**3899**
16.11 - 23.11	**2020**	**3799**
23.11 - 30.11	**1980**	**3730**
18.01 - 25.01	**2099**	**3849**
25.01 - 01.02	**2099**	**3849**
01.02 - 08.02	**2070**	**3799**
08.02 - 15.02	**2070**	**3799**
15.02 - 22.02	**2049**	**3770**
22.02 - 01.03	**2049**	**3770**
01.03 - 08.03	**1999**	**3770**
08.03 - 15.03	**2020**	**3799**
15.03 - 22.03	**1999**	**3770**
22.03 - 29.03	**1999**	**3770**
29.03 - 05.04	**1999**	**3770**
05.04 - 12.04	**2020**	**3799**
12.04 - 19.04	**1970**	**3720**
19.04 - 26.04	**1949**	**3699**
26.04 - 03.05	**2149**	**3930**
Dopłata za pok. 1 os. od	**700**	
Dopłata do obiadokolacji	**250**	

HOTEL PLUS **Dopłata za tydzień wypoczynku w hotelu w promocji od:**

City Tower Hotel Aqaba ***	**od 699 zł**
Dweik Hotel 3 ***	**od 770 zł**
Możliwy wypoczynek także w innych hotelach.	**Sprawdź na R.pl**

Podano pełne ceny dla wylotu/wyjazdu z Warszawy. Dostępność miejsc w cenach promocyjnych jest ograniczona. Aktualne ceny, dopłaty, wyloty/wyjazdy z innych miast, możliwe długości pobytu, dni wylotu z poszczególnych lotnisk, typy pokoi, dopłaty i usługi do sprawdzenia w punktach sprzedaży lub na R.pl

więcej na: R.pl

Kod imprezy: JOL

CENA OD
1949 zł

The best of Jordan

8 dni lub 15 dni

W programie: wypoczynek w Aqabie - kurorcie Królestwa Jordanii (2 dni) ● pustynia Wadi Rum - niezwykła dolina leżąca wśród skał ● Petra - skarb UNESCO ● Amman - stolica Jordanii ● Góra Nebo
Dla chętnych przedłużenie wycieczki o tydzień pobytu w hotelu w: Jordanii

→ **Wyloty z:** Warszawa
→ **Zwiedzanie i wypoczynek**
→ **Tour Guide System**

7+7 ZWIEDZANIE I WYPOCZYNEK





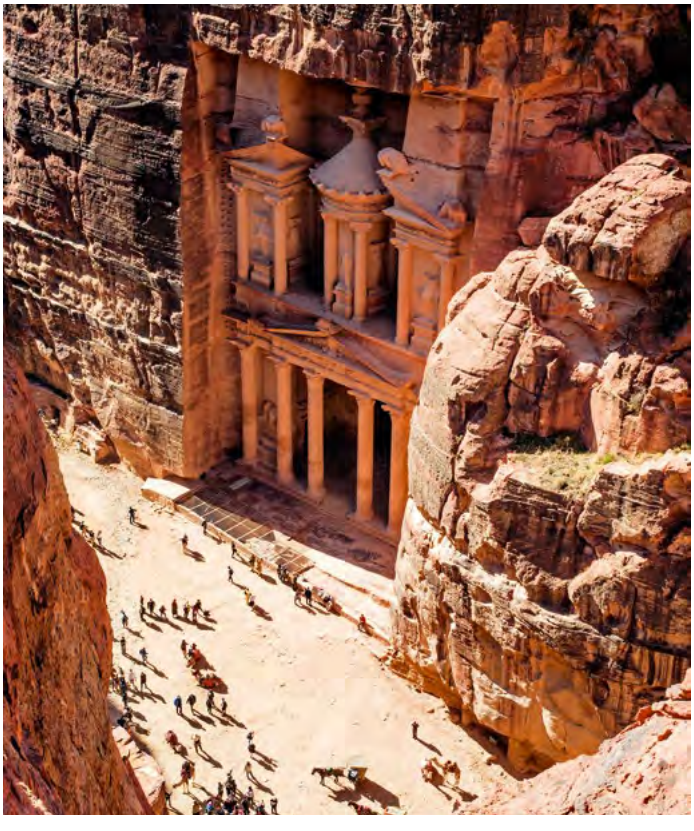









7+7
ZWIEDZANIE I WYPOCZYNEK

Dzień 1 Zbiórka przy stanowiskach odpraw Rainbow na 2 godziny przed wylotem samolotu. Aktualne rozkłady prosimy sprawdzać na **R.pl/rozklady**. Wylot do Jordanii (Aqaba). Odprawa paszportowo-celna a następnie transfer do hotelu w Aqabie lub okolicy. Kolacja (fakultatywnie) i nocleg.

Dzień 2 Odpoczynek w Aqabie - kurorcie Królestwa Jordanii położonym naprzeciw izraelskiego Eilatu. Po południu wycieczka w głąb pustyni Wadi Rum. Jest to obszar wpisany na listę UNESCO w 2011 r., jedno z najpiękniejszych miejsc na Bliskim Wschodzie - niezwykła dolina leżąca wśród skał, zamieszkana przez tajemniczych i zawsze gościnnych Beduinów. Przejazd na kolację (fakultatywnie) i nocleg w hotelu w Aqabie. (Trasa ok. 150 km).

Dzień 3 Po śniadaniu wyjazd na zwiedzanie Petry, zabytku wpisanego na światową listę UNESCO. Będziemy mogli zobaczyć m.in. Skarbiec Faraona, ścianę fasad, nabatejski teatr, pozostałe grobowce królewskie oraz świątynię boga Duszary. Całe miasto wykute w skale i położone w trudno dostępnej dolinie górskiej zostało prawdopodobnie opuszczone w VI w. n.e. na skutek licznych silnych trzęsień ziemi. Ponownie odkrył je w 1812 r. Szwajcar Johann Ludwig Burkhardt, w 1929 r. zaczęły się wykopaliska archeologiczne, a dopiero w 1958 r. otworzono Petrę dla turystów. Niektóre budowle umieszczone są także na pobliskich szczytach - polecamy spacer do malowniczo położonego Klasztoru. Po południu przejazd do hotelu nad Morzem Martwym, kolacja (faakultatywnie) i nocleg. (Trasa piesza 10 km + Trasa 300 km).

Dzień 4 Po śniadaniu przejazd na zwiedzanie stolicy Jordanii - Ammanu, w programie między innymi okazały rzymski amfiteatr, odeon - czyli starożytna filharmonia, pozostałości potężnej niegdyś cytadeli, panorama miasta oraz Muzeum Archeologiczne. Wczesnym popołudniem powrót do hotelu nad Morzem Martwym. Kolacja (fakultatywnie) i nocleg.(Trasa ok. 100 km).

Dzień 5 Po śniadaniu wykwaterowanie i wyjazd na górę Nebo, uznawaną za miejsce śmierci Mojżesza. Przy dobrej pogodzie można stąd dojrzeć mury Jerozolimy. Wizyta w kościele Św. Jerzego gdzie zachowała się mozaika Ziemi Świętej z VI wieku. Odwiedzimy warsztat, gdzie zapoznamy się z techniką produkcji mozaik z czego słynie region Madaba. Kolejnym punktem programu będą ruiny zamku krzyżowców, słynny Kerak. Twierdza została zdobyta po rocznym oblężeniu przez samego Saladyna. Przejazd na kolację (fakultatywnie) i nocleg do hotelu w Aqabie. (Trasa ok. 300 km).

Dzień 6-7 Dzień wolny na kąpiele słoneczne i morskie, spacer po Aqabie - kurorcie Królestwa Jordanii położonym naprzeciw izraelskiego Eilatu. Możliwość skorzystania z wycieczek fakultatywnych (m.in. Ejlat) - aktualną ofertę przedstawi rezydent na miejscu. Kolacja (fakultatywnie) i nocleg w Aqabie.

Dzień 8 Po śniadaniu przejazd na lotnisko w Aqabie. Wylot do Polski. Dla klientów pozostających na pobyt - transfer do wybranego hotelu w Aqabie, lub nad Morzem Martwym i pobyt w dniach 8-14, a dnia 15 wykwaterowanie i wylot do Polski. (Trasa ok. 50 km).

Uwagi! Kolejność realizacji punktów programu może ulec zmianie lub odwróceniu. Pilot nie oprowadza po obiektach muzealnych.

Ze względu na specyfikę kraju wielowyznaniowego, szczególnie w okresach świątecznych (lokalne święta narodowe i religijne) organizacja objazdów i pobytów może ulec zmianie (np. kolejność zwiedzania, godziny otwarcia obiektów muzealnych i świątyń, godziny serwowanych posiłków/napojów i ich zawartość).

Osobom korzystającym z kąpieli w Morzu Martwym sugerujemy posiadanie obuwia do wody.



HOTELE

Hotele *** -7 rozpoczętych dób hotelowych. Do dyspozycji gości: w hotelu najczęściej restauracja oraz bar. Pokoje: 2 - osobowe (możliwość dostawki), wszystkie klimatyzowane z łazienkami oraz najczęściej TV-sat. Wyżywienie: śniadania, za dopłatą możliwość dokupienia obiadokolacji. Kategoria lokalna: ***,

Dla chętnych za dopłatą istnieje możliwość przedłużenia pobytu o 7 kolejnych nocy w wybranym hotelu w Aquabie lub nad Morzem Martwym. Opisy hoteli w sekcji „Wypoczynek Jordania" i w systemie rezerwacyjnym R.pl.

ŚWIADCZENIA

Cena podstawowa obejmuje: przeloty samolotem do/z Aqaby, opłaty lotniskowe, zakwaterowanie (razem 7 rozpoczętych dób hotelowych), wyżywienie: śniadania, transfery klimatyzowanym autokarem, obsługę polskiego przedstawiciela podczas odprawy na lotnisku w Polsce, opiekę polskiego pilota podczas objazdu, ubezpieczenie TU Europa - wariant podstawowy (NW, KL, Assistance oraz bagaż).

Cena podstawowa nie obejmuje: wizy jordańskiej, kosztów realizacji programu zwiedzania (wizy i opłat granicznych, biletów wstępu, Tour Guide System, obsługi przewodników, bagażowych, kierowców, itp.) - ok. 195 USD/os; Cena nie obejmuje również ewentualnych wycieczek fakultatywnych oraz innych wydatków osobistych. Możliwość dopłaty do obiadokolacji (7) w systemie rezerwacyjnym (napoje dodatkowo płatne).

WAŻNE INFORMACJE

Paszport musi być ważny min. 6 miesięcy od daty powrotu do Polski.

Wizy. Wiza jordańska stemplowana jest w paszporcie na lotnisku w Aqabie. Aby sprawnie załatwić formalności związane z przekroczeniem granicy jordańskiej, najpóźniej na 5 dni przed wylotem, prosimy o dostarczenie następujących danych paszportowych: imię, nazwisko, data urodzenia, narodowość, seria i numer paszportu, data wydania i ważności paszportu (paszport ważny min. 6 miesięcy od daty powrotu do kraju).

Obywatele polscy nie potrzebują wiz do Izraela na pobyt do 90 dni.

Od 1.01.2018 roku, Władze Państwa Izrael nie stemplują paszportów na żadnym z przejść granicznych. Każdy pasażer otrzymuje standardowo wydrukowaną kartkę z zezwoleniem na wjazd i pobyt na terenie Izraela. Należy jednak pamiętać, iż fakt przekroczenia granicy lądowej z Izraelem może oznaczać brak możliwości lub utrudnienia wjazdu do Arabii Saudyjskiej, Iraku, Iranu, Libanu, Libii, Syrii. Dlatego jeśli planujecie Państwo wizytę w tych krajach, należy zwrócić się do urzędu paszportowego o wymianę paszportu. Nie ma natomiast problemu z wjazdem do Izraela przy uprzedniej bytności w krajach arabskich lub innych nieuznających Izraela.

TERMINY I CENY (za os. w pok. 2 os. w zł)

Termin	cena w promocji od	cena katalogowa
26.10 - 02.11	**2099**	**3930**
02.11 - 09.11	**2099**	**3930**
09.11 - 16.11	**2180**	**4070**
16.11 - 23.11	**2120**	**3970**
23.11 - 30.11	**2080**	**3899**
18.01 - 25.01	**2199**	**4020**
25.01 - 01.02	**2199**	**4020**
01.02 - 08.02	**2199**	**4020**
08.02 - 15.02	**2199**	**4020**
15.02 - 22.02	**2149**	**3930**
22.02 - 01.03	**2149**	**3930**
01.03 - 08.03	**2120**	**3970**
08.03 - 15.03	**2120**	**3970**
15.03 - 22.03	**2120**	**3970**
22.03 - 29.03	**2120**	**3970**
29.03 - 05.04	**2099**	**3930**
05.04 - 12.04	**2120**	**3970**
12.04 - 19.04	**2070**	**3899**
19.04 - 26.04	**2049**	**3849**
26.04 - 03.05	**2270**	**4130**
Dopłata za pok. 1 os. od	**750**	
Dopłata do HB	**240**	

HOTEL PLUS **Dopłata za tydzień wypoczynku w hotelu w promocji od:**

City Tower Hotel Aqaba ***	**od 699 zł**
Dweik Hotel 3 ***	**od 770 zł**
Możliwy wypoczynek także w innych hotelach.	**Sprawdź na R.pl**

Podano pełne ceny dla wylotu/wyjazdu z Warszawy. Dostępność miejsc w cenach promocyjnych jest ograniczona. Aktualne ceny, dopłaty, wyloty/wyjazdy z innych miast, możliwe długości pobytu, dni wylotu z poszczególnych lotnisk, typy pokoi, dopłaty i usługi do sprawdzenia w punktach sprzedaży lub na R.pl

więcej na: R.pl

Kod imprezy: JOP

CENA OD
2049 zł

Jordania – Zamki w piasku z Aqaby

8 dni lub 15 dni

W programie: Petra – skalne miasto - skarb Unesco ● Amman - panorama miasta oraz Muzeum Archeologiczne ● zamek krzyżowców w Kerak ● relaksująca kąpiel w Morzu Martwym ● Panorama z Góry Nebo ● Betania i rzeka Jordan - miejsce chrztu Jezusa Chrystusa ● Starożytne Dżerasz i ulica 600 kolumn ● wycieczka w głąb pustyni Wadi Rum (fakultatywnie) ● Aqaba - relaks i odpoczynek nad Morzem Czerwonym
Dla chętnych przedłużenie wycieczki o tydzień pobytu w hotelu w: Jordanii



Dzień 1 Zbiórka przy stanowiskach odpraw Rainbow na 2 godziny przed wylotem samolotu. Aktualne rozkłady prosimy sprawdzać na **R.pl/rozklady**. Wylot do Jordanii (Aqaba). Odprawa paszportowo-celna a następnie transfer do hotelu w Aqabie lub okolicy. Kolacja i nocleg.

Dzień 2 Wypoczynek w Aqabie - kurorcie Królestwa Jordanii położonym naprzeciw izraelskiego Eilatu. Po południu wycieczka fakultatywana (dla chętnych za dodatkową opłatą ok. 60 USD). w głąb pustyni Wadi Rum. Jest to obszar wpisany na listę UNESCO w 2011 r., jedno z najpiękniejszych miejsc na Bliskim Wschodzie - niezwykła dolina leżąca wśród skał, zamieszkana przez tajemniczych i zawsze gościnnych Beduinów. Przejazd na kolację i nocleg w hotelu w Wadi Musa. (Trasa ok. 150 km).

Dzień 3 Po śniadaniu wykwaterowanie i zwiedzanie Petry, zabytku wpisanego na światową listę UNESCO. Będziemy mogli zobaczyć m.in. Skarbiec Faraona, ścianę fasad, nabatejski teatr, pozostałe grobowce królewskie oraz świątynię boga Duszary. Całe miasto wykute w skale i położone w trudno dostępnej dolinie górskiej zostało prawdopodobnie opuszczone w VI w. n.e. na skutek licznych silnych trzęsień ziemi. Ponownie odkrył je w 1812 r. Szwajcar Johann Ludwig Burkhardt, w 1929 r. zaczęły się wykopaliska archeologiczne, a dopiero w 1958 r. otworzono Petrę dla turystów. Niektóre budowle umieszczone są także na pobliskich szczytach - polecamy spacer do malowniczo położonego Klasztoru. rzejazd do Ammanu, zakwaterowanie, kolacja i nocleg. (Trasa piesza ok. 10 km).

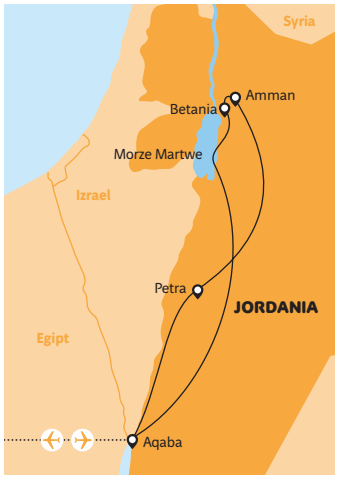



Dzień 4 Po śniadaniu zwiedzanie ruin zamku krzyżowców - słynny Kerak. Twierdza została zdobyta po rocznym oblężeniu przez samego Saladyna. Następnie pojedziemy na górę Nebo, uznawaną za miejsce śmierci Mojżesza. Przy dobrej pogodzie można stąd dojrzeć mury Jerozolimy. Wizyta w kościele Św. Jerzego gdzie zachowała się mozaika Ziemi Świętej z VI wieku. Odwiedzimy również warsztat gdzie zapoznamy się z techniką produkcji mozaik z czego słynie region Madaba. Powrót do hotelu w Ammanie, kolacja i nocleg. (Trasa ok. 250 km).

Dzień 5 Po śniadaniu zwiedzanie stolicy Jordanii - Ammanu, w programie między innymi okazały rzymski amfiteatr, odeon - czyli starożytna filharmonia, pozostałości potężnej niegdyś cytadeli, panorama miasta oraz Muzeum Archeologiczne. Następnie przejazd na północ do starożytnego miasta Dżerasz, gdzie podziwiać można łuk triumfalny cesarza Hadriana, doskonale zachowane owalne forum, świątynię Zeusa i świątynię Artemidy, monumentalne schody i propyleje oraz kościoły wczesnochrześcijańskie z mozaikami podłogowymi, hipodrom, a przede wszystkim prawie 600 metrową ulicę kolumn. Powrót na nocleg do Ammanu, obidokolacja i nocleg. (Trasa ok. 150 km).

Dzień 6 Po śniadaniu przejazd na niezwykłą kąpiel w Morzu Martwym, najniższym punkcie Ziemi, ok. 440 m poniżej poziomu morza. Następnie przejazd do Betanii nad rzeką Jordan, gdzie ochrzczony został Jezus Chrystus. Kolejno przejazd w głąb pustyni, w kierunku granicy z Arabią Saudyjską. Zwiedzimy mniej znaną twarz Jordanii - Zamki Pustynne - przez wieki służyły jako bezpieczna przystań dla karawan przemierzających półwysep arabski. Odwiedzimy Qasr al.-Karaneh, Qasr Amrah i Qasr Azraq. W tym ostatnim miejscu przez kilka miesięcy miał swoją bazę T.E. Lawrence - czyli słynny Lawrence z Arabii, inspirator arabskiej emancypacji i stworzenia niepodległych państw Bliskiego Wschodu. Transfer do hotelu w Aqabie, kolacja i nocleg. (Trasa ok. 340 km).

Dzień 7 Dzień wolny na kąpiele słoneczne i morskie, spacer po Aqabie - kurorcie Królestwa Jordanii położonym naprzeciw izraelskiego Eilatu. Możliwość skorzystania z wycieczek fakultatywnych (m.in. Ejlat) - aktualną ofertę przedstawi rezydent na miejscu. Kolacja i nocleg w Aqabie.

Dzień 8 Po śniadaniu przejazd na lotnisko w Aqabie. Wylot do Polski. Dla klientów pozostających na pobyt - transfer do wybranego hotelu w Aqabie lub nad Morzem Martwym i pobyt w dniach 8-14, a dnia 15 wykwaterowanie i wylot do Polski. (Trasa ok. 50 km).





7+7
ZWIEDZANIE I WYPOCZYNEK







Uwagi! Kolejność realizacji punktów programu może ulec zmianie lub odwróceniu. Pilot nie oprowadza po obiektach muzealnych.
Ze względu na specyfikę kraju wielowyznaniowego, szczególnie w okresach świątecznych (lokalne święta narodowe i religijne) organizacja objazdów i pobytów może ulec zmianie (np. kolejność zwiedzania, godziny otwarcia obiektów muzealnych i świątyń, godziny serwowanych posiłków/napojów i ich zawartość).
Osobom korzystającym z kąpieli w Morzu Martwym sugerujemy posiadanie obuwia do wody.

HOTELE

Hotele *** -7 rozpoczętych dób hotelowych. Do dyspozycji gości: w hotelu najczęściej restauracja oraz bar. Pokoje: 2 - osobowe (możliwość dostawki), wszystkie klimatyzowane z łazienkami oraz najczęściej TV-sat. Wyżywienie: śniadania oraz kolacje (wg. opisu w programie). Kategoria lokalna: ***.

Dla chętnych za dopłatą istnieje możliwość przedłużenia pobytu o 7 kolejnych nocy w wybranym hotelu w Aquabie lub nad Morzem Martwym. Opisy hoteli w sekcji „Wypoczynek Jordania" i w systemie rezerwacyjnym R.pl.

ŚWIADCZENIA

Cena podstawowa obejmuje: przeloty samolotem do/z Aqaby, opłaty lotniskowe, zakwaterowanie (razem 7 rozpoczętych dób hotelowych), wyżywienie: śniadania, transfery klimatyzowanym autokarem, obsługę polskiego przedstawiciela podczas odprawy na lotnisku w Polsce, opiekę polskiego pilota podczas objazdu, ubezpieczenie TU Europa - wariant podstawowy (NW, KL, Assistance oraz bagaż).
Cena podstawowa nie obejmuje: wizy jordańskiej, kosztów realizacji programu zwiedzania (wizy i opłat granicznych, biletów wstępu, Tour Guide System, obsługi przewodników, bagażowych, kierowców, itp.) - ok. 250 USD/os.; Cena nie obejmuje również ewentualnych wycieczek fakultatywnych oraz innych wydatków osobistych. Możliwość dopłaty do obiadokolacji (7) w systemie rezerwacyjnym (napoje dodatkowo płatne).

WAŻNE INFORMACJE

Paszport musi być ważny min. 6 miesięcy od daty powrotu do Polski.
Wizy. Wiza jordańska stemplowana jest w paszporcie na lotnisku w Aqabie. Aby sprawnie załatwić formalności związane z przekroczeniem granicy jordańskiej, najpóźniej na 5 dni przed wylotem, prosimy o dostarczenie następujących danych paszportowych: imię, nazwisko, data urodzenia, narodowość, seria i numer paszportu, data wydania i ważności paszportu (paszport ważny min. 6 miesięcy od daty powrotu do kraju).
Obywatele polscy nie potrzebują wiz do Izraela na pobyt do 90 dni.
Od 1.01.2018 roku, Władze Państwa Izrael nie stemplują paszportów na żadnym z przejść granicznych. Każdy pasażer otrzymuje standardowo wydrukowaną kartkę z zezwoleniem na wjazd i pobyt na terenie Izraela. Należy jednak pamiętać, iż fakt przekroczenia granicy lądowej z Izraelem może oznaczać brak możliwości lub utrudnienia wjazdu do Arabii Saudyjskiej, Iraku, Iranu, Libanu, Libii, Syrii. Dlatego jeśli planujecie Państwo wizytę w tych krajach, należy zwrócić się do urzędu paszportowego o wymianę paszportu. Nie ma natomiast problemu z wjazdem do Izraela przy uprzedniej bytności w krajach arabskich lub innych nieuznających Izraela.

TERMINY I CENY (za os. w pok. 2 os. w zł)

Termin	cena w promocji od	cena katalogowa
26.10 - 02.11	**2220**	**4220**
02.11 - 09.11	**2199**	**4199**
09.11 - 16.11	**2299**	**4349**
16.11 - 23.11	**2249**	**4270**
23.11 - 30.11	**2199**	**4199**
18.01 - 25.01	**2320**	**4299**
25.01 - 01.02	**2320**	**4299**
01.02 - 08.02	**2299**	**4270**
08.02 - 15.02	**2299**	**4270**
15.02 - 22.02	**2270**	**4220**
22.02 - 01.03	**2270**	**4220**
01.03 - 08.03	**2270**	**4220**
08.03 - 15.03	**2299**	**4270**
15.03 - 22.03	**2280**	**4230**
22.03 - 29.03	**2230**	**4230**
29.03 - 05.04	**2220**	**4220**
05.04 - 12.04	**2249**	**4270**
12.04 - 19.04	**2199**	**4199**
19.04 - 26.04	**2199**	**4099**
26.04 - 03.05	**2380**	**4399**
Dopłata za pok. 1 os. od		**721**

HOTEL PLUS **Dopłata za tydzień wypoczynku w hotelu w promocji od:**

City Tower Hotel Aqaba ***	**od 699 zł**
Dweik Hotel 3 ***	**od 770 zł**
Możliwy wypoczynek także w innych hotelach.	**Sprawdź na R.pl**

Podano pełne ceny dla wylotu/wyjazdu z Warszawy. Dostępność miejsc w cenach promocyjnych jest ograniczona. Aktualne ceny, dopłaty, wyloty/wyjazdy z innych miast, możliwe długości pobytu, dni wylotu z poszczególnych lotnisk, typy pokoi, dopłaty i usługi do sprawdzenia w punktach sprzedaży lub na R.pl

więcej na: R.pl

Kod imprezy: JOT

CENA OD
2199 zł

Jordania – Zamki w piasku

8 dni

W programie: Petra – skalne miasto - skarb Unesco ● Amman - panorama miasta oraz Muzeum Archeologiczne ● zamek krzyżowców w Kerak ● relaksująca kąpiel w Morzu Martwym ● Panorama z Góry Nebo ● Betania i rzeka Jordan ● Starożytne Dżerasz i ulica 600 kolumn ● wycieczka w głąb pustyni Wadi Rum (fakultatywnie) ● Aqaba - relaks i odpoczynek nad Morzem Czerwonym

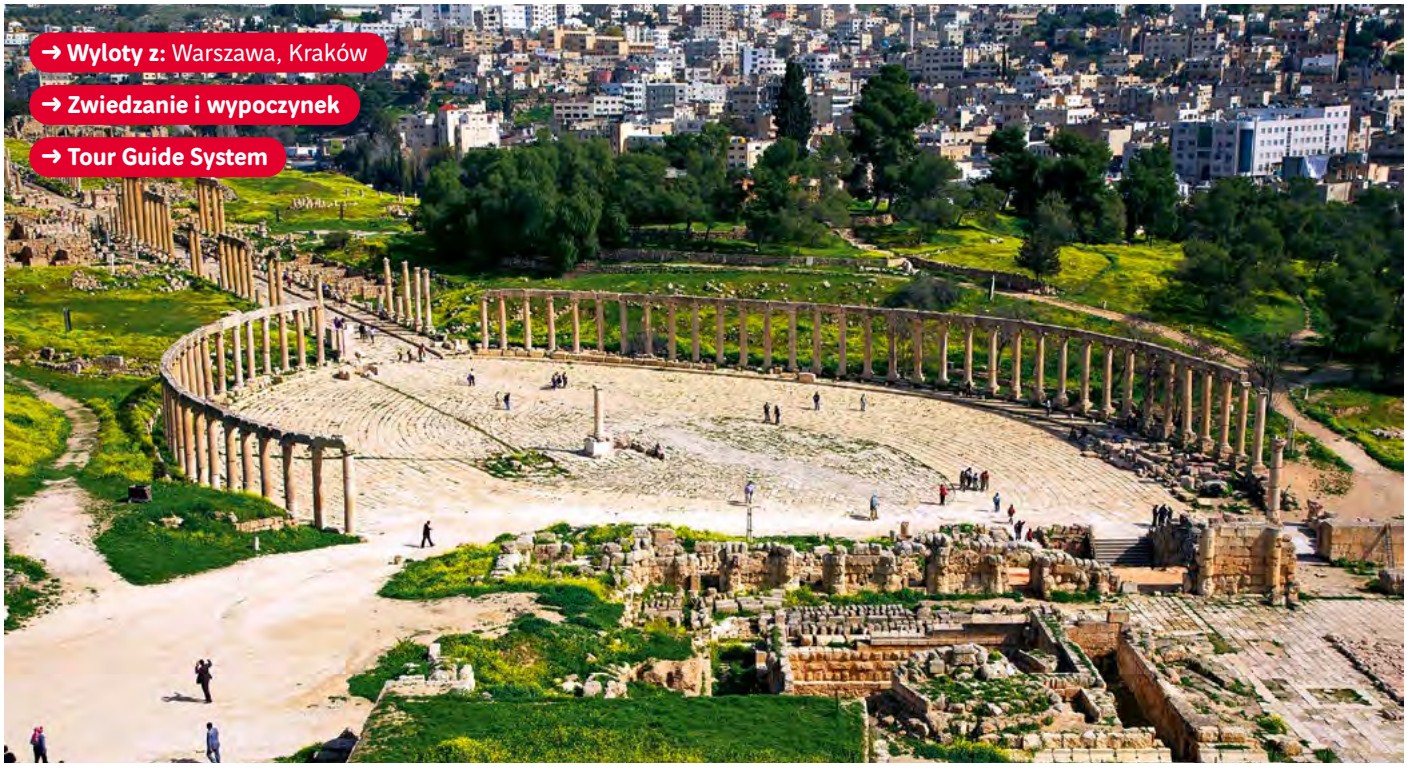

Dzień 1 Zbiórka przy stanowiskach odpraw Rainbow na 2 godziny przed wylotem samolotu na poszczególnych lotniskach. Aktualne rozkłady prosimy sprawdzać na **R.pl/rozklady**. Wylot do Ammanu (możliwe międzylądowanie). Odprawa paszportowo-celna a następnie transfer do hotelu w Ammanie lub okolicy. Kolacja i nocleg.

Dzień 2 Po śniadaniu wykwaterowanie i zwiedzanie stolicy Jordanii - Ammanu, w programie między innymi okazały rzymski amfiteatr, odeon - czyli starożytna filharmonia, pozostałości potężnej niegdyś cytadeli, panorama miasta oraz Muzeum Archeologiczne. Kolejnym punktem programu będzie wizyta w ruinach zamku krzyżowców, słynnym Kerak. Twierdza została zdobyta po rocznym oblężeniu przez samego Saladyna. Następnie kolacja i nocleg w hotelu w okolicach Wadi Musa koło Petry. (Trasa ok. 320 km).

Dzień 3 Po śniadaniu wykwaterowanie z hotelu i zwiedzanie Petry, zabytku wpisanego na światową listę UNESCO. Będziemy mogli zobaczyć m.in. Skarbiec Faraona, ścianę fasad, nabatejski teatr, pozostałe grobowce królewskie oraz świątynię boga Duszary. Całe miasto wykute w skale i położone w trudno dostępnej dolinie górskiej zostało prawdopodobnie opuszczone w VI w. n.e. na skutek licznych silnych trzęsień ziemi, ponownie odkrył je w 1812 r. Szwajcar Johann Ludwig Burkhardt, w 1929 r. zaczęły się wykopaliska archeologiczne, a dopiero w 1958 r. otworzono Petrę dla turystów. Niektóre budowle umieszczone są także na pobliskich szczytach - polecamy spacer do malowniczo położonego Klasztoru. Przejazd do hotelu w okolicach Aqaby, kolacja i nocleg. (Trasa 180 km).

Dzień 4 Wypoczynek w Aqabie - kurorcie Królestwa Jordanii położonym naprzeciw izraelskiego Eilatu. Po południu dnia 4 fakultatywna wycieczka w głąb pustyni Wadi Rum (dla chętnych za dodatkową opłatą ok. 60 USD). Jest to obszar wpisany na listę UNESCO w 2011 r., jedno z najpiękniejszych miejsc na Bliskim Wschodzie - niezwykła dolina leżąca wśród skał, zamieszkana przez tajemniczych i zawsze gościnnych Beduinów. Powrót na kolację i nocleg w hotelu w Aqabie.

Dzień 5 Wypoczynek w Aqabie - kurorcie Królestwa Jordanii położonym naprzeciw izraelskiego Eilatu.

Dzień 6 Po śniadaniu wykwaterowanie i wyjazd w kierunku Ammanu. Po drodze wizyta w ruinach królewskiej twierdzy Macheront, gdzie Herod Antypas ściął głowę św. Jana Chrzciciela. Spacer na szczyt skąd rozpościera się wspaniała panorama Morza Martwego i doliny Jordanu. Następnie niezwykła kąpiel w Morzu Martwym, najniższym punkcie Ziemi, ok. 440 m poniżej poziomu morza. Przejazd do Betanii nad rzeką Jordan, gdzie ochrzczony został Jezus Chrystus. Transfer do hotelu w Ammanie, kolacja i nocleg. (Trasa ok. 340 km).

Dzień 7 Po śniadaniu przejazd na północ do starożytnego miasta Dżerasz, gdzie podziwiać można łuk triumfalny cesarza Hadriana, doskonale zachowane owalne forum, świątynię Zeusa i świątynię Artemidy, monumentalne schody i propyleje oraz kościoły wczesnochrześcijańskie z mozaikami podłogowymi, hipodrom, a przede wszystkim prawie 600 metrową ulicę kolumn. Następnie pojedziemy na górę Nebo, uznawaną za miejsce śmierci Mojżesza. Przy dobrej pogodzie można stąd dojrzeć mury Jerozolimy. Wizyta w kościele Św. Jerzego gdzie zachowała się mozaika Ziemi Świętej z VI wieku, wstąpimy również do warsztatu gdzie zapoznamy się z techniką produkcji mozaik z czego słynie region Madaba. Powrót do hotelu w Ammanie. (Trasa ok. 250 km).















Dzień 8 Po śniadaniu wykwaterowanie i wyjazd w głąb pustyni, w kierunku granicy z Arabią Saudyjską. Zwiedzimy mniej znaną twarz Jordanii - Zamki Pustynne - przez wieki służyły jako bezpieczna przystań dla karawan przemierzających półwysep arabski. Odwiedzimy Qasr al.-Karaneh, Qasr Amrah i Qasr Azraq. W tym ostatnim miejscu przez kilka miesięcy miał swoją bazę T.E. Lawrence - czyli słynny Lawrence z Arabii, inspirator arabskiej emancypacji i stworzenia niepodległych państw Bliskiego Wschodu (w zależności od godzin przelotu możliwosc realizacji tego punktu programu w innym dniu). Powrót do Ammanu i przejazd na lotnisko. Wylot do Polski. (Trasa ok. 140 km).

HOTELE

Hotele *** o średnim standardzie (wg. programu) - 7 rozpoczętych dób hotelowych. Możliwość dopłaty do hoteli 4* podczas wypoczynku w Aqabie: Hotele typu: City Tower Hotel 4* www.citytoweraqaba.com ; Beau Rivage Hotel 4* www.jazhotels.com/Aqaba/; lub podobne. Do dyspozycji gości: w hotelu restauracja oraz bar. Pokoje: 2 - osobowe (możliwość dostawki), wszystkie klimatyzowane z łazienką oraz najczęściej TV-sat. Wyżywienie: śniadania oraz lunche lub kolacje (wg. opisu w programie). Kategoria lokalna: ***.

Uwagi! Kolejność realizacji punktów programu może ulec zmianie lub odwróceniu. Pilot nie oprowadza po obiektach muzealnych.

Ze względu na specyfikę kraju wielowyznaniowego, szczególnie w okresach świątecznych (lokalne święta narodowe i religijne) organizacja objazdów i pobytów może ulec zmianie (np. kolejność zwiedzania, godziny otwarcia obiektów muzealnych i świątyń, godziny serwowanych posiłków i ich zawartość).

Do urządzeń elektrycznych „ z grubymi bolcami" potrzebne są adaptery.

ŚWIADCZENIA

Cena podstawowa obejmuje: przelot samolotem z/do Ammanu, opłaty lotniskowe, zakwaterowanie w hotelach (7 rozpoczętych dób hotelowych), wyżywienie śniadania (7) i obiadokolacje lub lunche (7), transfery klimatyzowanym autokarem, obsługę polskiego przedstawiciela podczas odprawy na lotnisku w Polsce, opiekę polskiego pilota podczas objazdu i ubezpieczenie TU EUROPA SA wariant standard (NNW, KL, Assistance i bagaż).

Cena podstawowa nie obejmuje: kosztów realizacji programu zwiedzania (bilety wstępu, Tour Guide System, przewodnicy, obsługa bagażowych, kierowców itp: ok. 250 USD/os; płatne na miejscu u pilota) ; napojów do obiadokolacji, wycieczek fakultatywnych (ceny w programie) oraz innych wydatków osobistych.

WAŻNE INFORMACJE

Paszport musi być ważny min. 6 miesięcy od daty powrotu do Polski.

Wiza jordańska - otrzymywana na lotnisku. Aby sprawnie załatwić formalności związane z przekroczeniem granicy jordańskiej, najpóźniej na 5 dni przed wylotem, prosimy o dostarczenie następujących danych paszportowych: imię, nazwisko, data urodzenia, narodowość, numer paszportu, data wydania i ważności paszportu (paszport ważny min. 6 miesięcy).



TERMINY I CENY (za os. w pok. 2 os. w zł)

Termin	cena w promocji od	cena katalogowa
30.10 - 06.11	**2620**	**4720**
06.11 - 13.11	**2649**	**4770**
13.11 - 20.11	**2649**	**4770**
20.11 - 27.11	**2649**	**4770**
22.01 - 29.01	**2749**	**4849**
29.01 - 05.02	**2699**	**4770**
12.02 - 19.02	**2699**	**4770**
19.02 - 26.02	**2699**	**4770**
05.03 - 12.03	**2620**	**4720**
12.03 - 19.03	**2620**	**4720**
02.04 - 09.04	**2699**	**4770**
09.04 - 16.04	**2649**	**4770**
23.04 - 30.04	**2699**	**4849**
30.04 - 07.05	**2749**	**4849**
Cena za os. dorosłą na dost. już od	**2820**	
Dopłata za pok. 1 os. od	**750**	
Dopłata do hotelu 4*	**220**	

Podano pełne ceny dla wylotu/wyjazdu z Warszawy. Dostępność miejsc w cenach promocyjnych jest ograniczona. Aktualne ceny, dopłaty, wyloty/wyjazdy z innych miast, możliwe długości pobytu, dni wylotu z poszczególnych lotnisk, typy pokoi, dopłaty i usługi do sprawdzenia w punktach sprzedaży lub na R.pl

więcej na: R.pl

Kod imprezy: AMZ

CENA OD
2620 zł


→ Wyloty z: Warszawa, Katowice

Egipt
Sharm el Sheikh

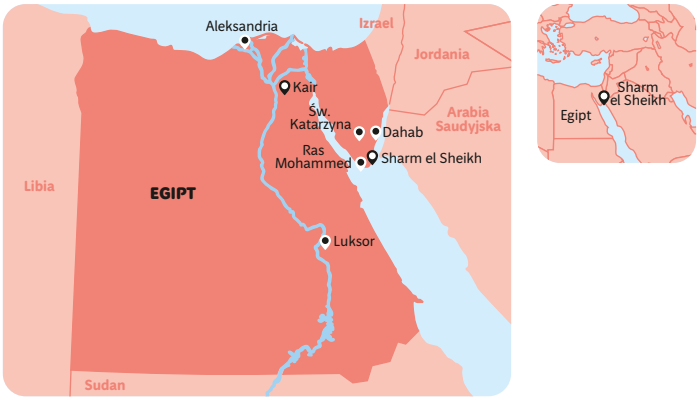

Sharm el Sheikh – najatrakcyjniejsza miejscowość turystyczna na półwyspie Synaj, słynąca z przepięknych klifowych wybrzeży Morza Czerwonego a także barwnego podwodnego świata z rafami koralowymi i egzotycznymi rybami. Przyciąga słońcem i ciepłym morzem, ale także bliskością cudów Izraela – Ziemi Świętej i majestatem jordańskiej Petry.

W regionie

Sharm El Sheikh

Najsłynniejszy kurort na półwyspie Synaj, słynie z raf koralowych oraz plaż i jest doskonałą bazą wypadową na wiele wycieczek. Zatoka Naama Bay wybudowana w stylu miejscowości wakacyjnych nad Morzem Śródziemnym oferuje wiele możliwości wszelkich rozrywek. Kurort szybko się rozbudowuje i z każdym rokiem oferuje wiele nowych luksusowych hoteli, oraz nowych atrakcji (delfinarium, parki wodne, centrum rozrywkowe „z tysiąca i jednej nocy"). Dla lubiących lokalne klimaty - Old Market z bazarem w starym stylu z całym mnóstwem sklepów i zaułków.

Egipcjanie wytwarzali papirus już od III tysiąclecia p.n.e.! Obecnie można kupić papirusy jako pamiątkę. Zdobią je różne ciekawe rysunki i napisy. Warto również zobaczyć proces wytwarzania papirusu.

Świadczenia

Cena podstawowa obejmuje: przelot samolotem, opłaty lotniskowe, transfery lotnisko - hotel - lotnisko, 7 lub 14 rozpoczętych dób hotelowych, wyżywienie wg opisu zakwaterowania, obsługę polskiego przedstawiciela podczas odprawy na lotnisku w Polsce, opiekę polskojęzycznego rezydenta, pakiet ubezpieczeniowy TU Europa (NNW, KL, Assistance i bagaż).

Cena podstawowa nie obejmuje: wizy egipskiej (koniecznej w przypadku opuszczania Synaju, płatnej na lotnisku 25 USD/os,wycieczek fakultatywnych, posiłków innych niż wymienione w opisie wyżywienia przy każdym z hoteli, napojów do posiłków jeśli w opisie hoteli nie podano inaczej oraz innych wydatków osobistych.

Informacje ogólne

Wiza
Każdy podróżny musi mieć paszport ważny przynajmniej 6 miesięcy od daty wyjazdu z Egiptu. Obywatele polscy uzyskują wizę przy przekraczaniu granicy egipskiej (na lotnisku), jednak wiza jest konieczna tylko w przypadku opuszczania przez turystów Synaju lub podczas niektórych wycieczek fakultatywnych. Wiza ważna jest 30 dni, jest stemplowana do paszportu i kosztuje 25 USD.

Czas
Zimą +1 godzina do czasu polskiego.

Język urzędowy
Arabski (dialekt egipski)

Waluta
EGP - funt egipski. 1 USD = ok. 18 EGP; 1 EUR = ok. 20 EGP. Warto zabrać euro lub dolary. Pieniądze można wymienić w licznych kantorach w hotelach lub w bankach. Należy zabrać gotówkę, płacenie kartami kredytowymi i korzystanie z bankomatów może być utrudnione.

Elektryczność
Napięcie 220 V, 50 Hz. Urządzenia z polskimi wtyczkami działają bez problemów.

Telefony
Telefony komórkowe działają w miejscowościach turystycznych i w miastach. Rozmowy zagraniczne są bardzo drogie. Koszty połączeń w roamingu polskich sieci komórkowych prosimy sprawdzać przed wyjazdem u operatora.

Sezonowośći
Zwykle wysoki sezon turystyczny w Egipcie trwa od połowy czerwca do połowy września.

Orientacyjne ceny
Obiad w restauracji od 100 EGP; woda 1l - 5 EGP; piwo w barze od 30 EGP; kawa w kawiarni od 5 EGP. Należy się targować, szczególnie przy większych zakupach i kupnie pamiątek.

Wyloty
Wyloty z: Warszawy, Katowic i Poznania. Zbiórka na 2 godz. Przed planowanym wylotem przy stanowisku Rainbow na lotnisku. Aktualne rozkłady lotów prosimy sprawdzać na: **R.pl/rozklady**.

Średnie temperatury




Jerrozolima

Egipt
Sharm el Sheikh
Atrakcje i wycieczki fakultatywne

Sprawdź na: R.pl/wycieczki-fakultatywne

Zapraszamy do Sharm el Sheikh - perły kurortów Morza Czerwonego i doskonałej bazy wypadowej do Jordanii i Izraela. Miliony pielgrzymów przemierzają co roku labirynty ulic Jerozolimy, aby odkryć tajemnice Ziemi Świętej. Pasjonaci podwodnego świata odkryją w Sharm el Sheikh piękno i bogactwo krystalicznie czystych wód Morza Czerwonego. Miłośnicy kąpieli słonecznych mogą cieszyć się piękną pogodą. Sharm el Sheikh to idealne miejsce na udany wypoczynek.

Magdalena Ostrowska
Rezydent Rainbow

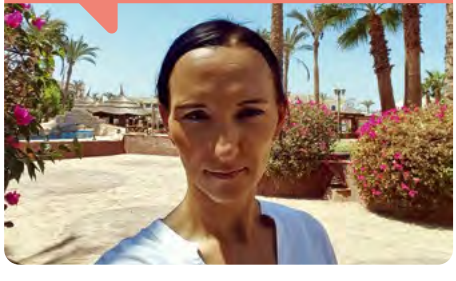

Wycieczki fakultatywne

Jerozolima
W programie: Panorama Starego Miasta, Ściana Płaczu, Via Dolorosa Droga Krzyżowa, Bazylika Grobu Pańskiego, Golgota, Betlejem (żłobek, grota narodzenia– jeden z najstarszych kościołów świata, powstały w miejscu narodzenia Jezusa). Oczywiście nie zabraknie kąpieli w Morzu Martwym. Obiad w cenie wycieczki. Wymagany paszport. Cena od 639 zł/os.

Petra
Petra jest wpisana na światową listę UNESCO. Są to obecnie ruiny miasta Nabetejczyków, znajdujące się w płd-zach Jordanii. Położone jest w skalnej dolinie, do której prowadzi jedna wąska droga wśród skał (wąwóz As-Sik). Petra słynie z licznych budowli wykutych w skałach. W czasach antycznych, w okresie od III w.p.n.e. do I w.n.e.miasto przeżywało czasy swojej świetności, będą stolicą królestwa Nabetajczyków. Sami Nabetajczycy zwali Petrę Rqm (Rakmu) co oznacza wielobarwna. Transfer autokarem lub busem do granicy w Tabie. Rejs katamaranem przez zatokę Akaba. W Jordanii transfer do Petry aurokarem. Cena od 1089 zł/os.

Kair samolotem
Zobaczą Państwo zbiory Muzeum Kairskiego, spotkają się Państwo z jedym z siedmiu cudów świata antycznego-piramidami, jaki i ich strażnikiem Sfinksem, odwiedzą Państwo perfumerię i sklep. Należy zabrać paszport z wizą (dodatkowo płatna 25 USD/os.). Rejs po Nilu dodatkowo płatny (ok. 15 USD/os.). Cena od 989 zł/os.


Giza



Biały Kanion
Całodniowa wycieczka, podczas której można połączyć to z czego słynie Synaj - pustynie, rafy koralowe i oazy. Wyjazd w godzinach porannych dojazd do Doliny Ghazala (1,5h od Sharm el Sheikh) i postój w beduińskim namiocie. Następnie ekscytujący przejazd jeepem przez jedyną białą piaszczystą pustynię na Synaju. Dojazd do Białego Kanionu, po przejściu którego (ok. 1,5 h) docieramy do oazy Ain Khudra znanej z licznych drzew palmowych i naturalnych źródeł wody. Następnie przejazd jeepem przez biała pustynię do plaży Blue Hole, gdzie istnieje możliwość oraz czas na obiad. Przejażdżka na wielbłądach wzdłuż plaży Morza Czerwonego. W drodze powrotnej czas wolny na zakupy na bazarze Ramzes. Powrót do hotelu ok. 17:00. Cena od 309 zł/os.

All in one
Całodniowa wycieczka morska z możliwością snorkelingu, Następnie rejs statkiem submarine, z kadłubem zanurzonym 4 m. pod wodą. Na koniec dnia zastrzyk adrenaliny podczas sportów wodnych typu banan, sofa. Cena od 369 zł/os.

Góra Mojżesza i Klasztor Św. Katarzyny
Według podań biblijnych na Górze Mojżesza – Bóg ofiarował człowiekowi dziesięć przykazań. Co noc tysiące turystów wspinają się na tę górę, aby podziwiać wschód słońca. Również odwiedzą Państwo najmniejszą w świecie diecezję, jak i zarazem jeden z najstarszych czynnych kościołów chrześcijańskich, czyli Klasztor św. Katarzyny. Cena od 209 zł/os.

Mega safari
Safari quadami przez pustynię, ok. 45 min. Przejażdżka na wielbłądach ok 10 min, obiad w stylu beduińskim. Następnie transfer na plażę, na której możliwość skorzystania ze sportów wodnych typu banan oraz parasailing (10 min). Cena 249 zł/os.

Ras Mohammed VIP
To miejsce, gdzie turyści mogą na własne oczy zobaczyć piękno podwodnego świata Morza Czerwonego. Rafa koralowa, budowana przez ponad 150 gatunków koralowców oraz tysiące fantastycznie ubarwionych ryb. Jest to wyprawa statkiem, z możliwością zejścia do wody, by obejrzeć piękno przyrody tego miejsca. W trakcie rejsu serwowany jest lunch oraz napoje. Zaplanowane są trzy postoje na morzu, w tym 2 poza parkiem. Cena 269 zł/os.

Wyspa Tiran snorkeling
Rejs statkiem w okolicach wyspy Tiran połączony ze snorklingiem – pływanie z maską wśród raf koralowych, podziwianie piękna podwodnego świata. Podczas wycieczki będziecie Państwo mogli zobaczyć szczątki zatopionego statku, jak legenda głosi w miejscu gdzie morze rozstąpiło się, aby lud Izraela mógł przez nie przejść. Cena od 159 zł/os.

Relaks

Daj uwieść się zapachom olejków eterycznych...
Egzotyczne pachnidła z Egiptu nie tylko pięknie pachną, ale posiadają wiele leczniczych i estetycznych walorów. Wspaniale nawilżają skórę. Twoje samopoczucie polepszy się, gdy będziesz używać kombinacji zapachowej, która wprawia Cię w dobry nastrój. W sklepach są dostępne flakoniki o różnorodnych pojemnościach.

Luksusowe zagłębie atrakcji
Naama Bay, to luksusowa dzielnica Sharm el Sheikh, kusząca mnóstwem sklepów, restauracji i barów. Wieczór można rozpocząć w jednej z wielu restauracji, aby później mieć siłę na szaloną imprezę do białego rana.

Kuchnia

Istne delicje z morza
Mówi się, że świeże owoce morza to tutejszy rarytas. Przyrządzane na różne sposoby spełniają wymagania nawet najbardziej wybrednych smakoszy. Skosztuj ich w jednej z licznych restauracji położonych na plaży.



*Uwaga! Zamieszczone tutaj opisy wycieczek fakultatywnych są podane wyłącznie informacyjnie i nie stanowią oferty handlowej. Listę dostępnych wycieczek fakultatywnych do sprzedaży w Polsce oraz aktualne ceny można znaleźć w serwisie internetowym pod adresem **R.pl/wycieczki-fakultatywne**, Call Center, Oddziałach oraz punktach agencyjnych. Natomiast pełny wykaz dostępnych atrakcji lokalnych oferowanych na miejscu wraz z ich cenami jest dostępny u naszych rezydentów.*




Petra





Egipt | Sharm el Sheikh

Royal Albatros Moderna – Sharm el Sheikh

Kategoria lokalna: *****

Najlepszy wybór dla wymagających oraz dla rodzin z dziećmi - wiele atrakcji sportowych i animacji, zjeżdżalnie oraz centrum sportów wodnych!

All Inclusive | Pokoje 2+2 rodzinne | Przy plaży | Fit & Fun | Aquapark









Położenie

Należący do znanej z dobrych usług sieci Pickalbatros rozległy, otoczony ogrodem kompleks hotelowy. Centrum Naama Bay oddalone jest o około 20 km, a lotnisko w Sharm El Sheikh o ok. 17 km.

Plaża

Hotel położony jest tuż przy piaszczystej plaży nad Zatoką Nabq, będącej idealnym miejscem do uprawiania sportów wodnych, a zwłaszcza nurkowania! Leżaki na plaży - bezpłatne.

Do dyspozycji gości

24-godzinna recepcja, punkt wymiany walut, pralnia, sklepy, lekarz, apteka, dyskoteka. Goście mogą korzystać z 6 restauracji (włoska, niemiecka, orientalna, śródziemnomorska, Club Mac oraz płatna restauracja tajska), 10 barów – m. In. Lobby bar, bar przy basenie oraz bar przy plaży. Kompleks posiada łącznie 7 basenów, w tym 3 dla dzieci oraz aqua park z 20 zjeżdżalniami, w tym 12 dla dzieci.

Pokoje

Hotel oferuje ponad 670 pokoi. Standardowe pokoje 2-osobowe z możliwością jednej dostawki, wyposażone w łazienkę (prysznic, wc, suszarka do włosów), klimatyzację, telefon, tv-sat, mini bar (dodatkowo płatny), zestaw do parzenia kawy i herbaty, sejf (bezpłatny), a także balkon lub taras. Pokoje posiadają widok na ogród.

Wyżywienie

Formuła All Inclusive obejmująca: śniadania (07:00-10:00), obiady (12:30-14:30) oraz kolacje (18:30-21:00) serwowane w formie bufetu w wybranych restauracjach. Ponadto przekąski w barze na plaży Club Mac (12:30-14:30) oraz w Food Court (12:00-17:00) i lody w La Veranda (10:00-17:00), przekąski słodkie w Columbus Cafe (15:00-18:00) oraz późne kolacje w jednej z restauracji(22:00-00:00). Formuła obejmuje lokalne napoje alkoholowe (10:00-24:00) i bezalkoholowe (przez całą dobę!) dostępne we wskazanych barach. Dodatkowo płatne są: restauracje tajska i sushi bar White Elephant, napoje importowane oraz mini-bar. Hotel zastrzega sobie prawo do zmiany zakresu usług objętych formułą all inclusive (np. godzin serwowania posiłków).

Program sportowy i animacyjny

Szeroki wybór animacji dostępnych w ciągu dnia oraz wieczorami - gry i zabawy, aerobik, pokazy tańca, muzyka na żywo. Ponadto: siatkówka, piłka nożna na plaży, piłka wodna, tenis stołowy, tenis ziemny (sprzęt dodatkowo płatny). Za dodatkową opłatą: bilard, mini golf, jacuzzi, masaże i łaźnia. Na plaży działa centrum sportów wodnych (nurkowanie, snorkeling). Dla najmłodszych gości - brodzik, plac zabaw, mini klub, łóżeczko dla dziecka do 2 lat bezpłatnie, a także (za opłatą) opiekunka.

Internet

Wi-fi bezpłatne.

www.pickalbatros.com/hotels/royal-albatros-moderna

KOD IMPREZY: ESH **CENY** za os. w pok. 2 os. w zł

	cena w promocji już od		cena katalogowa	
Terminy	1 tydz.	2 tyg.	1 tydz.	2 tyg.
Listopad od	**2280**	**3249**	**4230**	**5849**
Grudzień od	**2100**	**3100**	**4070**	**5730**
Styczeń od	**2340**	**3340**	**4299**	**5970**
Luty od	**2350**	**3329**	**4399**	**6020**
Marzec od	**2349**	**3320**	**4349**	**5970**
Kwiecień od	**2280**	**3249**	**4230**	**5849**
Cena za os. dorosłą na dost. już od		**2320**		**3199**
Cena za dziecko (2-7 lat) już od		**1470**		**1499**

7 dni | 14 dni **Długość pobytu: 7 lub 14 dni**

Wyloty w: soboty

Podane ceny są pełnymi cenami „od" dla imprezy rozpoczynającej się w miesiącu wskazanym w tabeli i wylotu/wyjazdu z Warszawy. Dostępność miejsc w cenach promocyjnych jest ograniczona. Aktualne ceny, dopłaty, wyloty/wyjazdy z innych miast, możliwe długości pobytu, dni wylotu z poszczególnych lotnisk, typy pokoi, dopłaty i usługi do sprawdzenia w punktach sprzedaży lub na R.pl

Sprawdź ceny i terminy na: R.pl

CENA OD **2100 zł**

Egipt | Sharm el Sheikh

Sultan Gardens – Sharm el Sheikh

Kategoria lokalna: *****

Pięciogwiazdkowy hotel z dużą liczbą atrakcji i szerokim zapleczem sportowo-rekreacyjnym. Znakomity wybór dla rodzin z dziećmi oraz idealne miejsce dla osób poszukujących aktywnego wypoczynku.

All Inclusive | Przy plaży | Fit & Fun | Dla rodzin







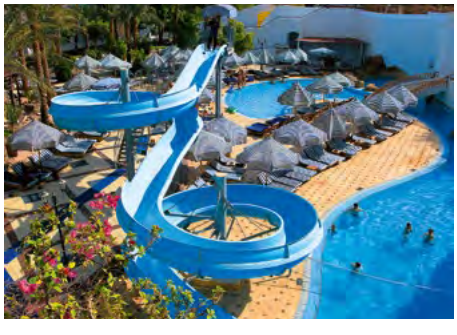

Położenie

Komfortowy obiekt położony w Shark's Bay ok. 6 km od lotniska i ok. 10 km od centrum - Naama Bay, otoczony ładnie zagospodarowanym ogrodem z malowniczym widokiem na wyspę Tiran.

Plaża

Obiekt położony tuż przy prywatnej, piaszczystej plaży z rafą koralową (zejście na plażę po schodach z pomostu). Serwis plażowy - bezpłatny.

Do dyspozycji gości

Hotel składa się z budynku głównego i kilku niskich budynków. Recepcja 24 – godz., bankomat, apteka punkt medyczny, dyskoteka, 4 restauracje (w tym główne Linah i Dana, dania w postaci bufetu, a także 3 a' la carte: Casa Mia – kuchnia włoska; Fleur de Lis – kuchnia kanadyjska oraz 6 barów (m.in. lobby bar Lord's Inn oraz bar przy basenie Rock Pool Bar). Raz na pobyt bezpłatnie kolacja w restauracji włoskiej lub indyjskiej (wymagana wcześniejsza rezerwacja). Ponadto 4 baseny zewnętrzne (1 z nich podgrzewany zimą), leżaki, parasole i ręczniki kąpielowe – bezpłatne. Dla najmłodszych: brodzik, plac zabaw oraz zjeżdżalnie.

Pokoje

Ponad 520 funkcjonalnie wyposażonych pokoi. Pokoje standardowe 2-os. (max. 2 osoby dorosłe i 2 dzieci lub 3 osoby dorosłe) z łazienką (wanna lub prysznic, wc, suszarka do włosów), indywidualną klimatyzacją, TV-sat, telefonem, małą lodówką, sejfem oraz balkonem lub tarasem. Za dodatkową opłatą dostępne pokoje rodzinne i z widokiem na morze. Łóżeczko dla niemowląt – bezpłatne.

Wyżywienie

All Inclusive: śniadania (07:00-10:30), obiady (12:30-15:00) i kolacje (19:00-22:00) w formie bufetu w głównych restauracjach (jedna z nich może być sezonowo zamknięta). Lokalne napoje alkoholowe i bezalkoholowe w barach (10:00-24:00) oraz przekąski (10:30-12:00 oraz 13:00-16:00 w barze Al Shalal oraz 13:00-15:00 w barze na plaży). W barach przy plaży, przy basenie i Al Shalal serwowane są lody (15:30-17:00). Za opłatą: restauracje a' la carte, świeżo wyciskane soki oraz alkohole importowane. Hotel zastrzega sobie prawo do zmiany zakresu usług objętych formułą all inclusive (np. godzin serwowania posiłków).

Program sportowy i animacyjny

Szeroki wybór sportów: aerobik, aqua aerobik, koszykówka, siatkówka, tenis stołowy, piłka nożna, mini golf oraz rzutki. Za dodatkową opłatą: bilard, centrum odnowy biologicznej (sauna, łaźnia parowa, masaże i jacuzzi). Dodatkowo mini klub z animacjami, wieczorne show i pokazy muzyki na żywo. W pobliżu kompleksu: centrum nurkowe i baza sportów wodnych (dodatkowo płatne).

Internet

Wi-Fi w lobby - bezpłatny, w pokojach - płatny (ok. 10 USD/dzień i ok. 40 USD/tydzień).

www.sultangardens.com

KOD IMPREZY: ESH **CENY** za os. w pok. 2 os. w zł

	cena w promocji już od		cena katalogowa	
Terminy	1 tydz.	2 tyg.	1 tydz.	2 tyg.
Listopad od	**2579**	**3810**	**4699**	**6730**
Grudzień od	**2399**	**3630**	**4520**	**6570**
Styczeń od	**2610**	**3879**	**4730**	**6849**
Luty od	**2749**	**4070**	**4930**	**7130**
Marzec od	**2859**	**4350**	**5199**	**7649**
Kwiecień od	**2800**	**4279**	**5049**	**7520**
Cena za os. dorosłą na dost. już od		**2620**		**3820**
Cena za dziecko (2-6 lat) już od		**1470**		**1499**

7 dni | 14 dni **Długość pobytu: 7 lub 14 dni**

Wyloty w: soboty

Podane ceny są pełnymi cenami „od" dla imprezy rozpoczynającej się w miesiącu wskazanym w tabeli i wylotu/wyjazdu z Warszawy. Dostępność miejsc w cenach promocyjnych jest ograniczona. Aktualne ceny, dopłaty, wyloty/wyjazdy z innych miast, możliwe długości pobytu, dni wylotu z poszczególnych lotnisk, typy pokoi, dopłaty i usługi do sprawdzenia w punktach sprzedaży lub na R.pl

Sprawdź ceny i terminy na: R.pl

CENA OD **2399 zł**

Egipt | Sharm el Sheikh

Stella Di Mare Beach & Spa – Sharm el Sheikh

Kategoria lokalna: *****

Bardzo dobrej jakości hotel z prywatną plażą. Świetny serwis, codzienne animacje i pyszna kuchnia gwarantują udane wakacje.

All Inclusive | Przy plaży | We dwoje | Dla rodzin



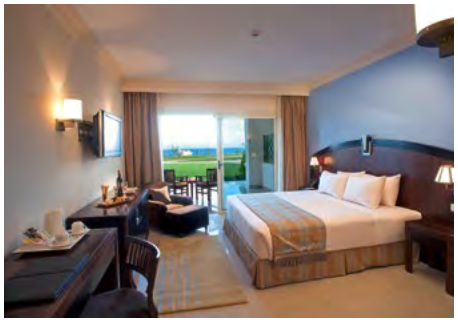





Położenie

Ten ekskluzywny kompleks zlokalizowany jest nad samą zatoką Naama Bay na lekkim wzniesieniu klifowego wybrzeża z widokiem na Morze Czerwone. Centrum zabytkowej części miasta znajduje się ok. 3 km od hotelu. Do międzynarodowego portu lotniczego w Sharm El Sheikh ok. 17 km.

Plaża

Położony bezpośrednio przy niewielkiej prywatnej piaszczystej plaży. Leżaki i parasole bezpłatnie.

Do dyspozycji gości

Recepcja czynna 24h, lobby, winda w budynku głównym, restauracja główna, 2 restauracje a'la carte, 5 barów (m.in. lobby bar, bar przy basenie, bar przy plaży), 2 baseny zewnętrzne, basen dla dzieci, taras słoneczny. Leżaki dostępne bezpłatnie. Dodatkowo płatne: pralnia, room service 24h, sklepik z pamiątkami, opiekunka do dzieci, salon kosmetyczny, wypożyczalnia samochodów.

Pokoje

Hotel oferuje zakwaterowanie w 298 pokojach różnego typu rozlokowanych w ośmiopiętrowym budynku głównym oraz kilku 2-kondygnacyjnych willach. Wszystkie pokoje gustownie i komfortowo wyposażone: łazienka (wc, prysznic lub wanna, suszarka do włosów), klimatyzacja, TV Sat., telefon, sejf, minibar (woda bezpłatnie, pozostała konsumpcja płatna dodatkowo), zestaw do kawy i herbaty, część pokoi posiada balkon lub taras. Pokoje Comfort dla max 2 os. oraz pokoje Deluxe dla max 3 os. (w konfiguracji 3 lub 2+1). Pokoje Rodzinne dla max 4 os. (w konfiguracji 3+1 lub 2+2) posiadają osobno wydzielony salon z rozkładaną sofą oraz widok na ogród.

Wyżywienie

All Inclusive śniadania (07:00 – 10:30), lunche (12:30 – 15:00), kolacje (18:30-22:00) w formie bufetu w restauracji głównej La Terrazza. Restauracje a'la carte Corallo Rosso - dania kuchni śródziemnomorskiej oraz La Scogliera przy plaży z kuchnią azjatycką (wymagana wcześniejsza rezerwacja, płatne dodatkowo) dostępne w porze kolacji (18:30 – 22:00). Przekąski w ciągu dnia, m.in. pizza, sałatki, lody (płatne dodatkowo) dostępne w wyznaczonych barach (12:00 – 17:00). Popołudniowa kawa i herbata (16:00 – 18:00), napoje bezalkoholowe oraz lokalne napoje alkoholowe dostępne w wyznaczonych barach (10:00 – 00:00). Importowane napoje alkoholowe oraz świeże soki płatne dodatkowo.

Program sportowy i animacyjny

W ciągu dnia prowadzony jest program animacyjny dla dzieci i dorosłych, m.in. wodna gimnastyka, aerobik, lekcje tańca, a wieczorem pokazy i różnego rodzaju show z muzyką na żywo. Do dyspozycji gości ponadto: rzutki, tenis ziemny, tenis stołowy oraz mini piłka nożna. Płatne dodatkowo: strefa SPA z sauną, łaźnią parową i zewnętrznym jacuzzi, usługi masażu oraz sporty wodne na plaży.

Internet

Wi-Fi bezpłatne na terenie hotelu.

www.stelladimare.com/beach_hotel/

KOD IMPREZY: ESH **CENY** za os. w pok. 2 os. w zł

	cena w promocji już od		cena katalogowa	
Terminy	1 tydz.	2 tyg.	1 tydz.	2 tyg.
Listopad od	**3120**	**4899**	**5630**	**8599**
Grudzień od	**2919**	**4740**	**5430**	**8470**
Styczeń od	**3469**	**5369**	**6199**	**9349**
Luty od	**3290**	**5190**	**5899**	**9070**
Marzec od	**3320**	**5319**	**5970**	**9270**
Kwiecień od	**3249**	**5220**	**5849**	**9149**
Cena za os. dorosłą na dost. już od		**3199**		**4970**
Cena za dziecko (2-7 lat) już od		**1470**		**1499**

7 dni | 14 dni **Długość pobytu: 7 lub 14 dni**

Wyloty w: soboty

Podane ceny są pełnymi cenami „od" dla imprezy rozpoczynającej się w miesiącu wskazanym w tabeli i wylotu/wyjazdu z Warszawy. Dostępność miejsc w cenach promocyjnych jest ograniczona. Aktualne ceny, dopłaty, wyloty/wyjazdy z innych miast, możliwe długości pobytu, dni wylotu z poszczególnych lotnisk, typy pokoi, dopłaty i usługi do sprawdzenia w punktach sprzedaży lub na R.pl

Sprawdź ceny i terminy na: R.pl

CENA OD **2919 zł**

Egipt | Sharm el Sheikh

Sharm Grand Plaza – Sharm el Sheikh

Kategoria lokalna: *****

Obiekt kusi bardzo dobrym standardem usług oraz prywatną plażą hotelową z dostępem do rafy koralowej. Polecamy dla par i rodzin z dziećmi!

All Inclusive | Przy plaży | Fit & Fun | We dwoje









Położenie

Komfortowy hotel zlokalizowany w północnej części kurortu, w sąsiedztwie Parku Narodowego Nabq, ok. 8 km od lotniska.

Plaża

Położony bezpośrednio przy prywatnej piaszczystej plaży z rafą koralową (zejście z pomostu).

Do dyspozycji gości

24-godz. recepcja, 3 restauracje: Riviera i Palmyra (czynna okresowo) oraz dodatkowo płatna a'la carte włoska Portofino, 3 bary (przy basenach - Luna, bar na plaży - czynne okresowo oraz bar w dyskotece) oraz dyskoteka (czynna okresowo w wybrane dni tygodnia w godz. 23:00-02:00), a także sklepy, bankomat, apteka i fryzjer (płatne). Dodatkowo 4 baseny, „leniwa rzeka" oraz brodzik dla dzieci. Leżaki, parasole i ręczniki przy basenach i na prywatnej plaży hotelowej bezpłatne.

Pokoje

Hotel oferuje swoim gościom ponad 540 przestronnych pokoi. Pokoje 2-osobowe, typu Superior (wyposażone w 2 łóżka o szer. 160 cm; nie ma możliwości wstawienia 3 łóżka) mieszczą się w kilku trzypiętrowych budynkach (łóżeczka dla niemowląt bezpłatnie). W każdym pokoju znajduje się łazienka (wanna/prysznic, WC, suszarka do włosów), indywidualnie sterowana klimatyzacja, TV-SAT, telefon, sejf, mini bar (płatny), większość pokoi posiada balkon lub taras z widokiem na basen lub ogród. Za dopłatą dostępne pokoje rodzinne. Hotel zapewnia butelkę wody w pokoju.

Wyżywienie

Formuła All Inclusive obejmująca śniadania (07:00-10:00), przekąski śniadaniowe (11:00-12:30), obiady (12:30-15:00), popołudniowe przekąski (15:00-17:00) oraz kolacje (18:30-21:30). Posiłki serwowane w formie bufetu w jednej z restauracji głównych (Riviera lub Palmyra). Dodatkowo: lokalne napoje bezalkoholowe i alkoholowe dostępne są w 2 barach przy basenach i barze plażowym (10:00-23:00/do zachodu słońca). Wino jest serwowane tylko w restauracji w porze obiadu i kolacji. All inclusive nie zawiera: korzystania z lobby baru (czynny 24 h), dyskoteki, mini baru, restauracji tematycznych a'la carte oraz markowych alkoholi, kawy espresso i cappuccino, soków ze świeżych owoców i lodów.

Program sportowy i animacyjny

Bogaty program animacyjny dla dzieci i dorosłych prowadzony w ciągu dnia: piłka wodna, gimnastyka w wodzie, rzutki, gry i zawody, a wieczorem pokazy tańca i muzyki. Ponadto dostępne są: boisko do piłki nożnej, siatkówki i koszykówki, siłownia, tenis stołowy, kort tenisowy (oświetlenie kortu oraz wypożyczenie sprzętu za dodatkową opłatą). Dla najmłodszych - plac zabaw, mini klub. Dodatkowo (za opłatą): masaże, jacuzzi, sauna, łaźnia parowa (centrum SPA) i centrum sportów wodnych na plaży.

Internet

Wi-Fi w lobby bezpłatne.

www.sharmgrandplaza.com

KOD IMPREZY: ESH **CENY** za os. w pok. 2 os. w zł

	cena w promocji już od		cena katalogowa	
Terminy	1 tydz.	2 tyg.	1 tydz.	2 tyg.
Listopad od	**2179**	**3000**	**4020**	**5399**
Grudzień od	**1999**	**2900**	**3849**	**5299**
Styczeń od	**2149**	**2999**	**3930**	**5349**
Luty od	**2349**	**3220**	**4270**	**5720**
Marzec od	**2429**	**3499**	**4430**	**6199**
Kwiecień od	**2410**	**3479**	**4349**	**6070**
Cena za os. dorosłą na dost. już od		**2199**		**2949**
Cena za dziecko (2-7 lat) już od		**1470**		**1499**

7 dni | 14 dni **Długość pobytu: 7 lub 14 dni**

Wyloty w: soboty

Podane ceny są pełnymi cenami „od" dla imprezy rozpoczynającej się w miesiącu wskazanym w tabeli i wylotu/wyjazdu z Warszawy. Dostępność miejsc w cenach promocyjnych jest ograniczona. Aktualne ceny, dopłaty, wyloty/wyjazdy z innych miast, możliwe długości pobytu, dni wylotu z poszczególnych lotnisk, typy pokoi, dopłaty i usługi do sprawdzenia w punktach sprzedaży lub na R.pl

Sprawdź ceny i terminy na: R.pl

CENA OD **1999 zł**

Egipt | Sharm el Sheikh

Parrotel Beach Resort (ex. Radisson Blu Resort Sharm) – Sharm el Sheikh

Kategoria lokalna: *****

Komfortowy hotel, doskonale położony przy samej plaży, znany ze swojej znakomitej kuchni i świetnego serwisu. Polecamy parom, miłośnikom nurkowania oraz aktywnego wypoczynku!

All Inclusive | Przy plaży | Fit & Fun | We dwoje | Dla rodzin









Położenie

Wygodny kompleks hotelowy, otoczony pięknym ogrodem i położony nad zatoką Nabq, z widokiem na wyspę Tiran. W odległości ok. 25 km od pełnego atrakcji Naama Bay oraz ok. 8 km międzynarodowego lotniska w Sharm El Sheikh.

Plaża

Obiekt usytuowany bezpośrednio przy własnej, piaszczysto-kamienistej plaży oraz w pobliżu rafy koralowej. Leżaki, parasole i ręczniki kąpielowe na prywatnej plaży - bezpłatne.

Do dyspozycji gości

Hotel zaprojektowany w typowo arabskim stylu. Recepcja 24-godz., restauracja główna Olives, dodatkowo płatne restauracje a'la carte (włoska La Cascatta oraz rybna z owocami morza Trade Winds), kilka barów (m.in. lobby bar Tucan, na plaży i 2 przy basenie), sklepy, pralnia, bankomat, 2 baseny zewnętrzne, jacuzzi, a dla dzieci - brodzik (wszystkie baseny ze słodką wodą). Leżaki, parasole i ręczniki kąpielowe przy basenach - bezpłatne.

Pokoje

Hotel oferuje ponad 330 komfortowych pokoi mieszczących się w 2-kondygnacyjnych budynkach. Pokoje standardowe 2-osobowe (możliwość 2 dostawek dla dzieci lub 1 dostawki dla osoby dorosłej). Wszystkie pokoje wyposażone w łazienkę (prysznic lub wanna, wc, suszarka do włosów), indywidualnie sterowaną klimatyzację, TV-sat, telefon, sejf i mini bar (dodatkowo płatne), balkon lub taras. Za dodatkową opłatą pokoje z widokiem na morze. Łóżeczko dla niemowląt - bezpłatne.

Wyżywienie

All Inclusive obejmuje: śniadania (07:00-10:00), obiady (12:30-14:30) i kolacje (18:30-21:30) serwowane w formie bufetu w restauracji głównej Olives. Ponadto przekąski w barze La Pergola i w barze na plaży (11:00-16:00). Lokalne napoje bezalkoholowe oraz lokalne napoje alkoholowe serwowane są (10:00-24:00) w wyznaczonych barach. Dodatkowo płatne: restauracje a'la carte (jedna wizyta na pobyt bezpłatnie w restauracji włoskiej lub Trade Winds - wymagana wcześniejsza rezerwacja), wszystkie napoje i alkohole importowane, soki ze świeżych owoców, espresso, cappuccino, lody. Hotel zastrzega sobie prawo do zmiany zakresu usług objętych formułą all inclusive (np. godzin serwowania posiłków).

Program sportowy i animacyjny

W trakcie dnia oraz wieczorem, organizowane są animacje (gry, zabawy, pokazy) dla dzieci i dorosłych. Ponadto koszykówka, boisko do siatkówki plażowej, tenis stołowy (sprzęt do gry dodatkowo płatny), oraz dodatkowo płatne: korty tenisowe, bilard, sauna, masaże, siłownia i salon SPA. Centrum nurkowania i sportów wodnych przy plaży (dodatkowo płatne). Dla najmłodszych: plac zabaw i mini klub

Internet

W hotelu bezpłatne Wi-Fi - na terenie lobby.
www.radissonblu.com/resort-sharmelsheikh

KOD IMPREZY: ESH **CENY** za os. w pok. 2 os. w zł

	cena w promocji już od		cena katalogowa	
Terminy	1 tydz.	2 tyg.	1 tydz.	2 tyg.
Listopad od	**2479**	**3600**	**4520**	**6399**
Grudzień od	**2270**	**3399**	**4299**	**6199**
Styczeń od	**2349**	**3220**	**4270**	**5720**
Luty od	**2330**	**3220**	**4230**	**5720**
Marzec od	**2459**	**3580**	**4520**	**6399**
Kwiecień od	**2450**	**3579**	**4470**	**6349**
Cena za os. dorosłą na dost. już od		**2420**		**3199**
Cena za dziecko (2-6 lat) już od		**1470**		**1499**

7 dni | 14 dni **Długość pobytu: 7 lub 14 dni**

Wyloty w: soboty

Podane ceny są pełnymi cenami „od" dla imprezy rozpoczynającej się w miesiącu wskazanym w tabeli i wylotu/wyjazdu z Warszawy. Dostępność miejsc w cenach promocyjnych jest ograniczona. Aktualne ceny, dopłaty, wyloty/wyjazdy z innych miast, możliwe długości pobytu, dni wylotu z poszczególnych lotnisk, typy pokoi, dopłaty i usługi do sprawdzenia w punktach sprzedaży lub na R.pl

Sprawdź ceny i terminy na: R.pl

CENA OD
2270 zł

Egipt | Sharm el Sheikh

Otium Amphoras – Sharm el Sheikh

Kategoria lokalna: *****

Kompleks hotelowy składający się z pawilonów i willi położonych w przepięknym, zielonym ogrodzie. Polecamy!

All Inclusive | Przy plaży | Fit & Fun | We dwoje | Dla rodzin









Położenie

Położony na klifie Um El Seid, w odległości ok. 11 km od Naama Bay, dokąd goście hotelowi mogą dostać się raz dziennie bezpłatnym busem hotelowym (kursuje codziennie z wyjątkiem weekendów, konieczna rezerwacja). Położony ok. 18 km od lotniska.

Plaża

Hotel znajduje się przy małej prywatnej plaży hotelowej z wejściem do morza z pomostu, w pobliżu jednej z piękniejszych raf koralowych w Sharm el-Sheikh. Leżaki i parasole na plaży dostępne są bezpłatnie.

Do dyspozycji gości

Recepcja, restauracja główna "Amphoras", 2 restauracje a'la carte: włoska Bella Vista i orientalna Orient; 5 barów: lobby bar, 2 bary przy basenach "Palm Bar" i "Splash Bar", bar na plaży "Orient", bar "Panorama", ponadto shisha corner "Layalina" (odpłatnie), sala konferencyjna, 6 basenów z wydzielonym brodzikiem dla dzieci (w tym jeden podgrzewany w okresie zimowym). Leżaki i parasole przy basenie dostępne są bezpłatnie. Dodatkowo płatne: room service 24 - godz., pralnia, sklepiki z pamiątkami i biżuterią, apteka, fryzjer i maszyna do wymiany walut.

Pokoje

Hotel oferuje ponad 320 pokoi. Standardowe 2-osobowe z możliwością dostawki, wyposażone w klimatyzację, łazienkę z suszarką do włosów, TV-sat, sejf (bezpłatnie), telefon, minibar (odpłatnie) oraz balkon lub taras. Pokoje z widokiem na basen i na morze za dodatkową opłatą. W pokojach typu standard przy zakwaterowaniu 2+2, jedno z dzieci śpi z rodzicami, hotel gwarantuje tylko 1 dostawkę.

Wyżywienie

All Inclusive obejmuje śniadania (07:00-10:00), obiady (13:00-15:00) i kolacje (19:00-21:00) serwowane w formie bufetu w restauracji głównej. Lekkie przekąski w ciągu dnia w wyznaczonych barach. Napoje bezalkoholowe i lokalne napoje alkoholowe (z wyjątkiem wina; wino podawane jest jedynie w restauracji podczas kolacji) w wyznaczonych barach (10:00- 23:00). Raz w trakcie pobytu możliwość skorzystania bezpłatnie z restauracji a'la carte, do wyboru kuchnia włoska lub orientalna (napoje odpłatnie) – wymagana wcześniejsza rezerwacja. Hotel zastrzega sobie prawo do zmiany zakresu usług objętych formułą all inclusive (np. godzin serwowania posiłków).

Program sportowy i animacyjny

Bogate dzienne i wieczorne programy animacyjne, boisko do siatkówki na plaży, 2 stoły do tenisa stołowego oraz za dodatkowa opłatą: bilard, fitness club, centrum odnowy biologicznej, masaże, sauna, jacuzzi, centrum nurkowe, sporty wodne na plaży. Dla dzieci: brodzik, animacje, 3 zjeżdżalnie, plac zabaw.

Internet

Internet Wi-Fi w lobby dostępny bezpłatnie.

www.otiumhotels.com/

KOD IMPREZY: ESH **CENY** za os. w pok. 2 os. w zł

	cena w promocji już od		cena katalogowa	
Terminy	1 tydz.	2 tyg.	1 tydz.	2 tyg.
Listopad od	**2320**	**3249**	**4130**	**5699**
Grudzień od	**2140**	**3120**	**3970**	**5549**
Styczeń od	**2420**	**3370**	**4299**	**5899**
Luty od	**2429**	**3400**	**4349**	**5970**
Marzec od	**2420**	**3419**	**4299**	**5930**
Kwiecień od	**2370**	**3349**	**4220**	**5849**
Cena za os. dorosłą na dost. już od		**2330**		**3230**
Cena za dziecko (2-7 lat) już od		**1470**		**1499**

7 dni | 14 dni **Długość pobytu: 7 lub 14 dni**

Wyloty w: soboty

Podane ceny są pełnymi cenami „od" dla imprezy rozpoczynającej się w miesiącu wskazanym w tabeli i wylotu/wyjazdu z Warszawy. Dostępność miejsc w cenach promocyjnych jest ograniczona. Aktualne ceny, dopłaty, wyloty/wyjazdy z innych miast, możliwe długości pobytu, dni wylotu z poszczególnych lotnisk, typy pokoi, dopłaty i usługi do sprawdzenia w punktach sprzedaży lub na R.pl

Sprawdź ceny i terminy na: R.pl

CENA OD **2140 zł**

Egipt | Sharm el Sheikh

Tropitel Naama Bay – Sharm el Sheikh ☀☀☀☀☀

Kategoria lokalna: *****

Lokalizacja w centrum tętniącego życiem miasta zapewni łatwy dostęp do sklepów czy klubów nocnych, a prywatna plaża i kilka basenów pozwolą na beztroskie zażywanie kąpieli słonecznych w ciągu dnia. Tropitel Naama Bay sprawdzi się doskonale dla tych Klientów, którzy na wakacjach chcą nie tylko wypocząć, ale też bez ograniczeń korzystać z życia nocnego kurortu morskiego.

All Inclusive | **Fit & Fun** | **We dwoje**









Położenie

Położony w centrum miasta Sharm El Sheikh, w trzeciej linii zabudowy względem wybrzeża, w dzielnicy rozrywkowo-handlowej, zaledwie kilka kroków od plaży Naama Bay. W sąsiedztwie hotelu znajdują się inne obiekty hotelowe, wiele sklepów, restauracji, barów, kluby nocne oraz centrum handlowe. Port lotniczy w Sharm El Sheikh znajduje się w odległości ok. 15km.

Plaża

Ok. 200 m od wąskiego odcinka prywatnej, piaszczystej plaży. Leżaki, parasole i ręczniki bezpłatnie.

Do dyspozycji gości

24-godzinna recepcja (sejf), lobby, windy, 2 restauracje główne - Palm i The Grill oraz (płatne) 2 restauracje a la carte, 6 barów (m.in. przy basenie i plaży. Na terenie hotelowym znajdują się 4 baseny ze słodką wodą (1 z nich podgrzewany w sezonie zimowym) w tym basen z 3 zjeżdżalniami oraz oddzielny brodzik dla dzieci. Otoczone są one tarasem słonecznym, leżaki, parasole i ręczniki bezpłatnie. Dodatkowo w hotelu dostępne (niektóre za opłatą): siłownia, SPA, fryzjer, sklepiki z pamiątkami, punkt wymiany walut, przechowalnia bagażu, pralnia, parking.

Pokoje

388 komfortowo urządzonych pokoi. Standardowe 2-os. (z możliwością 1 dostawki) wyposażone w: łazienkę (wanna lub prysznic, WC, suszarka do włosów), klimatyzację, TV-sat., telefon, sejf, mini bar (dodatkowo płatny), balkon lub taras. Pokoje standardowe w większości posiadają widok na ogród lub strefę basenową.

Wyżywienie

All Inclusive: śniadania (06:30-10:30), obiady (13:00-15:00), kolacje (18:30-22:00) oraz przekąski w barze przy basenie (w godz. 11:00-13:00 i 16:00-17:00) i w barze przy plaży (w godz. 13:00-17:00). Dostępne są również lokalne napoje alkoholowe oraz wybrane napoje bezalkoholowe serwowane w określonych barach na terenie hotelu między godz. 09:00 a 24:00, oraz w restauracji głównej do posiłków. Dodatkowo płatne: markowe alkohole, świeżo wyciskane soki, specjalne kawy, gorąca czekolada, lody, posiłki w restauracjach a la carte (wymagana wcześniejsza rezerwacja).

Program sportowy i animacyjny

W ciągu dnia prowadzony jest program animacyjny oraz zajęcia sportowe (m.in. aqua aerobic), a wieczorami przedstawienia i występy na żywo. W hotelu oferowane są również: 4 baseny (w tym jeden z 3 zjeżdżalniami), siłownia, piłka ręczna, tenis stołowy. Dla dzieci przygotowano brodzik, zajęcia w mini klubie i plac zabaw. Za opłatą: bilard, SPA (m.in. sauna, jacuzzi, masaże, zabiegi pielęgnacyjne) oraz centrum sportów wodnych i centrum nurkowe przy plaży.

Internet

Internet Wi-Fi w lobby bez opłat.

Kategoria lokalna: *****

www.naamabay.tropitelhotels.com/naama-home

KOD IMPREZY: ESH **CENY** za os. w pok. 2 os. w zł

	cena w promocji już od		cena katalogowa	
Terminy	1 tydz.	2 tyg.	1 tydz.	2 tyg.
Listopad od	**2380**	**3470**	**4399**	**6220**
Grudzień od	**2219**	**3319**	**4270**	**6099**
Styczeń od	**2419**	**3519**	**4430**	**6270**
Luty od	**2529**	**3700**	**4699**	**6570**
Marzec od	**2549**	**3769**	**4699**	**6699**
Kwiecień od	**2499**	**3699**	**4599**	**6599**
Cena za os. dorosłą na dost. już od		**2420**		**3399**
Cena za dziecko (2-7 lat) już od		**1470**		**1499**

7 dni | 14 dni **Długość pobytu: 7 lub 14 dni**

Wyloty w: soboty

Podane ceny są pełnymi cenami „od" dla imprezy rozpoczynającej się w miesiącu wskazanym w tabeli i wylotu/wyjazdu z Warszawy. Dostępność miejsc w cenach promocyjnych jest ograniczona. Aktualne ceny, dopłaty, wyloty/wyjazdy z innych miast, możliwe długości pobytu, dni wylotu z poszczególnych lotnisk, typy pokoi, dopłaty i usługi do sprawdzenia w punktach sprzedaży lub na R.pl

Sprawdź ceny i terminy na: R.pl

CENA OD
2219 zł

Egipt | Sharm el Sheikh

Barcelo Tiran Sharm Resort – Sharm el Sheikh ☀☀☀☀☀

Kategoria lokalna: *****

Nowoczesny i bardzo stylowy hotel, otoczony z dwóch stron morzem, tuż przy pięknej plaży, jest idealnym miejscem na wakacyjny relaks i wypoczynek w komfortowych warunkach. Bogata oferta animacyjna, jak również sportowo-rekreacyjna sprawi, że miłośnicy aktywnego wypoczynku również będą zadowoleni z wyboru tego wyjątkowego 5-gwiazdkowego hotelu - polecamy!

All Inclusive | Pokoje 2+2 rodzinne | Przy plaży | We dwoje | Dla rodzin



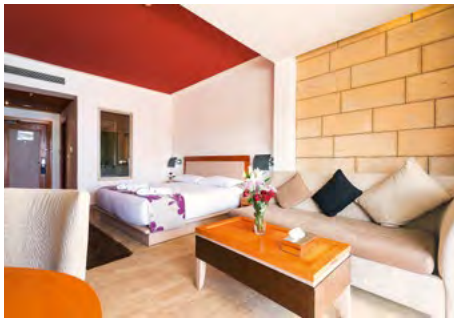



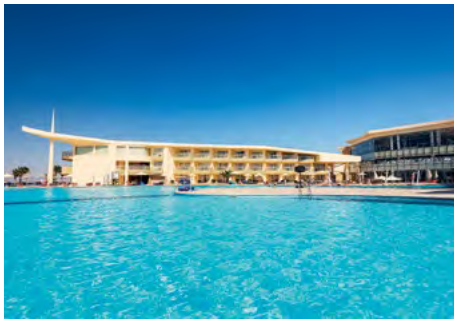

Położenie

Nowoczesny i elegancki hotel położony na wybrzeżu Nabq, z przepięknym widokiem na turkusowe wody Zatoki Akaba i Wyspę Tiran. W odległości ok. 4 km znajduje się centrum handlowe Nabaq, a ok. 23 km od hotelu Naama Bay. Do portu lotniczego w Sharm El Sheikh ok 15 km.

Plaża

Hotel położony w pierwszej linii brzegowej, bezpośrednio przy piaszczystej plaży o długości ok. 800 m. Zejście do morza łagodne, w sąsiedztwie znajduje się rafa koralowa. Leżaki, parasole i ręczniki bez opłat.

Do dyspozycji gości

Hotel składa się z budynku głównego oraz odchodzących od niego sześciu 2-piętrowych skrzydeł. Znajdują się w nim: 24-godzinna recepcja, lobby, windy, restauracja główna La Brisa, 2 restauracje a la carte (płatne) - Byblos i La Barracuda, 4 bary. Na terenie hotelowym (pow. ok. 80 000 m^2) znajdują się 3 baseny oraz brodzik dla dzieci. Leżaki, parasole i ręczniki bezpłatne. Dodatkowo w hotelu dostępne (niektóre za opłatą): siłownia, SPA, salon piękności, amfiteatr, kort tenisowy, centrum sportów wodnych, sklepiki z pamiątkami, bankomat, pralnia.

Pokoje

Hotel posiada 345 pokoi. Pokoje superior 2-os. (z możliwością dostawki) mają ok. 45 m^2 i są wyposażone w: łazienkę (wanna/prysznic, WC, suszarka do włosów), klimatyzację, TV-sat., telefon, zestaw do parzenia kawy/herbaty, sejf, żelazko, mini bar (płatny), balkon lub taras.

Wyżywienie

All Inclusive: śniadania (07:00-10:00), późne śniadania (10:00-12:00), obiady (13:00-15:00), kolacje (18:30-21:30) w restauracji oraz przekąski w wyznaczonym barze (12:00-17:00). Dla dzieci lody w barze przy plaży w godz. 15:00-16:00. Lokalne napoje alkoholowe oraz wybrane napoje bezalkoholowe serwowane w określonych barach na terenie hotelu w godz. 10:00-24:00 i w restauracji głównej do posiłków. Dodatkowo płatne: markowe alkohole, świeżo wyciskane soki, specjalne kawy, posiłki w restauracjach a la carte (wymagana wcześniejsza rezerwacja) oraz inne niewymienione powyżej napoje i posiłki.

Program sportowy i animacyjny

W ciągu dnia program animacyjny i zajęcia sportowe (m.in. aqua aerobic, wodne polo, yoga, lekcje tańca), a wieczorami przedstawienia i występy na żywo w amfiteatrze. Dodatkowo: siłownia (10:00-22:00), rzutki, siatkówka plażowa, mini golf, tenis stołowy, boccia. Dla dzieci brodzik, mini klub (4-12 lat), mini disco, plac zabaw, a w restauracji głównej specjalne menu i kącik jadalny oraz wysokie krzesełka. Za opłatą: kort tenisowy, bilard, SPA oraz centrum sportów wodnych i centrum nurkowe przy plaży.

Internet

Wi-Fi w lobby bez opłat.

www.barcelotiransharm.com

KOD IMPREZY: ESH **CENY** za os. w pok. 2 os. w zł

	cena w promocji już od		cena katalogowa	
Terminy	1 tydz.	2 tyg.	1 tydz.	2 tyg.
Listopad od	**2249**	**3170**	**4130**	**5630**
Grudzień od	**2040**	**2990**	**3970**	**5549**
Styczeń od	**2240**	**3169**	**4130**	**5699**
Luty od	**2369**	**3369**	**4349**	**6020**
Marzec od	**2400**	**3499**	**4470**	**6270**
Kwiecień od	**2349**	**3420**	**4349**	**6130**
Cena za os. dorosłą na dost. już od		**2270**		**3099**
Cena za dziecko (2-7 lat) już od		**1470**		**1499**

7 dni | 14 dni **Długość pobytu: 7 lub 14 dni**

Wyloty w: soboty

Podane ceny są pełnymi cenami „od" dla imprezy rozpoczynającej się w miesiącu wskazanym w tabeli i wylotu/wyjazdu z Warszawy. Dostępność miejsc w cenach promocyjnych jest ograniczona. Aktualne ceny, dopłaty, wyloty/wyjazdy z innych miast, możliwe długości pobytu, dni wylotu z poszczególnych lotnisk, typy pokoi, dopłaty i usługi do sprawdzenia w punktach sprzedaży lub na R.pl

Sprawdź ceny i terminy na: R.pl

CENA OD **2040 zł**

Egipt | Sharm el Sheikh

Albatros Palace Sharm (ex. Pickalbatros Cyrene Grand) – Sharm el Sheikh

Kategoria lokalna: *****

Znakomity wybór dla osób ceniących spokojny wypoczynek w luksusowym resorcie. Komfortowe pokoje, bogate All Inclusive 24 godz. oraz szeroki wybór atrakcji zapewnią cudowne wakacje!

All Inclusive | Przy plaży | Royal | Dla rodzin



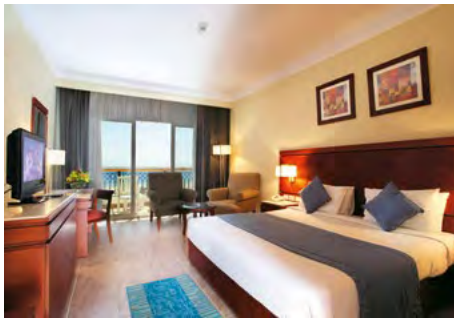





Położenie

Hotel, otoczony egzotycznym ogrodem (pow. blisko 80 000 m^2), położony jest na malowniczym wzniesieniu, z niezapomnianym widokiem na wyspę Tiran. W odległości ok. 15 km od pełnego atrakcji centrum Naama Bay oraz ok. 6 km od lotniska.

Plaża

Obiekt posiada własną, piaszczystą plażę. Przy plaży długi pomost, z którego można zejść do morza. Parasole, leżaki, ręczniki na plaży - bezpłatne. Na plaży zalecane używanie obuwia do kąpieli.

Do dyspozycji gości

Ekskluzywny kompleks wybudowany w 2010 r., całkowicie odnowiony w 2019 r., składa się z budynku głównego oraz kilku 1-piętrowych budynków. Recepcja 24 - godz., przestronne lobby, bankomat, sklepy, pralnia, jubiler. Restauracja główna Soprano oraz azjatycka L'asiatique i rybna Culina a także snack bar na plaży Food Court, kilka barów: w lobby, sportowy, przy basenie, przy plaży, przy amfiteatrze, sky bar, 6 dużych basenów zewnętrznych (1 podgrzewany zimą) połączonych strumykami, wodospadami i mostkami oraz basen dla dzieci. Parasole, leżaki, ręczniki przy basenach - bezpłatne.

Pokoje

Posiada ponad 460 luksusowych, przestronnych i komfortowo wyposażonych pokoi. Standardowe pokoje 2 -osobowe (możliwość dostawki dla max. 2 dzieci - wspólne łóżko lub 1 osoby dorosłej) z łazienką (prysznic, wc, suszarka do włosów). Wyposażone w indywidualnie sterowaną klimatyzację, TV-sat, telefon, sejf, zestaw do kawy i herbaty, mini bar (woda) oraz balkon lub taras z widokiem na ogród. Łóżeczko dla dziecka do 2 lat – bezpłatnie, na potwierdzenie.

Wyżywienie

All Inclusive: śniadania (07:00-10:00), obiady (12:30- 14:30) oraz kolacje (18:00 – 21:00) w formie bufetu w restauracji głównej. Późne śniadania (10:00-11:00) w restauracji głównej, słodkie przekąski (17:00-18:00) w lobby barze, lody (15:00-18:00) w barze przy basenie oraz późne kolacje w restauracji głównej 22:00-00:30). Lokalne napoje alkoholowe i bezalkoholowe dostępne w barze przy basenie i na plaży (10:00-18:00), w barze sportowym (17:00-24:00) oraz w lobby barze przez całą dobę!

Hotel zastrzega sobie prawo do zmiany zakresu usług objętych formułą all inclusive (np. godzin serwowania posiłków).

Program sportowy i animacyjny

Animacje prowadzone przez międzynarodowy zespół animatorów w ciągu dnia i wieczorami - gry i zabawy, wieczorne show, muzyka na żywo, aerobik, boccia, piłka wodna, tenis stołowy, siatkówka plażowa, rzutki, kort tenisowy (bepłatny w ciągu dnia – bez oświetlenia), bilard. Dodatkowo płatne: centrum SPA (masaże, sauna, łaźnia, jacuzzi), centrum sportów wodnych na plaży. Dla dzieci - brodzik, mini klub, plac zabaw oraz animacje.

Internet

Wi-Fi w całym hotelu (również w pokojach) bezpłatnie.

www.pickalbatros.com

KOD IMPREZY: ESH **CENY** za os. w pok. 2 os. w zł

	cena w promocji już od		cena katalogowa	
Terminy	1 tydz.	2 tyg.	1 tydz.	2 tyg.
Listopad od	**2280**	**3249**	**4230**	**5849**
Grudzień od	**2100**	**3100**	**4070**	**5730**
Styczeń od	**2340**	**3340**	**4299**	**5970**
Luty od	**2350**	**3329**	**4399**	**6020**
Marzec od	**2349**	**3320**	**4349**	**5970**
Kwiecień od	**2349**	**3299**	**4230**	**5849**
Cena za os. dorosłą na dost. już od		**2320**		**3199**
Cena za dziecko (2-7 lat) już od		**1470**		**1499**

7 dni | 14 dni **Długość pobytu: 7 lub 14 dni**

Wyloty w: soboty

Podane ceny są pełnymi cenami „od" dla imprezy rozpoczynającej się w miesiącu wskazanym w tabeli i wylotu/wyjazdu z Warszawy. Dostępność miejsc w cenach promocyjnych jest ograniczona. Aktualne ceny, dopłaty, wyloty/wyjazdy z innych miast, możliwe długości pobytu, dni wylotu z poszczególnych lotnisk, typy pokoi, dopłaty i usługi do sprawdzenia w punktach sprzedaży lub na R.pl

Sprawdź ceny i terminy na: R.pl

CENA OD **2100 zł**

Egipt | Sharm el Sheikh

Regency Plaza Aqua Park & Spa – Sharm el Sheikh ☀☀☀☀☀

Kategoria lokalna: *****

Dobry wybór dla miłośników aktywnych wakacji oraz rodzin z dziećmi. Lokalizacja przy malowniczej plaży, rewelacyjny AquaPark.Obiekt polecany mniej wymagającym klientom.

All Inclusive | **Przy plaży** | **Fit & Fun** | **Dla rodzin** | **Aquapark**









Położenie

Rozległy kompleks hotelowy położony wśród starannie utrzymanej zieleni. Do ścisłego centrum Sharm el Sheikh (Naama Bay) ok. 25 km, ok. 12 km od lotniska.

Plaża

Hotel zlokalizowany jest bezpośrednio przy 230-metrowej, piaszczysto-żwirowej plaży. Leżaki, parasole oraz materace na plaży - bezpłatne.

Do dyspozycji gości

Obiekt składający się z budynku głównego oraz szeregu budynków bocznych o niskiej zabudowie. Recepcja 24 - godz., przestronne lobby, restauracja główna, 4 bary: Sun Rise Beach Bar, Aqua Park Bar, Bella Vista Pool Bar, Azure Lobby Bar oraz dodatkowo płatne 3 restauracji a'la carte: Oriental Restaurant, Italian Restaurant, Fish Restaurant, a także dyskoteka (czynna okresowo), shisha corner, sklepy z pamiątkami, pralnia (dodatkowo płatne). Do dyspozycji gości 4 baseny dla dorosłych, basen dla dzieci, Aqua Park (10:30-12:30, 14:30-16:30) oferujący 5 zjeżdżalni dla dorosłych i część dla najmłodszych z małymi zjeżdżalniami. Leżaki, parasole oraz materace przy basenach - bezpłatne.

Pokoje

Posiada ok. 780 pokoi. Pokoje standardowe 2 - osobowe (możliwość dostawki w dla osoby dorosłej lub dziecka, przy zakwaterowaniu 2+2 jedno z dzieci śpi z rodzicami) wyposażone są w łazienkę (wanna lub prysznic, wc, suszarka do włosów), indywidualnie sterowaną klimatyzację, telefon, TV-sat, sejf (bezpłatny), minibar (odpłatny) oraz taras lub balkon. Hotel oferuje butelkę wody w pokoju.

Wyżywienie

All Inclusive obejmujące śniadania (07:00-10:00), obiady (12:30-14:30) i kolacje (18:30-21:00) serwowane w formie bufetu w restauracji głównej. Raz na pobyt bezpłatna kolacja w restauracji a'la carte (włoskiej lub orientalnej; wymagana wcześniejsza rezerwacja). Przekąski dostępne są w barze na plaży (12:30-16:00), Aqua Park Bar (10:00-12:00 oraz 16:00 - 17:30), w lobby barze herbata i słodkie przekąski (16:30-17:30). Lokalne napoje alkoholowe (z wyjątkiem wina) i bezalkoholowe dostępne podczas posiłków, w ciągu dnia serwowane w barze przy basenie, aquaparku i na plaży (10:00-17:00), a w lobby barze (10:00-24:00). All Inclusive nie obejmuje mini baru, restauracji a'la carte, alkoholi importowanych oraz świeżo wyciskanych soków. Hotel zastrzega sobie prawo do zmiany zakresu usług objętych formułą all inclusive (np. godzin serwowania posiłków).

Program sportowy i animacyjny

Animacje w ciągu dnia i wieczorami prowadzone przez międzynarodowy zespół animatorów. Bezpłatnie m.in.: siłownia, tenis stołowy, siatkówka plażowa, piłka nożna, koszykówka oraz odpłatnie: bilard, kort tenisowy, sauna, masaże i jacuzzi. Na plaży centrum sportów wodnych (odpłatnie) - nurkowanie. Dla najmłodszych - mini klub (dla dzieci w przedziale 4-12 lat, czynny okresowo w godzinach 10:00-13:00 i 15:00-17:00) i plac zabaw, mini disco oraz brodzik.

Internet

Internet Wi-Fi - płatny (ok.10 USD /4dni).

www.regencyplazasharm.com

KOD IMPREZY: ESH **CENY** za os. w pok. 2 os. w zł

	cena w promocji już od		cena katalogowa	
Terminy	1 tydz.	2 tyg.	1 tydz.	2 tyg.
Listopad od	**2120**	**2820**	**3799**	**4970**
Grudzień od	**1940**	**2699**	**3630**	**4849**
Styczeń od	**2119**	**2869**	**3770**	**5020**
Luty od	**2229**	**3019**	**4020**	**5270**
Marzec od	**2249**	**3070**	**4020**	**5399**
Kwiecień od	**2199**	**2999**	**3930**	**5270**
Cena za os. dorosłą na dost. już od		**2130**		**2830**
Cena za dziecko (2-7 lat) już od		**1470**		**1499**

7 dni | 14 dni **Długość pobytu: 7 lub 14 dni**

Wyloty w: soboty

Podane ceny są pełnymi cenami „od" dla imprezy rozpoczynającej się w miesiącu wskazanym w tabeli i wylotu/wyjazdu z Warszawy. Dostępność miejsc w cenach promocyjnych jest ograniczona. Aktualne ceny, dopłaty, wyloty/wyjazdy z innych miast, możliwe długości pobytu, dni wylotu z poszczególnych lotnisk, typy pokoi, dopłaty i usługi do sprawdzenia w punktach sprzedaży lub na R.pl

Sprawdź ceny i terminy na: R.pl

CENA OD
1940 zł

Egipt | Sharm el Sheikh

Dreams Beach Resort – Sharm el Sheikh

Kategoria lokalna: *****

Rozległy kompleks hotelowy dla osób poszukujących aktywnego wypoczynku. Plus za położenie przy jednej z najładniejszych raf w tym rejonie. Obiekt polecany mniej wymagającym klientom.

All Inclusive | Pokoje 2+2 rodzinne | Przy plaży | Fit & Fun | Dla rodzin









Położenie

Rozległy kompleks hotelowy w spokojnej okolicy na klifie Ras Om El- Sid. Od ścisłego centrum Naama Bay dzieli go około 7 km, 5 km od Old Market, a od lotniska około 25 km.

Plaża

Hotel położony bezpośrednio przy prywatnej plaży (zejście schodami) w niedalekiej odległości od rafy koralowej. Zejście do morza z pomostu. Parasole i ręczniki na plaży bezpłatnie.

Do dyspozycji gości

Recepcja 24-godzinna, restauracja: główna L'Opera, Pergola (przy basenie) oraz Grill House (konieczna rezerwacja dzień wcześniej), bary, sklepy, maszyna do wymiany walut, 4 baseny, w tym 2 dla dzieci (ręczniki, parasole bezpłatne), dyskoteka oraz płatne: pralnia i lekarz.

Pokoje

Ponad 468 pokoi mieszczących się w niskich budynkach. Skromne standardowe 2-osobowe pokoje z widokiem na ogród lub basen, z możliwością dostawki (maksymalnie można zakwaterować 2 osoby dorosłe i 2 dzieci do 12 lat). Wyposażone są w łazienkę (wanna lub prysznic, wc, suszarka do włosów), indywidualnie sterowaną klimatyzację, TV-SAT, telefon, sejf i mini bar (płatny) oraz balkon lub taras. Dostępne również pokoje rodzinne - 2 standardowe pokoje połączone drzwiami (dla maksymalnie 2 osób dorosłych i 2 dzieci). Hotel zapewnia tylko 1 dostawkę.

Wyżywienie

All inclusive obejmuje śniadania w resteuracji L'Opera (07:00-10:00), lunch (13:00-15:00), kolacje (19:00-21:00) a także przekąski przy basenie (16:00-17:00) oraz drobne przekąski w barze przy plaży (16:00-17:00). Napoje: kawa, herbata, lokalne napoje alkoholowe (wino serwowane tylko w określonych barach w wyznaczonych godzinach) i bezalkoholowe (13:00-22:00). Hotel zastrzega sobie prawo do zmiany zakresu usług objętych formułą all inclusive (np. godzin serwowania posiłków).

Program sportowy i animacyjny

Bogaty program animacyjny prowadzony w ciągu dnia i wieczorami, tenis stołowy, siatkówka plażowa, plażowa piłka nożna, fitness. Dla dzieci plac zabaw, mini disco. Za opłatą: masaże, sauna, jacuzzi, kort tenisowy, bilard.

Internet

Bezpłatne Wi Fi dostępne w lobby.
dreamsresortsegypt.com

KOD IMPREZY: ESH **CENY** za os. w pok. 2 os. w zł

	cena w promocji już od		cena katalogowa	
Terminy	1 tydz.	2 tyg.	1 tydz.	2 tyg.
Listopad od	**2149**	**2880**	**3849**	**5070**
Grudzień od	**1969**	**2799**	**3699**	**5020**
Styczeń od	**2200**	**2999**	**3849**	**5270**
Luty od	**2250**	**3060**	**4049**	**5399**
Marzec od	**2249**	**3080**	**4020**	**5399**
Kwiecień od	**2220**	**3020**	**3970**	**5299**
Cena za os. dorosłą na dost. już od		**2170**		**2899**
Cena za dziecko (2-6 lat) już od		**1470**		**1499**

7 dni | 14 dni **Długość pobytu: 7 lub 14 dni**

Wyloty w: soboty

Podane ceny są pełnymi cenami „od" dla imprezy rozpoczynającej się w miesiącu wskazanym w tabeli i wylotu/wyjazdu z Warszawy. Dostępność miejsc w cenach promocyjnych jest ograniczona. Aktualne ceny, dopłaty, wyloty/wyjazdy z innych miast, możliwe długości pobytu, dni wylotu z poszczególnych lotnisk, typy pokoi, dopłaty i usługi do sprawdzenia w punktach sprzedaży lub na R.pl

Sprawdź ceny i terminy na: R.pl

CENA OD
1969 zł

Egipt | Sharm el Sheikh

Charmillion Aqua Park (ex. Sea Club Aqua Park) – Sharm el Sheikh ☀☀☀☀+

Kategoria lokalna: *****

Przestronne pokoje, mnóstwo atrakcji, rewelacyjny Aquapark oraz bogata formuła All Inclusive z napojami dostępnymi 24 godz.! Gorąco polecamy, szczególnie na rodzinny wypoczynek!

All Inclusive | **Pokoje 2+2 rodzinne** | **Fit & Fun** | **Dla rodzin** | **Aquapark**









Położenie

Kompleks hotelowy usytuowany w dzielnicy Nabq Bay, ok. 24 km od centrum Naama Bay i ok. 5 km od lotniska.

Plaża

Obiekt oddalony ok. 1 km od prywatnej, piaszczystej plaży (bezpłatny bus hotelowy). Leżaki, parasole i ręczniki na plaży bezpłatne. Wejście do morza z pomostu.

Do dyspozycji gości

Kompleks hotelowy wybudowany w 2012 r. Recepcja 24 - godz., bankomat, 3 restauracje: główna oraz a'la carte włoska, a także kilka barów - m.in. bar Terrace, bar przy basenie, na plaży i w dyskotece (płatny), duży basen z wydzieloną częścią dla najmłodszych, a także przestronny aquapark z mnóstwem atrakcji dla młodszych i starszych dzieci oraz dla dorosłych. Leżaki, parasole i ręczniki przy basenach - bezpłatne.

Pokoje

Hotel oferuje swoim gościom ponad 300 pokoi, mieszczących się w budynkach otoczonych zadbanym ogrodem. Komfortowe pokoje 2-osobowe (ok. 32 m^2; możliwość 1 dostawki dla dziecka lub osoby dorosłej), wyposażone są w łazienkę (prysznic, wc, suszarka do włosów), indywidualnie sterowaną klimatyzację, TV-sat, telefon, sejf, mini bar (dodatkowo płatny) oraz balkon lub taras. Dla rodzin 2+2 dostępne pokoje rodzinne (ok. 62 m^2; sypialnia i pokój dzienny). Łóżeczka dla niemowląt dostępne bezpłatnie.

Wyżywienie

All Inclusive: All Inclusive obejmujące śniadania (07:00-10:30), obiady (12:30-14:30) i kolacje (18:30-22:00) serwowane w formie bufetu w restauracji głównej. Lekkie przekąski dostępne są w barze Aqua Park (11:00-12:00 i 13:00-16:00) oraz kawa, herbata i słodkie przekąski w barze Terrace (17:00-18:00). Lokalne napoje alkoholowe i bezalkoholowe dostępne podczas posiłków, w ciągu dnia w barze przy basenie i na plaży (10:00-17:00), a w barze Terrace całą dobę! All Inclusive nie obejmuje mini baru, restauracji a'la carte, alkoholi importowanych oraz świeżo wyciskanych soków. Hotel zastrzega sobie prawo do zmiany zakresu usług objętych formułą all inclusive (np. godzin serwowania posiłków).

Program sportowy i animacyjny

Całodzienny program animacyjny dla dzieci i dorosłych – gry i zabawy, a wieczorem specjalne show. Bezpłatnie dostępne są: zjeżdżalnie, siłownia oraz boisko do siatkówki, a za opłatą: korty tenisowe (płatne), salon odnowy biologicznej (sauna, łaźnia, jacuzzi, masaże), bilard, a przy plaży centrum sportów wodnych, centrum nurkowe, dyskoteka. Dla najmłodszych przygotowano: plac zabaw, mini klub (10:00-12:30 i 15:30-17:00), zjeżdżalnie i place zabaw w aquaparku, brodzik..

Internet

Przy recepcji internet Wi-Fi - bezpłatny. Łącze internetowe w lobby i pokojach (płatne).

www.seaclubaquapark.seagroupresorts.com

KOD IMPREZY: ESH **CENY** za os. w pok. 2 os. w zł

	cena w promocji już od		cena katalogowa	
Terminy	1 tydz.	2 tyg.	1 tydz.	2 tyg.
Listopad od	**2129**	**2929**	**3930**	**5270**
Grudzień od	**1970**	**2799**	**3799**	**5199**
Styczeń od	**2200**	**3050**	**4049**	**5470**
Luty od	**2299**	**3149**	**4199**	**5599**
Marzec od	**2400**	**3410**	**4399**	**6070**
Kwiecień od	**2329**	**3350**	**4270**	**5970**
Cena za os. dorosłą na dost. już od		**2149**		**2870**
Cena za dziecko (2-7 lat) już od		**1470**		**1499**

7 dni | 14 dni **Długość pobytu: 7 lub 14 dni**

Wyloty w: soboty

Podane ceny są pełnymi cenami „od" dla imprezy rozpoczynającej się w miesiącu wskazanym w tabeli i wylotu/wyjazdu z Warszawy. Dostępność miejsc w cenach promocyjnych jest ograniczona. Aktualne ceny, dopłaty, wyloty/wyjazdy z innych miast, możliwe długości pobytu, dni wylotu z poszczególnych lotnisk, typy pokoi, dopłaty i usługi do sprawdzenia w punktach sprzedaży lub na R.pl

Sprawdź ceny i terminy na: R.pl

CENA OD **1970 zł**

Egipt | Sharm el Sheikh

Oriental Resort Aurora – Sharm el Sheikh ☀☀☀☀+

Kategoria lokalna: *****

Przestronny kompleks hotelowy położony bezpośrednio przy piaszczystej plaży i oferujący bardzo dobry standard w rewelacyjnej cenie. Stanowi idealne miejsca zarówno dla osób szukających spokoju, jak i aktywnego wypoczynku.

All Inclusive | Przy plaży | Fit & Fun | Dla rodzin



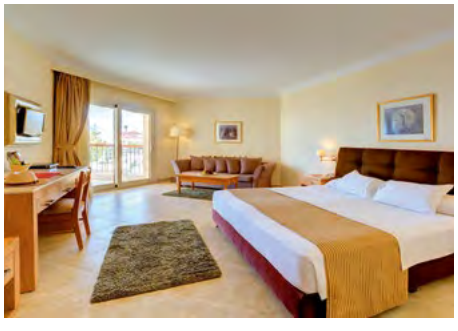





Położenie

Hotel należący do grupy hotelowej Oriental Resorts usytuowany w pięknym ogrodzie z fontannami i alejkami. Położony ok. 18 km od centrum Naama Bay i ok. 10 km od lotniska. W pobliżu hotelu La Strada - pasaż sklepików i restauracji.

Plaża

Obiekt zlokalizowany bezpośrednio przy piaszczystej plaży. Leżaki, parasole i ręczniki na plaży - bezpłatne.

Do dyspozycji gości

Hotel składa się z 2 części: budynku głównego oraz willi. Recepcja, restauracja główna Marhaba oraz a' la carte La Terrazza (płatna), kilka barów: bar na plaży- Tiran Cafe Beach Bar, Lemon Twist Lobby Bar, Pathio Pool Bar, opieka medyczna, sklepiki z pamiątkami, dyskoteka Zodiac (czynna okresowo), Shisha Corner - El Mastaba, parking, 3 lagunowe baseny w tym 1 z niewielką zjeżdżalnią (1 podgrzewany w sezonie zimowym). Leżaki, parasole i ręczniki przy basenie - bezpłatne.

Pokoje

Hotel oferuje blisko 380 pokoi. Standardowe pokoje 2-osobowe, (możliwość dostawki dla osoby dorosłej lub dziecka) z łazienką (wc, wanna, suszarka do włosów). Wyposażony w indywidualnie sterowaną klimatyzację, TV-sat, minibar (dodatkowo płatny), telefon, sejf, balkon lub taras. Przy zakwaterowaniu 2+2 jedno z dzieci śpi z rodzicami, hotel gwarantuje tylko 1 dostawkę. Hotel zapewnia butelkę wody w pokoju.

Wyżywienie

All Inclusive obejmuje śniadanie (07:00-10:00), lunch (13:00-15:00) oraz kolację (19:00-21:00) serwowane w formie bufetu w restauracji głównej Marhaba. Przekąski w Tiran Cafe przy plaży (13:00-15:00) oraz na tarasie głównej restauracji (16:00-17:00), lokalne napoje bezalkoholowe: kawa, herbata, woda mineralna, napoje gazowane, koktajle bezalkoholowe oraz lokalne alkohole: piwo, whisky i wódka (10:00-24:00). Hotel zastrzega sobie prawo do zmiany zakresu usług objętych formułą all inclusive (np. godzin serwowania posiłków).

Program sportowy i animacyjny

W ciągu dnia i wieczorami program animacyjny. Ponadto szeroki wybór sportów m.in.: siatkówka plażowa, siłownia, tenis stołowy, dyskoteka, aerobik. Za dodatkową opłatą do dyspozycji gości są sporty wodne na plaży, nurkowanie i małe centrum SPA (masaże, sauna, jacuzzi, łaźnia turecka). Dla najmłodszych brodzik oraz zajęcia w miniklubie.

Internet

Wi-Fi w recepcji bezpłatne.

www.aurorahospitality.com/Aurora-oriental-resort/overview

KOD IMPREZY: ESH **CENY** za os. w pok. 2 os. w zł

	cena w promocji już od		cena katalogowa	
Terminy	1 tydz.	2 tyg.	1 tydz.	2 tyg.
Listopad od	**1949**	**2520**	**3599**	**4549**
Grudzień od	**1769**	**2369**	**3430**	**4430**
Styczeń od	**1999**	**2599**	**3699**	**4699**
Luty od	**1979**	**2579**	**3699**	**4699**
Marzec od	**1950**	**2570**	**3630**	**4630**
Kwiecień od	**1999**	**2599**	**3699**	**4699**
Cena za os. dorosłą na dost. już od		**1930**		**2430**
Cena za dziecko (2-6 lat) już od		**1470**		**1499**

7 dni | 14 dni **Długość pobytu: 7 lub 14 dni**

Wyloty w: soboty

Podane ceny są pełnymi cenami „od" dla imprezy rozpoczynającej się w miesiącu wskazanym w tabeli i wylotu/wyjazdu z Warszawy. Dostępność miejsc w cenach promocyjnych jest ograniczona. Aktualne ceny, dopłaty, wyloty/wyjazdy z innych miast, możliwe długości pobytu, dni wylotu z poszczególnych lotnisk, typy pokoi, dopłaty i usługi do sprawdzenia w punktach sprzedaży lub na R.pl

Sprawdź ceny i terminy na: R.pl

CENA OD **1769 zł**

Egipt | Sharm el Sheikh

LABRANDA Tower Bay – Sharm el Sheikh ☀☀☀☀

Kategoria lokalna: ****

Bardzo dobry hotel znanej sieci Labranda zapewnia udany wypoczynek oferując swoim gościom wspaniałą atmosferę, pyszne jedzenie oraz piękne widoki na Morze Czerwone. Serdecznie polecamy!

All Inclusive | **Pokoje 2+2 rodzinne** | **We dwoje** | **Dla rodzin**



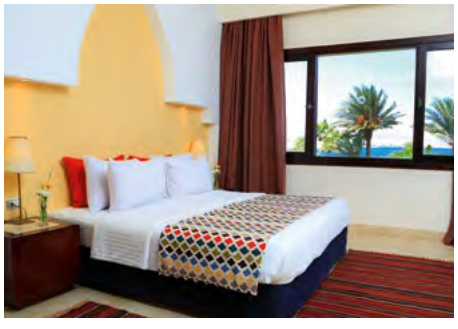





Położenie

Hotel zlokalizowany na południowym krańcu półwyspu Synaj w kurorcie Sharm El Sheikh, z widokiem na Morze Czerwone. Zaledwie 8 km dzieli obiekt od tętniącego życiem Naama Bay. Port lotniczy w Sharm El Sheikh oddalony o ok 20 km.

Plaża

Budynki hotelowe są oddalone o ok. 700 m od hotelowej plaży. Leżaki i parasole na plaży bezpłatnie.

Do dyspozycji gości

Całodobowa recepcja, przestronne lobby, bankomat, restauracja główna oraz libańska restauracja a'la carte, 2 bary, w tym 1 na świeżym powietrzu i 1 z pięknym widokiem na Morze Czerwone, parking, basen o olimpijskich wymiarach, basen zewnętrzny oraz basen kryty. Dodatkowo płatne: Spa, pralnia, fryzjer, salon kosmetyczny, shisha corner, sklep z pamiątkami.

Pokoje

Hotel oferuje łącznie 158 pokoi. Pokoje typu superior z widokiem na morze, ogród lub basen o powierzchni ok 36m^2 wyposażone są w łazienkę (wanna lub prysznic, wc, suszarka do włosów), telefon, sejf (bezpłatny), TV - sat, małą lodówkę, czajnik, klimatyzację oraz balkon lub taras. Pokoje rodzinne z widokiem na ogród o powierzchni ok 55 m^2 składają się z dwóch oddzielnych sypialni i dwóch łazienek. Wyposażenie, jak w pokojach standardowych.

Wyżywienie

All inclusive" śniadania (07:00 - 10:00), obiady (12:00 - 14:30) i kolacje (18:30 - 21:30) w restauracji głównej Shahrazad z kuchnią międzynarodową. Na kolację zaprasza również libańska restauracja a'la carte - El Basha (19:00 - 21:30) z pysznymi daniami o charakterze orientalnym (płatna, konieczna wcześniejsza rezerwacja). Dodatkowo dostępny bar Panorama serwujący wieczorne przekąski (23:00 - 24:00) oraz pyszne pizze - specjalność hotelu (od 12:30 do 14:30 i od 16:30 do 21:30). Bar La Siesta na świeżym powietrzu (10:00 - 24:00) oferuje szeroki wybór lokalnych napoi alkoholowych i bezalkoholowych. Piano Bar (17:00 - 24:00) zlokalizowany na 1 piętrze zapewnia niesamowity widok na Morze Czerwone zachęcając do skorzystania z oferowanych tu drinków i lokalnych napoi przy towarzystwie muzyki fortepianowej na żywo. Hotel zastrzega sobie prawo do zmiany zakresu usług objętych formułą all inclusive.

Program sportowy i animacyjny

Program rozrywkowy dla dorosłych i dzieci w ciągu dnia oraz wieczorne pokazy prowadzone przez profesjonalny zespół animatorów. Dla aktywnych aerobik, siatkówka plażowa, tenis stołowy, mini piłka nożna, joga, boccia. Dodatkowo płatne: Kort tenisowy, sporty wodne dostępne na plaży. Dla dzieci: Plac zabaw, mini klub (4-12 lat) oraz basen.

Internet

Wi - Fi bezpłatne w miejscach ogólnodostępnych.

www.labranda.com

KOD IMPREZY: ESH **CENY** za os. w pok. 2 os. w zł

	cena w promocji już od		cena katalogowa	
Terminy	1 tydz.	2 tyg.	1 tydz.	2 tyg.
Listopad od	**2279**	**3129**	**4199**	**5599**
Grudzień od	**1999**	**2900**	**3849**	**5299**
Styczeń od	**2320**	**3320**	**4220**	**5899**
Luty od	**2330**	**3280**	**4299**	**5899**
Marzec od	**2259**	**3250**	**4199**	**5799**
Kwiecień od	**2329**	**3279**	**4270**	**5849**
Cena za os. dorosłą na dost. już od		**2220**		**3049**
Cena za dziecko (2-6 lat) już od		**1470**		**1499**

7 dni | 14 dni **Długość pobytu: 7 lub 14 dni**

Wyloty w: soboty

Podane ceny są pełnymi cenami „od" dla imprezy rozpoczynającej się w miesiącu wskazanym w tabeli i wylotu/wyjazdu z Warszawy. Dostępność miejsc w cenach promocyjnych jest ograniczona. Aktualne ceny, dopłaty, wyloty/wyjazdy z innych miast, możliwe długości pobytu, dni wylotu z poszczególnych lotnisk, typy pokoi, dopłaty i usługi do sprawdzenia w punktach sprzedaży lub na R.pl

Sprawdź ceny i terminy na: R.pl

CENA OD **1999 zł**

Egipt | Sharm el Sheikh

Faraana Reef Resort – Sharm el Sheikh ☀☀☀☀

Kategoria lokalna: ****

Świetny wybór dla miłośników nurkowania. Rewelacyjna lokalizacja przy malowniczej plaży i jednej z najładniejszych raf koralowych w Sharm El Sheikh.

All Inclusive | **Przy plaży** | **We dwoje** | **Dla rodzin**





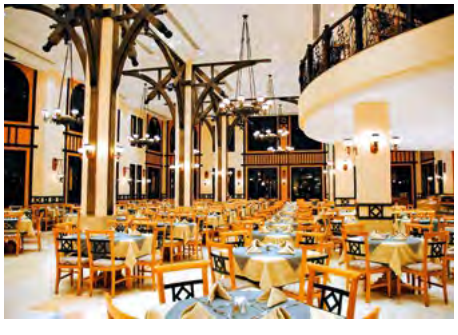



Położenie

Bardzo rozległy kompleks hotelowy położony wśród starannie utrzymanej zieleni. Hotel położony jest na wzniesieniu Hadabah, do ścisłego centrum Sharm el Sheikh (Naama Bay) ok. 9 km, do Old Market ok. 5 km. W odległości ok. 22 km od lotniska.

Plaża

Hotel posiada własną, piaszczystą plażę (do plaży trzeba zejść po schodach). Niedaleko brzegu znajduje się bardzo ładna rafa koralowa! Leżaki, parasole oraz materace na plaży - bezpłatne.

Do dyspozycji gości

Obiekt składa się z budynku głównego z centralnie umieszczonymi: recepcją i restauracją oraz szeregu piętrowych bungalowów. Recepcja 24 - godz., pralnia, 2 restauracje (główna, serwująca posiłki w formie bufetu oraz druga - zawieszona nad klifem z widokiem na morze - otwarta kilka razy w tygodniu na obiad - konieczna jest rezerwacja, kilka barów (w tym przy basenach i na plaży) oraz dyskoteka (czynna okresowo). Na terenie hotelu znajdują się 3 baseny zewnętrzne ze słodką wodą z brodzikami dla dzieci (w tym 1 ze sztuczną falą uruchamianą czasowo, drugi z jacuzzi). Leżaki, parasole oraz materace przy basenach - bezpłatne.

Pokoje

Około 500 pokoi, mieszczących się w piętrowych bungalowach w hotelowym ogrodzie. Pokoje standardowe - 2-osobowe (możliwość dostawki w posttaci rozkładanego łóżka), dla max. 2 osób dorosłych i 2 dzieci. W każdym pokoju dostępne są: łazienka (prysznic, wc, suszarka do włosów), indywidualnie sterowana klimatyzacja, telefon, TV-sat, sejf oraz taras lub balkon z widokiem na basen lub ogród. Łóżeczko dla niemowląt - bezpłatne.

Wyżywienie

All inclusive: śniadania (07:00-09:30), obiady w wyznaczonej restauracji (13:00-14:30) i kolacje w formie bufetu (19:00-21:00). Napoje bezalkoholowe i lokalne alkoholowe (z wyjątkiem wina) we wszystkich barach, poza lobby barem (płatny) (10:00-24:00), a w barach przy basenach i na plaży do zachodu słońca. W barze plażowym i przy basenie serwowane są tylko napoje. Ponadto na dyskotece – czynna okresowo- (do 02:00 rano) napoje bezalkoholowe i lokalne alkoholowe - gratis. Hotel zastrzega sobie prawo do zmiany zakresu usług objętych formułą all inclusive (np. godzin serwowania posiłków).

Program sportowy i animacyjny

Animacje w ciągu dnia i wieczorami prowadzone okresowo. Bezpłatnie m.in.: tenis stołowy, siatkówka plażowa oraz wodna, rzutki oraz odpłatnie: siłownia, bilard, kort tenisowy, sauna, łaźnia turecka i jacuzzi. Na plaży centrum sportów wodnych (odpłatnie). Dla najmłodszych brodzik.

Internet

W hotelu internet Wi-Fi - płatny (ok. 2 USD/godz.).
www.faraanareef.com

KOD IMPREZY: ESH **CENY** za os. w pok. 2 os. w zł

	cena w promocji już od		cena katalogowa	
Terminy	1 tydz.	2 tyg.	1 tydz.	2 tyg.
Listopad od	**2530**	**3699**	**4570**	**6520**
Grudzień od	**2350**	**3550**	**4399**	**6399**
Styczeń od	**2599**	**3820**	**4699**	**6720**
Luty od	**2650**	**3879**	**4799**	**6849**
Marzec od	**2649**	**3899**	**4770**	**6849**
Kwiecień od	**2599**	**3830**	**4699**	**6730**
Cena za os. dorosłą na dost. już od		**2570**		**3699**
Cena za dziecko (2-6 lat) już od		**1470**		**1499**

7 dni | 14 dni **Długość pobytu: 7 lub 14 dni**

Wyloty w: soboty

Podane ceny są pełnymi cenami „od" dla imprezy rozpoczynającej się w miesiącu wskazanym w tabeli i wylotu/wyjazdu z Warszawy. Dostępność miejsc w cenach promocyjnych jest ograniczona. Aktualne ceny, dopłaty, wyloty/wyjazdy z innych miast, możliwe długości pobytu, dni wylotu z poszczególnych lotnisk, typy pokoi, dopłaty i usługi do sprawdzenia w punktach sprzedaży lub na R.pl

Sprawdź ceny i terminy na: R.pl

CENA OD
2350 zł

Egipt | Sharm el Sheikh

Marina Sharm – Sharm el Sheikh ☀☀☀☀

Kategoria lokalna: ****

Obiekt z dobrą lokalizacją w znanej i rozrywkowej Naama Bay. W ciągu dnia polecamy wypoczynek na piaszczystej plaży, gdzie można spróbować swoich sił w sportach wodnych, a wieczorem koniecznie należy odwiedzić okoliczne kluby czy shisha bary. Idealna propozycja dla osób szukających aktywnych wakacji oraz grup przyjaciół.

All Inclusive | **Przy plaży** | **Fit & Fun** | **We dwoje**



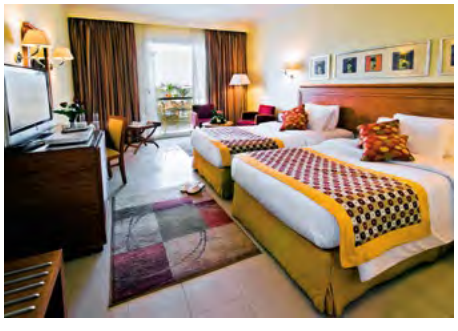





Położenie

Hotel położony jest w samym sercu Sharm El Sheikh – Naama Bay i ok. 7 km od Old Market, w bezpośrednim sąsiedztwie wielu restauracji, barów i klubów muzycznych. Z terenu hotelowego roztacza się przepiękny widok na turkusowe wody Zatoki Naama. Odległość od lotniska to ok. 11 km.

Plaża

Hotel znajduje się bezpośrednio przy jednej z najbardziej znanych piaszczystych plaż Sharm El Sheikh w Zatoce Naama. Prywatna plaża hotelowa zapewnia gościom hotelowym bezpłatny serwis plażowy: leżaki, parasole, ręczniki kąpielowe.

Do dyspozycji gości

Jeden z pierwszych hoteli w Sharm El Sheikh zbudowany na początku lat 70., regularnie odnawiany. Do dyspozycji gości m. in.: całodobowa recepcja, przestronne lobby, bankomat, sala konferencyjna, sklepy z pamiątkami. Goście mogą korzystać z restauracji oraz 2 barów (lobby bar oraz bar przy basenie). Hotel posiada 2 baseny zewnętrzne, brodzik dla dzieci oraz jacuzzi przy plaży, otoczone tarasem słonecznym (leżaki, parasole i ręczniki plażowe dostępne bezpłatnie). Hotel nie zapewnia wody butelkowanej w pokojach.

Pokoje

W 5-pięciopiętrowym budynku hotelowym znajduje się 305 wygodnych pokoi. Standardowe pokoje 2-osobowe z widokiem na ogród, wyposażone w: łazienkę (prysznic, wc, suszarka do włosów), TV sat., telefon, mini bar (za opłatą), klimatyzację. Nie mają balkonów, znajdują się na parterze, część posiada taras. Dostępne są również pokoje typu superior (z możliwością dostawki dla osoby dorosłej lub dwójki dzieci), wyposażone tak jak pokoje standardowe, a dodatkowo: sejf oraz balkon (wyposażony w stolik i 2 krzesełka).

Wyżywienie

All Inclusive: Śniadania (07:00-10:00), obiady (13:00-15:00) i kolacje (19:00-22:00) w formie urozmaiconego bufetu (kuchnia międzynarodowa). W ciągu dnia lokalne napoje alkoholowe i napoje bezalkoholowe serwowane w określonych barach. Za dodatkową opłatą: markowe napoje alkoholowe, świeżo wyciskane soki.

Program sportowy i animacyjny

W ciągu dnia i wieczorami bogaty program animacyjny - gry, zabawy, zajęcia sportowe, przedstawienia, muzyka na żywo. Bezpłatnie dostępne są: siatkówka plażowa, jacuzzi przy plaży, a dla najmłodszych – plac zabaw oraz brodzik. Za dodatkową opłatą: strefa spa z sauną oraz centrum sportów wodnych na plaży.

Internet

dostęp do WiFi w lobby bez dodatkowych opłat.

www.helnan.com

KOD IMPREZY: ESH **CENY** za os. w pok. 2 os. w zł

	cena w promocji już od		cena katalogowa	
Terminy	1 tydz.	2 tyg.	1 tydz.	2 tyg.
Listopad od	**2570**	**3749**	**4630**	**6599**
Grudzień od	**2340**	**3540**	**4399**	**6399**
Styczeń od	**2599**	**3820**	**4699**	**6720**
Luty od	**2679**	**3940**	**4849**	**6899**
Marzec od	**2699**	**4019**	**4849**	**7020**
Kwiecień od	**2670**	**4049**	**4799**	**7099**
Cena za os. dorosłą na dost. już od		**2799**		**4199**
Cena za dziecko (2-7 lat) już od		**1470**		**1499**

7 dni | 14 dni **Długość pobytu: 7 lub 14 dni**

Wyloty w: soboty

Podane ceny są pełnymi cenami „od" dla imprezy rozpoczynającej się w miesiącu wskazanym w tabeli i wylotu/wyjazdu z Warszawy. Dostępność miejsc w cenach promocyjnych jest ograniczona. Aktualne ceny, dopłaty, wyloty/wyjazdy z innych miast, możliwe długości pobytu, dni wylotu z poszczególnych lotnisk, typy pokoi, dopłaty i usługi do sprawdzenia w punktach sprzedaży lub na R.pl

Sprawdź ceny i terminy na: R.pl

CENA OD
2340 zł

Egipt | Sharm el Sheikh

Aqua Blu Resort – Sharm el Sheikh ☀☀☀☀

Kategoria lokalna: ****

Znakomity hotel ze świetnym serwisem i wygodną formułą All inclusive! Mnóstwo atrakcji, w tym aż ponad 32 zjeżdżalnie! Idealny dla rodzin z dziećmi i aktywnych osób!

All Inclusive | **Pokoje 2+2 rodzinne** | **Przy plaży** | **Fit & Fun** | **Aquapark**







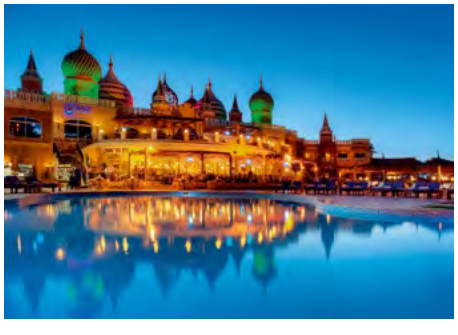

Położenie

Hotel otwarty w 2007 r., należący do znanej egipskiej sieci Pickalbatros Hotels. Na terenie hotelu znajduje się aquapark z 32 zjeżdżalniami (dodatkowo możliwość korzystania ze zjeżdżalni w nowej części hotelu otwartej w marcu 2017 r. - łącznie 64 zjeżdżalnie)! Kompleks położony na klifie Ras Umm El Seed, ok 10 km od Naama Bay i 20 km od lotniska w Sharm El Sheikh.

Plaża

Hotel posiada dostęp do własnej plaży - ok 3 km od hotelu. Bezpłatny bus hotelowy kursuje tam kilka razy dziennie. Na plaży bar z napojami i przekąskami. Parasole i leżaki bezpłatne.

Do dyspozycji gości

24-godzinna recepcja, bankomat, 4 restauracje - Cave du Roi (międzynarodowa), L'asiatique (azjatycka), Mediterranean (śródziemnomorska), Culina (rybna) - niektóre mogą być okresowo zamknięte. Ponadto 11 barów, 9 basenów zewnętrznych (2 podgrzewane w okresie zimowym), 1 basen ze sztuczną falą 7 brodzików dla najmłodszych, a w ramach aqua parku dodatkowe 7 basenów z 17 zjeżdżalniami dla dorosłych i 3 brodziki z ponad 30 mniejszymi zjeżdżalniami dla najmłodszych oraz dodatkowo wodny plac zabaw dla dzieci, sztuczna rzeka i jacuzzi. Leżaki, parasole i ręczniki plażowe przy basenach bezpłatne.

Pokoje

Blisko 530 pokoi, mieszczących się w dwupiętrowych budynkach. Standardowe 2-osobowe z możliwością dostawki. Możliwość rezerwacji pokoi rodzinnych 2+2. Wszystkie pokoje standardowe wyposażone są w łazienkę (prysznic, wc, suszarka do włosów), klimatyzację, telefon, tv-sat, zestaw do parzenia kawy/herbaty, sejf oraz za dodatkową opłatą mini bar. Pokoje posiadają balkon lub taras. Łóżeczka dla niemowląt dostępne na życzenie - bezpłatnie.

Wyżywienie

All Inclusive: śniadania (07:00-11:00), obiady (12:30-14:30) oraz kolacje (18:30-21:30). Dodatkowo wczesne śniadania (01:00-06:30), przekąski (12:00-17:00) oraz późna kolacja (22:30-24:00) w wybranych restauracjach i barach. Lokalne napoje alkoholowe i wybrane napoje bezalkoholowe dostępne od 10:00 do północy. Dla najmłodszych lody w kids pool bar (12:00-17:00).

Program sportowy i animacyjny

Dzienne i wieczorne programy animacyjne dla dzieci i dorosłych - gry, zabawy i występy na żywo, siatkówka, tenis, mini-golf, jacuzzi, fitness, rzutki oraz bule. Dodatkowo płatne: bilard, masaże, gondola w lagunie oświetlenie kortów tenisowych i wypożyczenie sprzętu. Dla najmłodszych: animacje, plac zabaw, brodzik oraz zjeżdżalnie.

Internet

Wi-Fi w lobby i pokojach bezpłatne.

www.pickalbatros.com

KOD IMPREZY: ESH **CENY** za os. w pok. 2 os. w zł

	cena w promocji już od		cena katalogowa	
Terminy	1 tydz.	2 tyg.	1 tydz.	2 tyg.
Listopad od	**2299**	**3249**	**4199**	**5770**
Grudzień od	**2140**	**3119**	**4049**	**5699**
Styczeń od	**2350**	**3319**	**4230**	**5849**
Luty od	**2379**	**3329**	**4349**	**5930**
Marzec od	**2370**	**3330**	**4299**	**5899**
Kwiecień od	**2299**	**3270**	**4199**	**5799**
Cena za os. dorosłą na dost. już od		**2370**		**3320**
Cena za dziecko (2-7 lat) już od		**1470**		**1499**

7 dni | 14 dni **Długość pobytu: 7 lub 14 dni**

Wyloty w: soboty

Podane ceny są pełnymi cenami „od" dla imprezy rozpoczynającej się w miesiącu wskazanym w tabeli i wylotu/wyjazdu z Warszawy. Dostępność miejsc w cenach promocyjnych jest ograniczona. Aktualne ceny, dopłaty, wyloty/wyjazdy z innych miast, możliwe długości pobytu, dni wylotu z poszczególnych lotnisk, typy pokoi, dopłaty i usługi do sprawdzenia w punktach sprzedaży lub na R.pl

Sprawdź ceny i terminy na: R.pl

CENA OD
2140 zł

Egipt | Sharm el Sheikh

Aloha Resort – Sharm el Sheikh ☀☀☀☀

Kategoria lokalna: ****

Komfortowy hotel z fantastyczną, wakacyjną atmosferą oraz świetną obsługą. Dobra propozycja dla par oraz miłośników nurkowania. Polecamy!

All Inclusive | **Przy plaży** | **Fit & Fun** | **We dwoje** | **Dla rodzin**



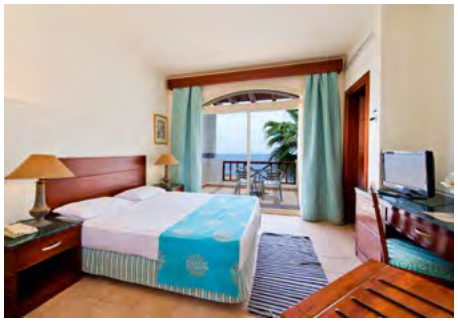

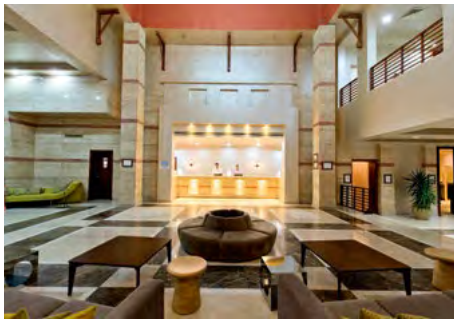



Położenie

Kompleks hotelowy otoczony pięknym, zadbanym ogrodem o powierzchni ok. 40 000 m². W odległości ok. 4 km od Old Market i ok. 7 km od Naama Bay. Do centrum Naama Bay raz dziennie kursuje bezpłatny bus hotelowy (z wyjątkiem weekendów, wymagana wcześniejsza rezerwacja). W pobliżu hotelu znajduje się kilka sklepów z pamiątkami, kafejek i restauracji. Ok. 18 km od międzynarodowego lotniska w Sharm El Sheikh.

Plaża

Obiekt usytuowany bezpośrednio przy plaży, z dostepem do rafy koralowej. Serwis plażowy - bezpłatny. Zejście do morza z pomostu.

Do dyspozycji gości

Hotel składający się z ponad dwudziestu 1-piętrowych willi. Recepcja 24 - godz. Restauracja główna Aloha (międzynarodowa), kilka barów: lobby bar Welcome, bar przy basenie Palma, bar na plaży Mare Roso, shisha, duży słoneczny taras, ogród, parking. Ponadto duży basen o nieregularnym kształcie (podgrzewany w okresie zimowym). Leżaki, parasole i ręczniki - bezpłatne.

Pokoje

Hotel oferuje ponad 200 pokoi. Pokoje standardowe - 2-osobowe (możliwość dostawki dla dziecka lub osoby dorosłej), wyposażone są w łazienkę (prysznic, wc, suszarka do włosów), klimatyzację, TV-sat, sejf (bezpłatnie), telefon, minibar (odpłatnie). Większość pokoi posiada balkon lub taras z widokiem na ogród lub basen, część pokoi posiada balkon francuski (okno balkonowe oraz balustradę). W pokojach typu standard przy zakwaterowaniu 2+2, jedno z dzieci śpi z rodzicami, hotel gwarantuje tylko 1 dostawkę.

Wyżywienie

All Inclusive obejmuje śniadania (07:00-10:00), obiady (12:30-14:30) i kolacje (19:00-21:00) w formie bufetu w restauracji głównej. Ponadto lekkie przekąski w barze na plaży (12:00-13:00). Lokalne napoje bezalkoholowe i napoje alkoholowe (11:00-24:00) dostępne są w wyznaczonych barach. Na plaży w opcji all inclusive serwowane sa tylko napoje bezalkoholowe. Hotel zastrzega sobie prawo do zmiany zakresu usług objętych formułą all inclusive (np. godzin serwowania posiłków).

Program sportowy i animacyjny

Dla aktywnych hotel oferuje program animacyjny, aqua aerobik, siatkówkę plażową, piłkę wodną, siłownię, tenis stołowy, rzutki. Ponadto za dodatkową opłatą: bilard, Spa Center: masaże, sauna, jacuzzi, centrum nurkowe. Dla najmłodszych mini klub (czynny okresowo).

Internet

Internet Wi-Fi w lobby - bezpłatny.

www.otiumhotels.com

KOD IMPREZY: ESH **CENY** za os. w pok. 2 os. w zł

	cena w promocji już od		cena katalogowa	
Terminy	1 tydz.	2 tyg.	1 tydz.	2 tyg.
Listopad od	**2149**	**2899**	**3849**	**5099**
Grudzień od	**1969**	**2799**	**3699**	**5020**
Styczeń od	**2269**	**3190**	**4020**	**5549**
Luty od	**2360**	**3250**	**4230**	**5720**
Marzec od	**2369**	**3269**	**4199**	**5699**
Kwiecień od	**2299**	**3199**	**4099**	**5599**
Cena za os. dorosłą na dost. już od		**2170**		**2899**
Cena za dziecko (2-7 lat) już od		**1470**		**1499**

7 dni | 14 dni **Długość pobytu: 7 lub 14 dni**

Wyloty w: soboty

Podane ceny są pełnymi cenami „od" dla imprezy rozpoczynającej się w miesiącu wskazanym w tabeli i wylotu/wyjazdu z Warszawy. Dostępność miejsc w cenach promocyjnych jest ograniczona. Aktualne ceny, dopłaty, wyloty/wyjazdy z innych miast, możliwe długości pobytu, dni wylotu z poszczególnych lotnisk, typy pokoi, dopłaty i usługi do sprawdzenia w punktach sprzedaży lub na R.pl

Sprawdź ceny i terminy na: R.pl

CENA OD
1969 zł

Egipt | Sharm el Sheikh

Charmilion Sea Life – Sharm el Sheikh ☀☀☀☀

Kategoria lokalna: ****

Świetna lokalizacja przy szerokiej i piaszczystej plaży z bogatą ofertą sportowo- rekreacyjną. Polecamy dla par i miłośników aktywnych wakacji.

All Inclusive | **Przy plaży** | **We dwoje** | **Dla rodzin**









Położenie

Komfortowy hotel, otoczony pięknym ogrodem, należący do rozległego kompleksu wakacyjnego, który tworzy wraz z siostrzanym hotelem Sea Club. W odległości 6 km od międzynarodowego lotniska w Sharm el Sheikh.

Plaża

Obiekt położony przy szerokiej, piaszczystej plaży. Serwis plażowy -bezpłatny. Wejście do morza z pomostu.

Do dyspozycji gości

Hotel zbudowany w 2004 r., składający się z budynku głównego z recepcją oraz bungalowów. Recepcja, sejf, lobby, room service, restauracja główna (bufet; kuchnia międzynarodowa, dania wegetariańskie), 4 restauracje a'la carte (płatne): Teppanyaki (kuchnia japońska), El Diwaneya (kuchnia egipska i libańska) Il Pescatore – owoce morza oraz restauracja francuska, bary: w lobby, na plaży, przy basenie, Francis Drake Pub, amfiteatr, bankomat (w hotelu Sea Club), opieka medyczna (płatna), fryzjer, pasaż handlowy (jubiler, sklep z pamiątkami), basen - leżaki i parasole bezpłatne.

Pokoje

Hotel posiada ponad 280 pokoi. Pokoje standardowe - (pow. ok. 41 m²) - 2 - osobowe (możliwość dostawki), z łazienką (prysznic, suszarka do włosów). Wyposażone w klimatyzację, telefon, TV--sat, sejf, minibar (woda w dniu przyjazdu bezpłatna), balkon lub taras. Pokoje z widokiem na morze -dodatkowo płatne.

Wyżywienie

All Inclusive w formie bufetu: śniadania (7:00-10:30), lunch (12:30-14:30), kolacje (18:30-22:00) serwowane w formie bufetu. Lekkie przekąski serwowane w wyznaczonych barach, lokalne napoje bezalkoholowe i alkoholowe (10:00-23:00), na plaży napoje bezalkoholowe (10:00 do zachodu słońca). Importowane napoje bezalkoholowe i alkoholowe, lody, soki ze świeżych owoców - dodatkowo płatne. .

Program sportowy i animacyjny

2 korty tenisowe z wypożyczalnią sprzętu na terenie hotelu Charmillion club resort (oświetlenie kortu płatne 12 USD/godz.), tenis stołowy, siatkówka, rzutki, piłka nożna, animacje, dyskoteka (23:00-2:00) oraz dodatkowo płatne: bilard, centrum Spa w hotelu Sea Club (sauna, jacuzzi, salon masażu, łaźnia turecka, zabiegi odnowy biologicznej), centrum nurkowe w hotelu Charmillion club resort, sporty wodne na plaży.

Internet

W lobby internet Wi-Fi bezpłatny.

www.seagroupresorts.com

KOD IMPREZY: ESH **CENY** za os. w pok. 2 os. w zł

	cena w promocji już od		cena katalogowa	
Terminy	1 tydz.	2 tyg.	1 tydz.	2 tyg.
Listopad od	**2199**	**2999**	**3930**	**5270**
Grudzień od	**2040**	**2869**	**3799**	**5199**
Styczeń od	**2270**	**3120**	**4049**	**5470**
Luty od	**2369**	**3219**	**4199**	**5599**
Marzec od	**2470**	**3480**	**4399**	**6070**
Kwiecień od	**2399**	**3420**	**4270**	**5970**
Cena za os. dorosłą na dost. już od		**2220**		**3020**
Cena za dziecko (2-7 lat) już od		**1470**		**1499**

7 dni | 14 dni **Długość pobytu: 7 lub 14 dni**

Wyloty w: soboty

Podane ceny są pełnymi cenami „od" dla imprezy rozpoczynającej się w miesiącu wskazanym w tabeli i wylotu/wyjazdu z Warszawy. Dostępność miejsc w cenach promocyjnych jest ograniczona. Aktualne ceny, dopłaty, wyloty/wyjazdy z innych miast, możliwe długości pobytu, dni wylotu z poszczególnych lotnisk, typy pokoi, dopłaty i usługi do sprawdzenia w punktach sprzedaży lub na R.pl

Sprawdź ceny i terminy na: R.pl

CENA OD
2040 zł

Egipt | Sharm el Sheikh

Falcon Naama Star – Sharm el Sheikh ☀☀☀

Kategoria lokalna: ***

Miejski hotel, który będzie świetnym wyborem na budżetowe wakacje. Atutem jest przyjazna atmosfera w hotelu, czyste i schludne pokoje. Miłośników wakacyjnych rozrywek ucieszą wieczorne animacje oraz bliskość lokalnych klubów i restauracji.

All Inclusive **We dwoje** **Dla rodzin**









Położenie

Hotel położony w centrum Sharm El Sheikh, w rozrywkowo-handlowej dzielnicy, zaledwie 10 minut spacerem od plaży Naama Bay. W sąsiedztwie znajdują się inne hotele, sklepy, restauracje, bary, kluby nocne oraz centrum handlowe. Port lotniczy w Sharm El Sheikh ok. 15 km od hotelu.

Plaża

Położony ok. 700 m od wąskiego odcinka prywatnej, piaszczystej plaży - Viva Beach. Leżaki, parasole i ręczniki - bezpłatnie.

Do dyspozycji gości

W hotelu znajdują się: 24-godzinna recepcja, lobby, restauracja główna, lobby bar, bar przy basenie oraz bar na plaży (dodatkowo płatny). Zewnętrzny basen ze słodką wodą oraz oddzielny brodzik dla dzieci, otoczone są tarasem słonecznym (leżaki, parasole i ręczniki bezpłatnie). Dodatkowo w hotelu dostępne (płatne): SPA, kącik z shishą, sklepiki z pamiątkami.

Pokoje

W 2-piętrowym budynku hotelu mieści się ponad 180 schludnych, skromnie urządzonych pokoi. Standardowe pokoje 2-os. (z możliwością dostawki) są wyposażone w: łazienkę (prysznic, WC, suszarka do włosów), klimatyzację, TV-sat., telefon, sejf, mini bar (dodatkowo płatny), część pokoi posiada balkon lub taras.

Wyżywienie

All Inclusive obejmuje: śniadania (07:00-09:30), obiady (13:00-15:00), kolacje (19:00-21:30) w formie bufetu w restauracji głównej. Dostępne są również lokalne napoje alkoholowe (12:00-24:00) oraz wybrane napoje bezalkoholowe (10:00-24:00) serwowane w barach na terenie hotelu. Dodatkowo płatne: przekąski i napoje w barze na plaży, markowe alkohole, świeżo wyciskane soki, specjalne kawy oraz inne niewymienione powyżej napoje i posiłki. Hotel zastrzega sobie prawo do zmiany zakresu usług objętych formułą all inclusive (np. godzin serwowania posiłków).

Program sportowy i animacyjny

W ciągu dnia program animacyjny, gry i zabawy, a wieczorami występy na żywo. W hotelu oferowane są również: bilard i tenis stołowy. Dla dzieci przygotowano brodzik i wysokie krzesełka w restauracji. Za opłatą: SPA oraz centrum sportów wodnych i centrum nurkowe przy plaży.

Internet

Internet Wi-Fi w lobby bez opłat.
www.falcon-hotels.com

KOD IMPREZY: ESH **CENY** za os. w pok. 2 os. w zł

	cena w promocji już od		cena katalogowa	
Terminy	1 tydz.	2 tyg.	1 tydz.	2 tyg.
Listopad od	**1899**	**2399**	**3430**	**4270**
Grudzień od	**1740**	**2269**	**3299**	**4199**
Styczeń od	**1869**	**2340**	**3349**	**4130**
Luty od	**1950**	**2450**	**3549**	**4399**
Marzec od	**1929**	**2470**	**3499**	**4399**
Kwiecień od	**1899**	**2399**	**3430**	**4270**
Cena za dziecko (0-7 lat) już od		**1470**		**1499**

7 dni | 14 dni **Długość pobytu: 7 lub 14 dni**

Wyloty w: soboty

Podane ceny są pełnymi cenami „od" dla imprezy rozpoczynającej się w miesiącu wskazanym w tabeli i wylotu/wyjazdu z Warszawy. Dostępność miejsc w cenach promocyjnych jest ograniczona. Aktualne ceny, dopłaty, wyloty/wyjazdy z innych miast, możliwe długości pobytu, dni wylotu z poszczególnych lotnisk, typy pokoi, dopłaty i usługi do sprawdzenia w punktach sprzedaży lub na R.pl

Sprawdź ceny i terminy na: R.pl

CENA OD
1740 zł



→ Wyloty z: Warszawa, Gdańsk, Katowice, Poznań, Wrocław

Egipt
Hurghada

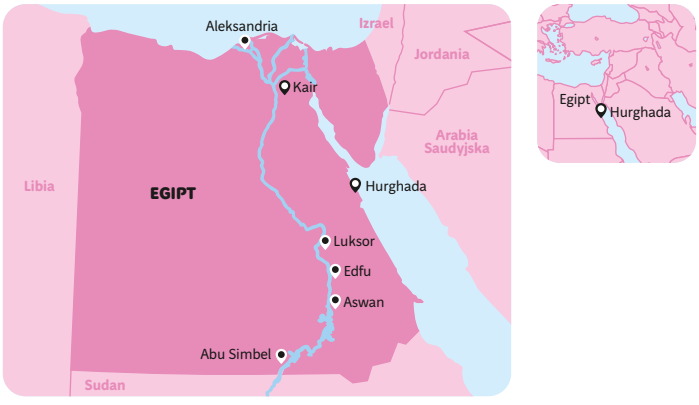

Hurghada – najpopularniejszy kurort Egiptu, gdzie afrykańskie słońce i ciepłe morze przyciągają turystów z całego świata. Cudowna fauna i flora oraz bajeczne kolory raf koralowych, a także hotele o dobrym standardzie, liczne atrakcje – delfinarium, aquaparki oraz bliskość zabytków starożytnego Egiptu zapewniają niezapomniane wakacje!

W regionie

Hurghada

Najpopularniejsza miejscowość wakacyjna nad Morzem Czerwonym, będąca połączeniem szerokich piaszczystych plaż, błękitnego morza oraz gwarancji słonecznej pogody. Wyrosła od małej wioski rybackiej na ciągnącą się kilometrami oazę słońca i czystego morza – obecnie strefa turystyczna rozciąga się na ok. 40 km wzdłuż wybrzeża! To jeden z niewielu kurortów turystycznych, gdzie większość hoteli leży tuż przy plaży, kusząc amatorów leniwego wypoczynku nad morzem. Dzięki bliskości cudów starożytnego świata, takich jak Luksor z Doliną Królów czy Kom Ombo, jednocześnie stanowi fantastyczną bazę wypadową dla wycieczek objazdowych. Także miłośnicy sportów wodnych znajdą tutaj ogrom atrakcji – liczne centra nurkowe i kitesurfingu mieszczące się w hotelach oferują aktywny wypoczynek.

W Hurghadzie i okolicy znajdziecie ponad 50 raf koralowych. Dlatego jest to jedno z najlepszych miejsc do nurkowania na świecie.

Świadczenia

Cena podstawowa obejmuje: przelot samolotem, opłaty lotniskowe, transfery lotnisko - hotel - lotnisko, 7, 10, 11 lub 14 rozpoczętych dób hotelowych, wyżywienie wg opisu zakwaterowania, obsługę polskiego przedstawiciela podczas odprawy na lotnisku w Polsce, opiekę polskojęzycznego rezydenta, pakiet ubezpieczeniowy TU Europa - wariant podstawowy (NNW, KL, Assistance i bagaż).

Cena podstawowa nie obejmuje: wizy egipskiej (płatna na lotnisku ok. 25 USD/os.), wycieczek lokalnych, posiłków innych niż wymienione w opisie wyżywienia przy każdym z hoteli, napojów do posiłków jeśli w opisie hoteli nie podano inaczej oraz innych wydatków osobistych.

Informacje ogólne

Wiza

Każdy podróżny musi mieć paszport ważny przynajmniej 6 miesięcy od daty wyjazdu z Egiptu. Obywatele polscy uzyskują wizę przy przekraczaniu granicy egipskiej (na lotnisku). Wiza ważna jest 30 dni, jest stemplowana do paszportu i kosztuje 25 USD.

Czas

Zimą +1 godzinę w stosunku do czasu polskiego, latem taki sam jak w Polsce.

Język urzędowy

Arabski (dialekt egipski)

Waluta

EGP - funt egipski. 1 USD = ok. 16,5 EGP; 1 EUR = ok. 18,5 EGP. Warto zabrać euro lub dolary. Pieniądze można wymienić w kantorach lub maszynach do wymiany walut w hotelach i w bankach. Należy zabrać gotówkę, płacenie kartami kredytowymi i korzystanie z bankomatów może być utrudnione.

Elektryczność

Napięcie 220 V, 50 Hz. Urządzenia z polskimi wtyczkami działają bez problemów.

Telefony

Telefony komórkowe działają w miejscowościach turystycznych i w miastach. Rozmowy zagraniczne są bardzo drogie. Koszty połączeń w roamingu prosimy sprawdzać przed wyjazdem u operatora.

Sezonowość

Zwykle wysoki sezon turystyczny w Egipcie trwa od połowy czerwca do połowy września.

Orientacyjne ceny

Obiad w restauracji od 50 EGP; woda 1l - 6 EGP; piwo w barze od 16 EGP; kawa w kawiarni od 15 EGP. Należy się targować, szczególnie przy większych zakupach i kupnie pamiątek. W wielu obiektach zabytkowych możliwe opłaty za fotografowanie, mogą wynosić od 50 do nawet 400 EGP.

Wyloty

Wyloty z: Warszawy, Gdańska, Katowic, Poznania i Wrocławia. Zbiórka na 2 godz. Przed planowanym wylotem przy stanowisku Rainbow na lotnisku. Aktualne rozkłady lotów prosimy sprawdzać na: **R.pl/rozklady**.

Średnie temperatury

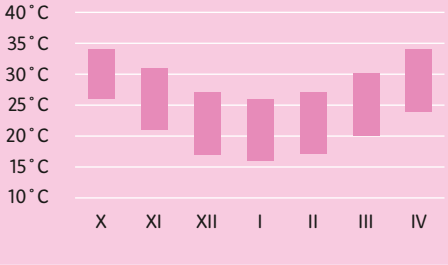


Karnak

Egipt
Hurghada
Atrakcje i wycieczki fakultatywne

Sprawdź na: R.pl/wycieczki-fakultatywne

Najpopularniejsza miejscowość wakacyjna nad Morzem Czerwonym, będąca połączeniem szerokich piaszczystych plaż, błękitnego morza oraz gwarancji słonecznej pogody. To jeden z niewielu kurortów turystycznych, gdzie większość hoteli leży tuż przy plaży, kusząc amatorów leniwego wypoczynku nad morzem. Dzięki bliskości cudów starożytnego świata, takich jak Luksor z Doliną Królów czy Kom Ombo stanowi też bazę wypadową dla wycieczek objazdowych. Miłośnicy sportów wodnych znajdą tutaj liczne centra nurkowe i kitesurfingu.

Justyna Pienkowska
Rezydent Rainbow



Wycieczki fakultatywne

Kair – centrum arabskiego świata
Wycieczka rozpoczyna się we wczesnych godzinach rannych transferem do Kairu. Śniadanie w formie suchego prowiantu. Program: Giza - jeden z siedmiu cudów świata - Piramidy: Cheopsa, Chefrena i Mykerynosa (wejście do piramidy Cheopsa dodatkowo płatne ok. 400 LE/os.), Sfinks oraz świątynia mumifikacji Chefrena, perfumeria, lunch (napoje płatne dodatkowo). Kolejno Muzeum Egipskie - znajduje się tam m. in. skarb Tutenhamona – słynna maska i sarkofag (pokój mumii królewskich - dodatkowo płatny ok. 200 LE, za opłatą ok. 50 LE możliwość wykonywania zdjęć w muzeum). Powrót do Hurghady około 23:00. W hotelu zamówiona jest późna kolacja. Cena od 389 zł/os.

Luxor
Wycieczka rozpoczyna się w godzinach porannych. Śniadanie w formie suchego prowiantu. Przejazd przez pustynię, następnie przejazd wzdłuż Nilu, gdzie można zaobserwować codzienne życie rolników. Program: Świątynia w Karnaku (aleja sfinksów, sala hypoksylowa), Dolina Królów (wejście do 3 grobowców, możliwość wejścia również do grobowca Tutenhamona ok. 300 LE), Świątynia królowej Hatszepsut, Kolosy Memnona, fabryka alabastru, przeprawa przez Nil, w międzyczasie lunch (napoje dodatkowo płatne). Powrót do Hurghady ok. 22:00. W hotelu zamówiona jest późna kolacja. Cena od 389 zł/os.

Sahara Park
Wycieczka rozpoczyna się około godziny 13:00. Przejazd na pu-



stynie do bazy z quadami, następnie jazda quadami po pustyni, około 45 min. Po jeździe na quadach, następnie przejazd przez pustynię terenowymi jeepami do wioski beduińskiej. Zwiedzanie wioski, w programie przejażdżka na wielbłądach, pieczenie chleba z beduinami, apteka beduińska, przejażdżka samochodami terenowymi typu spidery. Następnie kolacja w formie bufetu, napój do kolacji oraz Orientalne Show-taniec brzucha, wirujący derwisz, folklor arabski. Powrót do hoteli około 21:00. Cena od 199 zł/os.

Mahmya
Wycieczka rozpoczyna się w godzinach porannych, następnie transfer do portu Mahmya i wypłynięcie w kierunku wyspy (rejs około 45 min.) Po dopłynięciu do pięknej, piaszczystej plaży Mahmya chwila relaksu. Następnie wypłynięcie łodzią na pełne morze i około godziny snorkowania na jednej z najpiękniejszych raf Morza Czerwonego – Sabine. Po snorklingu powrót na wyspę, lunch. Po obiedzie czas na odpoczynek, kąpiele słoneczne oraz morskie i snorkowanie. Możliwość skorzystania z atrakcji, które oferuje Mahmya – boisko do piłki nożnej, siatkowej, parasole i maty plażowe. Do dyspozycji gości restauracje, bar oraz punkt pomocy medycznej. Cena od 329 zł/os.

Giftun
Wycieczka zaczyna się w godzinach porannych, przejazd do portu, a następnie wypłynięcie statkiem w morze. Snurkowanie na pełnym morzu na dwóch różnych rafach koralowych. Następnie pobyt na piaszczystej plaży wyspy Giftun. Cena od 119 zł/os.

City Tour
Przejazd do centrum miasta, panorama Hurghady oglądana z nadmorskiej promenady. Odwiedzimy też nową Marinę krótki odpoczynek w kawiarni. Następnie wizyta na targu rybnym oraz w największym meczecie w Hurghadzie (możliwość wejścia do środka). Później przejedziemy do najstarszej dzielnicy miasta Dahar, gdzie zwiedzimy Kościół Koptyjski. W ramach wycieczki odwiedzimy perfumerię oraz sklep z pamiątkami. Powrót do hoteli w godzinach wieczornych.

Paradise
Wycieczka morska rozpoczyna się wypłynięciem w morze w godzinach porannych. Postój na pełnym morzu przy rafach koralowych, czas na snurkowanie, możliwość podziwiania raf koralowych, fauny i flory Morza Czerwonego. Następnie dopłyniemy do wyspy Giftun, gdzie na pięknej, piaszczystej plaży „Paradise" spędzimy około 3 godziny. Możliwość snurkowania bezpośrednio z plaży, program animacyjny do dyspozycji gości, parasole, maty, bar i toalety. Cena od 199 zł/os.

Nurkowanie głębinowe
Wycieczka rozpoczyna się wypłynięciem w morze w godzinach porannych. Krótkie szkolenie na łodzi w języku polskim. Dwa zanurzenia pod wodę w pełnym akwalungu z instruktorem, każde zanurzenie pod wodę trwa około 20 minut. Dodatkowo możliwość snorkowania, obiad na statku i napoje bezalkoholowe w cenie. Rafy koralowe i ryby na wyciągnięcie ręki, dla zainteresowanych możliwość kursu nurkowego PADI - szczegóły u rezydentów. Cena od 199 zł/os.

Z dziećmi

Delfinarium
Jedyna taka okazja, żeby obejrzeć show z udziałem przeuroczych delfinów: salta i skoki oraz różne zabawy z przedmiotami w wodzie i z instruktorem. To niezapomniany i fantastyczny 45-minutowy pokaz sztuczek i umiejętności tych inteligentnych ssaków! Za dopłatą możliwość pływania z delfinami.

Dla aktywnych

Sporty wodne
Dla aktywnych gości hotele oferują sprzęt do sportów wodnych, z którego korzystanie jest z reguły płatne. Miła dawka orzeźwienia i niezapomnianych sportowych emocji po całodniowym upale!

Relaks

Na zakupy do Senzo Mall w Hurghadzie!
Galeria handlowa Senzo usytuowana jest przy Safaga Road 61111. W galerii m.in.: szereg sklepów, z których wiele reprezentuje dobrze znane, międzynarodowe marki, ale również strefę gastronomiczną, supermarket oraz park rozrywki.

Ekskluzywna zabawa w Little Budda
Na wieczór w ekskluzywnym wydaniu w najdroższej dyskotece w Hurghadzie nie trzeba nikogo namawiać. Pomimo, że wstęp kosztuje blisko 20 USD/os, to lokal przyciąga turystów niesamowitym klimatem, wystrojem oraz wyśmienitą muzyką. Można tutaj skosztować świetnych drinków i w gronie przyjaciół spędzić naprawdę niezapomniany wieczór.

Uwaga! Zamieszczone tutaj opisy wycieczek fakultatywnych są podane wyłącznie informacyjnie i nie stanowią oferty handlowej. Listę dostępnych wycieczek fakultatywnych do sprzedaży w Polsce oraz aktualne ceny można znaleźć w serwisie internetowym pod adresem ***R.pl/wycieczki-fakultatywne****, Call Center, Oddziałach oraz punktach agencyjnych. Natomiast pełny wykaz dostępnych atrakcji lokalnych oferowanych na miejscu wraz z ich cenami jest dostępny u naszych rezydentów.*








Giza





Egipt Hurghada

Amarina Abu Soma Resort & Aqua Park – Hurghada

Kategoria lokalna: *****

Wygoda, elegancja, czystość, wyjątkowa obsługa, rozrywka i jakość jedzenia to największe atuty hotelu. Piaszczysta plaża, rozległa strefa basenowa ze zjeżdżalniami i bogate zaplecze rekreacyjne dostarczą wielu niezapomnianych wrażeń zarówno dla rodzin z dziećmi jak i osób marzących o wypoczynku i relaksie! Nowocześnie zaprojektowane, przestronne pokoje zapewniają Gościom nowe doświadczenie luksusu i komfortu.

All Inclusive | Przy plaży | Fit & Fun | Dla rodzin | Aquapark



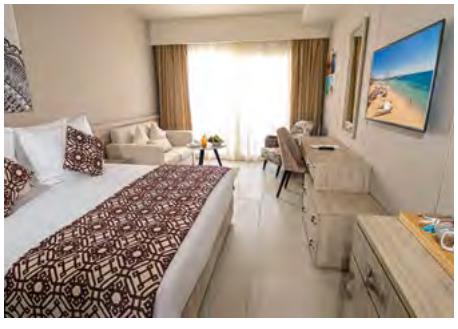



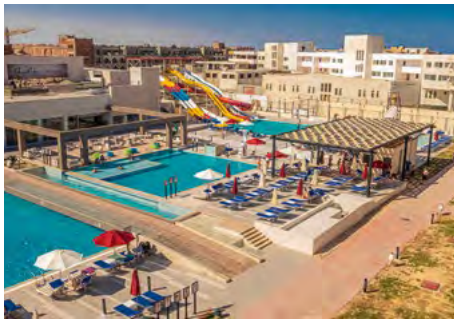

Położenie

Niedawno otwarty, luksusowy hotel położony w idyllicznej i ekskluzywnej oazie Abu Soma, bezpośrednio przy piaszczystej plaży, w odległości ok. 45 minut jazdy od lotniska w Hurghadzie.

Plaża

Prywatna, piaszczysta plaża o długości około 200 m. Leżaki i parasole na plaży bezpłatnie.

Do dyspozycji gości

Całodobowa recepcja, przestronne lobby, 4 restauracje, w tym: główna "Elements", włoska "Luca Toni", serwująca ryby oraz serwująca potrawy kuchni orientalnej "Zeina", lobby bar "Turuoise", 2 bary przy basenie: "Tropicana" i "Sea Shark", 2 bary przy plaży, 5 basenów zewnętrznych (w tym jeden z podgrzewana wodą w sezonie zimowym), basen dla dzieci, niewielki park wodny (6 zjeżdżalni). Do dyspozycji także siłownia (07:00-21:00) a za dodatkową opłatą centrum SPA, pralnia, sklepiki z pamiątkami.

Pokoje

Każdy z ponad 390 przestronnych pokoi wyposażony jest w komfortowe, nowoczesne meble i prywatne balkony z widokiem na eleganckie ogrody, baseny lub na Morze Czerwone. W każdym pokoju znajduje się łazienka (wanna lub prysznic, wc, suszarka do włosów), klimatyzacja, TV-SAT, sejf, telefon, zestaw do parzenia kawy i herbaty, minibar (dodatkowo płatny). Do pokoju dostarczana codziennie 1 mała butelka wody na osobę – bezpłatnie.

Wyżywienie

All Inclusive - posiłki w formie bufetu: wczesne śniadanie (lobby bar, 05:00 - 07:00), śniadanie (restauracja główna i orientalna, 07:00 - 10:00), późne śniadanie (restauracja orientalna, 10:30 - 11:30), obiad (restauracja główna, 12:30 - 14:30), kolacja (restauracja główna, 18:30-22:00), przekąski i lody (bar przy basenie, 12:00 - 17:00), późna kolacja (orientalna restauracja, 23:00 – 00:00). Ponadto napoje: gorące, zimne, lokalne alkoholowe i bezalkoholowe (bary przy basenie i na plaży 10:00-18:00; bar w lobby: przez całą dobę, w godzinach 00:00-10:00 tylko napoje bezalkoholowe; London Pub 19:00-00:00). Raz na pobyt - kolacja w restauracji włoskiej lub orientalnej bezpłatnie (wymagana wcześniejsza rezerwacja).

Program sportowy i animacyjny

Hotel oferuje szeroki zakres animacji i rozrywek dla dzieci i dorosłych w ciągu dnia i wieczorem. Ponadto siatkówka plażowa, wodne polo, aqua arobic, tenis stołowy, łucznictwo, rzutki, minigolf, kort tenisowy (wypożyczenie sprzętu i oświetlenie dodatkowo płatne). Za dodatkową opłatą: zabiegi w centrum odnowy biologicznej (masaże, sauna, jaccuzzi, salon kosmetyczny, fryzjer), sporty wodne i centrum nurkowe. Dla dzieci w różnym wieku - miniklub (4-7 lat), plac zabaw, brodzik ze zjeżdżalnią.

Internet

Wi-Fi dostepny w lobby, w pokojach hotelowych w ograniczonym zakresie.

www.amarinahotels.com

KOD IMPREZY: EHU **CENY** za os. w pok. 2 os. w zł

	cena w promocji już od		cena katalogowa	
Terminy	1 tydz.	2 tyg.	1 tydz.	2 tyg.
Listopad od	**2179**	**3079**	**4020**	**5520**
Grudzień od	**1899**	**2829**	**3789**	**5199**
Styczeń od	**2150**	**3129**	**3970**	**5599**
Luty od	**2259**	**3270**	**4199**	**5799**
Marzec od	**2259**	**3300**	**4199**	**5899**
Kwiecień od	**2250**	**3250**	**4130**	**5799**
Cena za os. dorosłą na dost. już od	**2130**	**3020**		
Cena za dziecko (0-7 lat) już od	**1399**	**1420**		

7 dni | 14 dni **Długość pobytu: 7 lub 14 dni**

Wyloty w: czwartki

Podane ceny są pełnymi cenami „od" dla imprezy rozpoczynającej się w miesiącu wskazanym w tabeli i wylotu/wyjazdu z Warszawy. Dostępność miejsc w cenach promocyjnych jest ograniczona. Aktualne ceny, dopłaty, wyloty/wyjazdy z innych miast, możliwe długości pobytu, dni wylotu z poszczególnych lotnisk, typy pokoi, dopłaty i usługi do sprawdzenia w punktach sprzedaży lub na R.pl

Sprawdź ceny i terminy na: R.pl

CENA OD **1899 zł**

Egipt Hurghada

Labranda Royal Makadi – Hurghada

Kategoria lokalna: *****

Świetny hotel atrakcyjnie położony w Zatoce Makadi tuż przy plaży, polecany szczególnie dla rodzin z dziećmi ze względu na liczne animacje oraz organizowane zabawy. Bogata oferta all inclusive, ogromny wybór restauracji i barów, luksus, profesjonalna obsługa - z pewnością zachwyci wszystkich szukających wakacyjnego relaksu gości. Serdecznie polecamy!

All Inclusive | Przy plaży | We dwoje | Dla rodzin



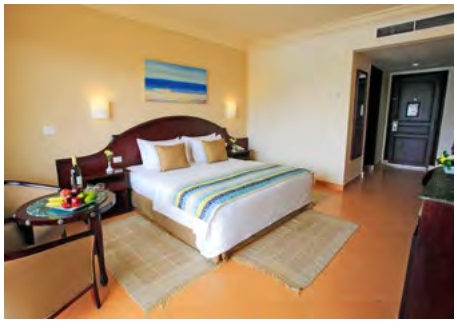

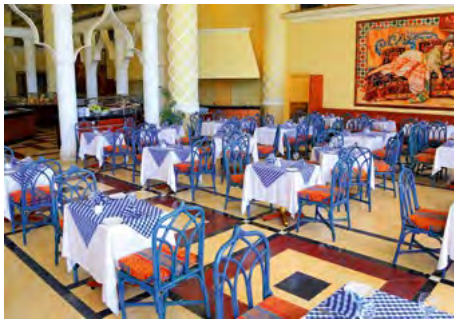



Położenie

Elegancki, zadbany kompleks hotelowy znajduje się tuż przy pięknej plaży położonej w spokojnej zatoce Makadi. Do lotniska w Hurghadzie odległość ok. 30 km.

Plaża

Prywatna piaszczysta plaża tuż przy hotelu. Leżaki, parasole i ręczniki na plaży dostępne bezpłatnie.

Do dyspozycji gości

Całodobowa recepcja, przestronne lobby, sklepy z pamiątkami, restauracja główna Blue Lagoon (kuchnia międzynarodowa oraz wieczory tematyczne), Trattoria Il Mar Rosso przy plaży serwująca dania w formie bufetu, restauracja a'la carte Il Rondo z kuchnią włoską, ponadto 4 restauracje przy Labranda Promanade (wymagana wcześniejsza rezerwacja, płatne): grecka Taverna Paros, kubańska Pequena Habana, amerykański Rock & Roll Burger House oraz chińska Yum Asian Kitchen and Bar. Na terenie hotelu także bary: Golden Sun w lobby, Terrace na tarasie oraz Tropicana i Rock Pool przy basenie a przy Promenadzie (płatne) kawiarnia Cafe Cairo oraz lodziarnia Giardino delle Rose. Do dyspozycji gości również 3 baseny i brodzik dla dzieci otoczone dużym tarasem słonecznym (leżaki, parasole i ręczniki przy basenie bezpłatne). Za opłatą usługi fryzjerskie, prania oraz opiekunka do dzieci.

Pokoje

Hotel oferuje ponad 500 funkcjonalnie urządzonych pokoi rozlokowanych w trzykondygnacyjnych budynkach. Wszystkie pokoje 2-os. z możliwością jednej dostawki, wyposażone w łazienkę (prysznic, WC, suszarka do włosów), klimatyzację, TV-sat., telefon, sejf (bezpłatny), mini bar (płatny dodatkowo), balkon lub taras z widokiem na ogród lub na basen. Dostępne również pokoje rodzinne.

Wyżywienie

All inclusive obejmuje: śniadania (07:00-11:00), obiady (12:00-15:00), kolacje tematyczne (18:30-21:30) w formie bufetu w restauracji głównej Blue Lagoon. Przekąski (12:00-17:00 i 23:00-01:00) i lokalne napoje alkoholowe i bezalkoholowe dostępne w wyznaczonych barach (10:00-00:00), w tym przy basenie (10:00-do zachodu słońca). Za dopłatą: markowe alkohole, świeżo wyciskane soki, kawy smakowe oraz shisha (17:00-23:00).

Program sportowy i animacyjny

Bogaty program animacji w ciągu dnia i wieczorem, m.in.: muzyka na żywo, pokazy, przedstawienia, gry i zabawy. Bezpłatnie: siłownia, siatkówka plażowa, bilard (1 godz./ dzień), squash (1 godz./dzień), ping pong (30min./dzień), rowerki wodne (30min./dzień). Za dodatkową opłatą: zabiegi pielęgnacyjne w centrum SPA, sauna, jacuzzi, masaże, korty tenisowe, sporty wodne przy plaży. Dla dzieci: zajęcia w mini klubie, plac zabaw, brodzik i menu dla najmłodszych w restauracji.

Internet

Wi-Fi bezpłatne w hotelowym lobby.

www.labranda.com/en/hotel/labranda-royal-makadi.html

KOD IMPREZY: EHU **CENY** za os. w pok. 2 os. w zł

	cena w promocji już od		cena katalogowa	
Terminy	1 tydz.	2 tyg.	1 tydz.	2 tyg.
Listopad od	**2449**	**3549**	**4520**	**6349**
Grudzień od	**1999**	**3099**	**3849**	**5699**
Styczeń od	**2480**	**3970**	**4570**	**7049**
Luty od	**2500**	**3700**	**4630**	**6630**
Marzec od	**2379**	**3649**	**4430**	**6520**
Kwiecień od	**2490**	**3770**	**4549**	**6720**
Cena za os. dorosłą na dost. już od		**2230**		**3249**
Cena za dziecko (2-6 lat) już od		**1399**		**1420**

7 dni | 14 dni **Długość pobytu: 7 lub 14 dni**

Wyloty w: czwartki

Podane ceny są pełnymi cenami „od" dla imprezy rozpoczynającej się w miesiącu wskazanym w tabeli i wylotu/wyjazdu z Warszawy. Dostępność miejsc w cenach promocyjnych jest ograniczona. Aktualne ceny, dopłaty, wyloty/wyjazdy z innych miast, możliwe długości pobytu, dni wylotu z poszczególnych lotnisk, typy pokoi, dopłaty i usługi do sprawdzenia w punktach sprzedaży lub na R.pl

Sprawdź ceny i terminy na: R.pl

CENA OD **1999 zł**

Egipt Hurghada

Jaz Aquamarine Resort – Hurghada

Kategoria lokalna: *****

Duży, nowoczesny i luksusowy hotel z rewelacyjną lokalizacją przy samej plaży! Ceniony wśród Gości za bogactwo animacji, dobry serwis i dobrą kuchnię. Dedykowany osobom preferującym aktywny wypoczynek, a także rodzinom z dziećmi.

All Inclusive | Pokoje 2+2 rodzinne | Przy plaży | Royal | Aquapark





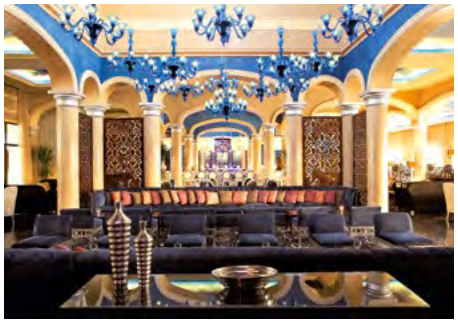



Położenie

Imponujący, przestronny kompleks hotelowy położony w południowej części Hurghady. Do centrum Sakkali - ok. 17 km, do lotniska - ok. 13 km.

Plaża

Prywatna, piaszczysto-żwirowa plaża (zalecane obuwie ochronne). Przy wejściu do morza płytka laguna. Parasole, leżaki oraz ręczniki na plaży - bezpłatnie.

Do dyspozycji gości

Całodobowa recepcja, sklepy, bankomat, dyskoteka, 6 restauracji, w tym główna Topaz oraz restauracje a'la carte (dodatkowo płatne): włoska La Rocca, Sennara z owocami morza, azjatycka Ginger i libańska Zaitouna, a także kilka barów: przy plaży, przy basenie, lobby bar oraz shisha bar. Na terenie kompleksu znajduje się 16 basenów, 4 brodziki i mini aquapark dla najmłodszych gości. Przy plaży aquapark z 11 zjeżdżalniami oraz jacuzzi. Parasole, leżaki oraz ręczniki na terenie obiektu - bezpłatnie.

Pokoje

Ponad 1300 komfortowych i gustownie urządzonych pokoi, mieszczących się w 3-piętrowych budynkach hotelowych. Standardowe pokoje są 2-osobowe (brak możliwości dostawki - możliwe tylko w pokojach superior lub rodzinnych). Wszystkie pokoje wyposażone są w: łazienkę (wanna lub prysznic, wc, suszarka do włosów), indywidualnie sterowaną klimatyzację, TV-sat, telefon, sejf, lodówkę, mini bar (dodatkowo płatny) oraz balkon lub taras. Łóżeczka dla niemowląt - bezpłatnie.

Wyżywienie

Bogata formuła All Inclusive: śniadania (07:00-10:30), obiady (12:30-14:30), kolacje (18:30-22:00) - wszystkie posiłki w formie bufetu w restauracji głównej. Ponadto przekąski, ciastka, kanapki, pizza, burgery (12:00-17:00) oraz podwieczorek (17:00-18:00). Lokalne napoje bezalkoholowe i alkoholowe, serwowane w barach w ciągu dnia (10:00-24:00). Formuła All Inclusive nie obejmuje mini-baru i restauracji a'la carte.

Program sportowy i animacyjny

Bogaty program animacyjny dla dzieci i dorosłych, wieczorny show, pokazy tańca, dyskoteka (22:00-02:00, bezpłatne napoje do 24:00). Dla najmłodszych - mini klub, plac zabaw, brodziki, a za opłatą opiekunka do dzieci. Ponadto dostępne również: 16 basenów (część podgrzewana w sezonie zimowym), w tym 4 baseny tylko dla dzieci, aquapark (10:00-13:00 i 14:30-16:30) ze zjeżdżalniami dla dzieci i dorosłych, siłownia, siatkówka plażowa, tenis stołowy, 4 korty tenisowe (sprzęt za dodatkową opłatą), jacuzzi na plaży (w godzinach 10:00-12:00 i 14:00-16:00), boccia, piłka wodna, wodny aerobik, rzutki. Za opłatą: sporty wodne na plaży, jazda na wielbłądach, centrum SPA oferujące: saunę, jacuzzi oraz masaże (płatne).

Internet

Bezpłatny dostęp do WiFi na terenie recepcji i hotelowego lobby (limit do 2GB).

www.jaz.travel.com

KOD IMPREZY: EHU **CENY** za os. w pok. 2 os. w zł

	cena w promocji już od		cena katalogowa	
Terminy	1 tydz.	2 tyg.	1 tydz.	2 tyg.
Listopad od	**2370**	**3499**	**4399**	**6270**
Grudzień od	**2120**	**3270**	**4049**	**5970**
Styczeń od	**2349**	**3549**	**4349**	**6349**
Luty od	**2529**	**3690**	**4699**	**6549**
Marzec od	**2550**	**3949**	**4720**	**7020**
Kwiecień od	**2569**	**3949**	**4699**	**6899**
Cena za os. dorosłą na dost. już od		**2670**		**4130**
Cena za dziecko (2-6 lat) już od		**1399**		**1420**

7 dni | 14 dni **Długość pobytu: 7 lub 14 dni**

Wyloty w: czwartki

Podane ceny są pełnymi cenami „od" dla imprezy rozpoczynającej się w miesiącu wskazanym w tabeli i wylotu/wyjazdu z Warszawy. Dostępność miejsc w cenach promocyjnych jest ograniczona. Aktualne ceny, dopłaty, wyloty/wyjazdy z innych miast, możliwe długości pobytu, dni wylotu z poszczególnych lotnisk, typy pokoi, dopłaty i usługi do sprawdzenia w punktach sprzedaży lub na R.pl

Sprawdź ceny i terminy na: R.pl

CENA OD **2120 zł**

Egipt Hurghada

Caribbean World Resort – Hurghada

Kategoria lokalna: *****

Komfortowy hotel zapewniający swoim gościom wiele atrakcji, rewelacyjną plażę z centrum sportów wodnych oraz bogate All Inclusive - znakomity wybór dla rodzin z dziećmi oraz miłośników sportów wodnych!

All Inclusive | Pokoje 2+2 rodzinne | Przy plaży | Dla rodzin | Aquapark



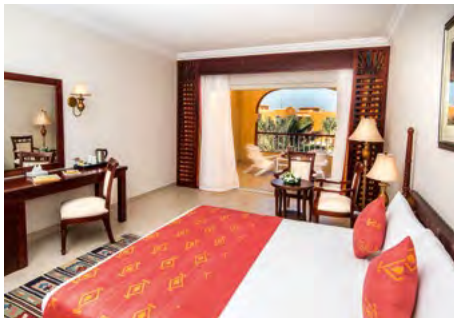





Położenie

Dobrej klasy, przestronny hotel, położony ok. 50 km od centrum Hurghady, ok. 4 km od Safagi, a od Soma Bay - ok. 8 km. Położony w spokojnej okolicy i otoczony egzotycznym ogrodem.

Plaża

Położony tuż przy własnej, piaszczystej plaży z łagodnym zejściem do morza. Leżaki, materace, parasole i ręczniki na plaży - bezpłatne.

Do dyspozycji gości

Hotel w stylu karaibskim, składa się z budynku głównego z całodobową recepcją oraz kilkunastu willi z pokojami. Ponadto restauracja główna Caribbean oraz restauracje tematyczne (raz na pobyt wstęp bezpłatny; wymagana wcześniejsza rezerwacja): Barbeque (dania mięsne i rybne) oraz włoska La Palma, wiele barów (m.in.: w lobby, bar przy basenie, przy plaży), shisha corner (za opłatą), amfiteatr, mini centrum handlowe, bankomat, 3 baseny zewnętrzne (w tym jeden z podgrzewaną wodą w sezonie zimowym) oraz basen dla dzieci (podgrzewany w miesiącach zimowych), mini aquapark z 5 zjeżdżalniami (3 dla dorosłych i 2 dla dzieci) oraz klub dla dzieci. Leżaki, materace, parasole i ręczniki przy basenach - bezpłatnie.

Pokoje

Ponad 520 pokoi mieszczących się w niskich, dwupiętrowych willach (brak wind), otoczonych ogrodem. Przestronne i urządzone ze smakiem 2-osobowe pokoje superior z widokiem na ogród lub basen (możliwość 1 dostawki). Wszystkie pokoje posiadają: łazienkę (prysznic, WC, suszarka do włosów), indywidualnie sterowaną klimatyzację, telefon, TV-sat, zestaw do parzenia kawy lub herbaty, sejf, mini-bar (płatny), balkon lub taras.

Wyżywienie

All Inclusive: śniadania (07:00-10:30), późne śniadania w barze na plaży (11:00-12:00), obiady (12:30-14:30) i kolacje (19:00-21:30) w formie bufetu w restauracji głównej. Dodatkowo w restauracji Tortuga na plaży również obiady (12:30-14:30) i kolacje (19:00-21:00). W ciągu dnia lekkie przekąski oraz podwieczorek (15:30-17:00), lody dla dzieci (15:30-17:00). Wybrane napoje bezalkoholowe i lokalne alkohole serwowane w wyznaczonych barach w godz. 10:00-24:00. Restauracje tematyczne raz na pobyt bezpłatnie (wymagana wcześniejsza rezerwacja). Napoje w dyskotece po godz. 24:00 dodatkowo płatne.

Program sportowy i animacyjny

Bogaty program animacyjny zarówno dla dorosłych, jak i dla dzieci. Aerobik, fitness, siłownia, koszykówka, siatkówka plażowa, bilard, rzutki, waterpolo, boccia, pokazy tańca. Za dodatkową opłatą można skorzystać z centrum SPA (sauna, jacuzzi) oraz centrum sportów wodnych przy plaży. Dla dzieci - plac zabaw, basen, mini klub.

Internet

W recepcji oraz lobby barze bezpłatny dostęp do WiFi (o limitowanej prędkości).

www.caribbeanworldresorts.com

KOD IMPREZY: EHU **CENY** za os. w pok. 2 os. w zł

	cena w promocji już od		cena katalogowa	
Terminy	1 tydz.	2 tyg.	1 tydz.	2 tyg.
Listopad od	**2170**	**3070**	**3970**	**5470**
Grudzień od	**1920**	**2820**	**3630**	**5130**
Styczeń od	**2170**	**3099**	**3970**	**5520**
Luty od	**2279**	**3229**	**4199**	**5770**
Marzec od	**2210**	**3220**	**4070**	**5720**
Kwiecień od	**2220**	**3170**	**4049**	**5630**
Cena za dziecko (2-6 lat) już od		**1399**		**1420**

7 dni | 14 dni **Długość pobytu: 7 lub 14 dni**

Wyloty w: czwartki

Podane ceny są pełnymi cenami „od" dla imprezy rozpoczynającej się w miesiącu wskazanym w tabeli i wylotu/wyjazdu z Warszawy. Dostępność miejsc w cenach promocyjnych jest ograniczona. Aktualne ceny, dopłaty, wyloty/wyjazdy z innych miast, możliwe długości pobytu, dni wylotu z poszczególnych lotnisk, typy pokoi, dopłaty i usługi do sprawdzenia w punktach sprzedaży lub na R.pl

Sprawdź ceny i terminy na: R.pl

CENA OD **1920 zł**

Egipt Hurghada

Stella Di Mare Beach Resort & Spa – Hurghada

Kategoria lokalna: *****

Doskonały hotel, ceniony wśród gości za piękne rafy koralowe, pyszne jedzenie i wysoki standard obsługi. Znakomity wybór zarówno dla osób chcących wypocząć, jak i aktywnie spędzić czas.

All Inclusive | Przy plaży | Fit & Fun | We dwoje | Dla rodzin



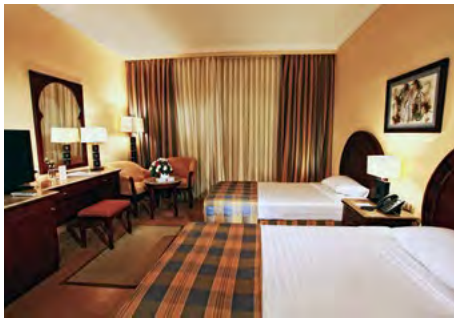





Położenie

Hotel położony w malowniczym ogrodzie w rejonie Makadi Bay, około 30 km od lotniska w Hurghadzie.

Plaża

Hotel usytuowany przy pięknej, piaszczystej plaży, z rafą koralową oddaloną ok. 400 m od brzegu (pomost z zejściem do morza). Leżaki, parasole i ręczniki na plaży bezpłatne.

Do dyspozycji gości

Całodobowa recepcja, lobby, sklepiki z pamiątkami, przechowalnia bagażu, fryzjer, salon urody, pralnia, 2 restauracje: główna Andalus i na plaży Sea Breeze, 2 restauracje a'la carte: włoska Casa Mia i indyjska Taj Majhal, 2 restauracje a'la carte w sąsiednim hotelu Stella Di Mare Garden: chińska oraz libańska (rezerwacja do dwóch wybranych spośród 4 wymienionych), a także 4 bary (2 przy basenach, na plaży i w lobby) i orientalny bar z shishą (płatny). Ponadto: 3 baseny (w tym 1 podgrzewany i 1 relaksacyjny). Dla najmłodszych – 2 brodziki. Goście mogą korzystać ze zjeżdżalni w mini-aquaparku w sąsiednim hotelu Stella Di Mare Gardens Resort & Spa.

Pokoje

Ok. 600 pokoi: standardowe i rodzinne, każdy wyposażony jest w łazienkę (prysznic, wc, suszarka do włosów), klimatyzację, TV-sat, telefon, zestaw do parzenia kawy i herbaty (na życzenie), sejf, mini bar (płatny), balkon lub taras.

Wyżywienie

All inclusive: śniadania (7:00-12:00), obiady (12:30-15:00), kolacje (18:30-21:30) w restauracji głównej Andalus oraz przekąski (15:30-17:00) i obiad w restauracji na plaży Sea Breeze. Dostępne wybrane lokalne napoje alkoholowe (m.in. piwo, wino, wódka) i bezalkoholowe (10:00-23:00) w wyznaczonych restauracjach i barach. Bary na plaży i przy basenie czynne od 09:00 do zachodu słońca, lobby bar czynny 10:00-23:00, bar w dyskotece czynny od 23:00 do 2:00 (nie jest on objęty systemem all inclusive). Raz na pobyt goście mogą skorzystać z dwóch (z 4 do wyboru) restauracji a'la carte (indyjskiej i włoskiej oraz chińskiej i libańskiej w sąsiednim hotelu Stella Di Mare Gardens Resort & Spa) po dokonaniu wcześniejszej rezerwacji. Każdego dnia do pokoju dostarczana jest butelka wody mineralnej.

Program sportowy i animacyjny

Urozmaicone dzienne i wieczorne animacje oraz liczne atrakcje: siłownia (10:00-20:00), kort tenisowy, mini golf, bilard, rzutki, tenis stołowy, centrum nurkowe (część z wymienionych płatna), dyskoteka (czynna 23:00-02:00, wstęp bezpłatny, napoje za opłatą), centrum Spa (płatne): m.in. sauna, jacuzzi, masaże. Dla dzieci: mini club (10:00-13:00 i 15:00-17:00), plac zabaw, zjeżdżalnie w hotelu Stella Di Mare Gardens & Spa.

Internet

Wi-Fi w lobby i na tarasie przy lobby (bezpłatne). Internet w pokojach płatny.

www.stelladimare.com/

KOD IMPREZY: EHU **CENY** za os. w pok. 2 os. w zł

	cena w promocji już od		cena katalogowa	
Terminy	1 tydz.	2 tyg.	1 tydz.	2 tyg.
Listopad od	**2020**	**2699**	**3599**	**4720**
Grudzień od	**1770**	**2449**	**3299**	**4430**
Styczeń od	**2020**	**2780**	**3570**	**4799**
Luty od	**2100**	**2829**	**3799**	**5020**
Marzec od	**2050**	**2849**	**3720**	**5020**
Kwiecień od	**2069**	**2820**	**3699**	**4970**
Cena za os. dorosłą na dost. już od		**1949**		**2599**
Cena za dziecko (2-7 lat) już od		**1399**		**1420**

7 dni | 14 dni **Długość pobytu: 7 lub 14 dni**

Wyloty w: czwartki

Podane ceny są pełnymi cenami „od" dla imprezy rozpoczynającej się w miesiącu wskazanym w tabeli i wylotu/wyjazdu z Warszawy. Dostępność miejsc w cenach promocyjnych jest ograniczona. Aktualne ceny, dopłaty, wyloty/wyjazdy z innych miast, możliwe długości pobytu, dni wylotu z poszczególnych lotnisk, typy pokoi, dopłaty i usługi do sprawdzenia w punktach sprzedaży lub na R.pl

Sprawdź ceny i terminy na: R.pl

CENA OD **1770 zł**

Egipt Hurghada

Stella Di Mare Gardens Resort & Spa – Hurghada

Kategoria lokalna: *****

Tętniący życiem hotel zapewni mnóstwo frajdy amatorom wodnych atrakcji. Dzięki swej lokalizacji w słynącej z pięknych raf koralowych Zatoce Makadi, sprawdzi się również idealnie na udane wakacje dla miłośników snurkowania i nurkowania. Serdecznie polecamy!

All Inclusive | We dwoje | Dla rodzin









Położenie

Położony na zadbanym zielonym terenie w rejonie Zatoki Makadi, tuż obok Stella Di Mare Beach Resort & Spa. Do centrum Hurghady ok. 40 km, do portu lotniczego w Hurghadzie ok. 33 km.

Plaża

Do piaszczysto-żwirkowej plaży z rafa koralową ok. 950 m. Z hotelu kursuje kilka razy dziennie bezpłatny bus do plaży. Leżaki, parasole i ręczniki na plaży dostępne bezpłatnie.

Do dyspozycji gości

Całodobowa recepcja, przestronne lobby, restauracja główna Blue Pharaoh, 2 restauracje a'la carte: Layali Beirut z kuchnią libańską i Royal Wok z kuchnią chińską (wymagana rezerwacja), kilka barów, w tym przy basenie, na plaży i w lobby. Ponadto 8 basenów (1 z nich podgrzewany zimą), m. in.: basen ze sztuczną falą i 2 brodziki dla najmłodszych. Tarasy słoneczne z leżakami, parasolami i ręcznikami w cenie. Dodatkowo w hotelu dostępne (niektóre za opłatą): salon piękności, dyskoteka, bilard, sklepiki z pamiątkami, przechowalnia bagażu, pralnia.

Pokoje

Ponad 700 komfortowo urządzonych pokoi wyposażonych w: łazienkę (wanna lub prysznic, WC, suszarka do włosów), klimatyzację, TV-sat, telefon, sejf, mini bar (płatny), balkon lub taras. Dostępne również pokoje rodzinne.

Wyżywienie

All Inclusive obejmuje: śniadania, obiady i kolacje w formie bufetu w restauracji głównej Blue Pharaoh oraz przekąski w barze przy basenie i w restauracji na plaży Sea Breeze, wybrane lokalne napoje alkoholowe i bezalkoholowe, kawa i herbata serwowane w określonych barach (w godz. 10:00-23:00) i w restauracji głównej do posiłków. Raz na pobyt możliwość rezerwacji kolacji w dwóch wybranych restauracjach a'la carte w hotelu Stella Di Mare Gardens lub Stella Di Mare Beach - wymagana wcześniejsza rezerwacja. Bary na plaży i przy basenie czynne od 10:00 do zachodu słońca, lobby bar czynny 10:00-23:00, bar w dyskotece czynny od 23:00 do 02:00 (nie jest objęty formułą All Inclusive). Dodatkowo płatne: markowe alkohole, świeżo wyciskane soki, restauracje a'la carte oraz inne niewymienione powyżej napoje i posiłki.

Program sportowy i animacyjny

Ciekawy program animacyjny, zajęcia sportowe, a wieczorami przedstawienia i występy. W hotelu siłownia (10:00-20:00), rzutki i tenis stołowy. Dla najmłodszych 2 brodziki, zajęcia w mini klubie (10:00-13:00 i 15:00-17:00), plac zabaw, 2 zjeżdżalnie, specjalne menu i krzesełka w restauracji. Za opłatą: kort tenisowy, bilard, mini golf, centrum nurkowe przy plaży hotelu Stella Di Mare Beach, dyskoteka, SPA (m.in. sauna, jacuzzi, masaże, salon piękności).

Internet

Wi-Fi w lobby i na tarasie przy lobby dostępne bez opłat. Internet w pokojach - płatny.

www.stelladimare.com

KOD IMPREZY: EHU **CENY** za os. w pok. 2 os. w zł

	cena w promocji już od		cena katalogowa	
Terminy	1 tydz.	2 tyg.	1 tydz.	2 tyg.
Listopad od	**1980**	**2599**	**3499**	**4520**
Grudzień od	**1820**	**2370**	**3220**	**4299**
Styczeń od	**1970**	**2599**	**3499**	**4599**
Luty od	**2100**	**2740**	**3730**	**4799**
Marzec od	**2000**	**2749**	**3630**	**4849**
Kwiecień od	**2040**	**2720**	**3630**	**4799**
Cena za dziecko (0-7 lat) już od		**1420**		**1420**

7 dni | 14 dni **Długość pobytu: 7 lub 14 dni**

Wyloty w: czwartki

Podane ceny są pełnymi cenami „od" dla imprezy rozpoczynającej się w miesiącu wskazanym w tabeli i wylotu/wyjazdu z Warszawy. Dostępność miejsc w cenach promocyjnych jest ograniczona. Aktualne ceny, dopłaty, wyloty/wyjazdy z innych miast, możliwe długości pobytu, dni wylotu z poszczególnych lotnisk, typy pokoi, dopłaty i usługi do sprawdzenia w punktach sprzedaży lub na R.pl

Sprawdź ceny i terminy na: R.pl

CENA OD **1820 zł**

Egipt Hurghada

Albatros Citadel – Hurghada

Kategoria lokalna: *****

Znakomitej klasy hotel ze świetną lokalizacją przy samej plaży i unikatową architekturą. Każdy pokój posiada widok na morze!

All Inclusive | Przy plaży | Fit & Fun | We dwoje | Dla rodzin





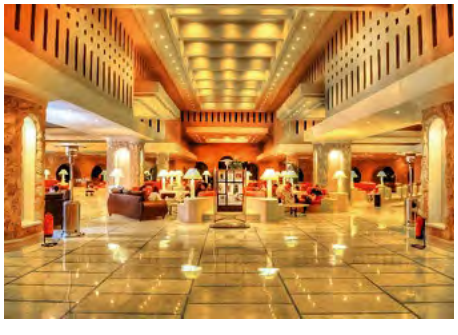



Położenie

Położony w ekskluzywnej część Hurghady, w dzielnicy Sahl Hasheesh w odległości ok. 20 km od lotniska w Hurghadzie.

Plaża

Hotel znajduje się przy prywatnej piaszczystej plaży o długości ok. 1,5 km. Leżaki, parasole i ręczniki na plaży i przy basenie są bezpłatne.

Do dyspozycji gości

Całodobowa recepcja, lobby, bankomat, sklep z pamiątkami, apteka, pralnia (płatna), salon kosmetyczny (płatny), centrum spa (płatne). Do dyspozycji gości są 2 restauracje („The Citadel" i „Harbour Inn"), 3 restauracje tematyczne (wymagana rezerwacja do restauracji włoskiej oraz orientalnej, azjatycka ogólnodostępna), 6 barów (2 przy basenie, 3 na plaży, w lobby), kącik z lodami oraz shisha bar (płatny). Ponadto 3 baseny ze słodką wodą o nieregularnych kształtach (w tym 2 podgrzewane zimą) i brodzik dla dzieci.

Pokoje

Ok. 500 przestronnych pokoi, wyposażonych w łazienkę (wanna lub prysznic, wc, suszarka do włosów), indywidulanie sterowaną klimatyzację, sejf, telefon, TV-sat., mini bar (codziennie uzupełniany wodą), zestaw do parzenia kawy i herbaty, balkon.

Wyżywienie

All inclusive: śniadanie (07:00-10:00), późne śniadanie (10:00-11:00) kolację (18:00-21:00) i nocne przekąski w restauracji „The Citadel", obiad (12:30-15:30) i popołudniowe przekąski (15:00-17:00) w restauracji „Harbour Inn". Kolacje również w restauracjach tematycznych (wymagana wcześniejsza rezerwacja). Ponadto lokalne napoje alkoholowe (m.in. piwo, wino - w godzinach 10:00-02:00) i bezalkoholowe (m.in. woda, kawa, herbata – dostępne 24 h). Lobby bar czynny 24 h (napoje bezalkoholowe całą dobę, alkoholowe w godzinach 10:00-02:00). W lobby barze podawane są również śniadania kontynentalne (05:00-07:00). Bary przy basenie i na plaży (10:00-17:00), shisha bar (płatny, 12:00-00:00). Świeżo wyciskane soki i napoje butelkowane (oprócz wody) nie są objęte opcją all inclusive.

Program sportowy i animacyjny

Hotel oferuje dzienne i wieczorne animacje i zabawy prowadzone przez międzynarodowy zespół, m.in.: rzutki, bilard, lekcje tańca, boccia, water polo, siatkówka plażowa, tenis na plaży, zajęcia aerobiku. Do dyspozycji gości są dodatkowo: sporty wodne i motorowe na plaży (płatne), siłownia, centrum fitness, centrum Spa (masaże, łaźnia turecka, sauna - płatne), muzyka na żywo. W hotelu znajduje się dyskoteka (płatna). Dla dzieci: brodzik, 2 place zabaw, mini club (4-10 lat), animacje, pokój gier, opiekunka (płatna).

Internet

Dostęp do Internetu bezpłatny w pokojach (połączenie przez kabel telefoniczny do laptopa). Wi-Fi bezpłatne, dostępne w lobby, shisha barze i kawiarni.

www.pickalbatros.com

KOD IMPREZY: EHU **CENY** za os. w pok. 2 os. w zł

	cena w promocji już od		cena katalogowa	
Terminy	1 tydz.	2 tyg.	1 tydz.	2 tyg.
Listopad od	**2680**	**3999**	**4849**	**7020**
Grudzień od	**2270**	**3630**	**4270**	**6570**
Styczeń od	**2580**	**3999**	**4730**	**7099**
Luty od	**2760**	**4140**	**4899**	**7299**
Marzec od	**2600**	**3980**	**4770**	**7070**
Kwiecień od	**2590**	**3970**	**4720**	**7049**
Cena za os. dorosłą na dost. już od		**2549**		**3849**
Cena za dziecko (2-7 lat) już od		**1420**		**1420**

7 dni | 14 dni **Długość pobytu: 7 lub 14 dni**

Wyloty w: czwartki

Podane ceny są pełnymi cenami „od" dla imprezy rozpoczynającej się w miesiącu wskazanym w tabeli i wylotu/wyjazdu z Warszawy. Dostępność miejsc w cenach promocyjnych jest ograniczona. Aktualne ceny, dopłaty, wyloty/wyjazdy z innych miast, możliwe długości pobytu, dni wylotu z poszczególnych lotnisk, typy pokoi, dopłaty i usługi do sprawdzenia w punktach sprzedaży lub na R.pl

Sprawdź ceny i terminy na: R.pl

CENA OD **2270 zł**

Egipt Hurghada

Gravity Sahl Haseesh (ex Ocean Breeze) – Hurghada

Kategoria lokalna: *****

Nowo otwarty hotel zachwyca oryginalną architekturą i malowniczą lokalizacją przy pięknym odcinku wybrzeża Morza Czerwonego. Spokojne sąsiedztwo hotelu zapewni błogi relaks i beztroski wypoczynek z dala od miasta, czy to na plaży, czy przy jednym z wielu basenów. Dla pragnących rozrywki hotel oferuje szereg atrakcji. Polecamy!

All Inclusive | Przy plaży | Fit & Fun | We dwoje



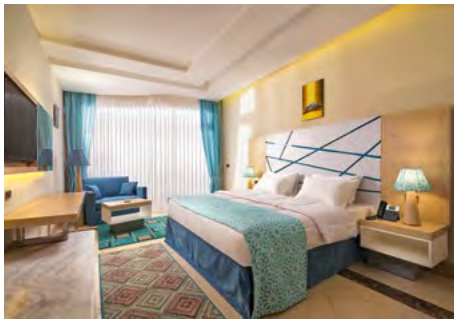





Położenie

Zlokalizowany w spokojnej okolicy Zatoki Sahl Hasheesh, ok. 25 km na południe od centrum Hurghady z licznymi sklepami, restauracjami i urokliwą Nową Mariną. Port lotniczy w Hurghadzie znajduje się w odległości ok. 20 km na północ od hotelu.

Plaża

Hotel zlokalizowany jest bezpośrednio przy prywatnej, piaszczystej plaży, z rafą koralową oddaloną ok. 300 m od brzegu. Leżaki, parasole i ręczniki na plaży bez opłat.

Do dyspozycji gości

Całodobowa recepcja, przestronne lobby, restauracja główna oraz 3 restauracje a la carte: włoska, meksykańska i brazylijska (wymagana rezerwacja do dwóch wybranych), kilka barów, w tym bar przy basenie, bar na plaży i lobby bar. Na dużym terenie hotelowym znajduje się 7 basenów (1 z nich podgrzewany w sezonie zimowym) o różnych kształtach, wielkości i głębokości. Leżaki, parasole i ręczniki przy basenie w cenie. Dodatkowo w hotelu dostępne (niektóre za opłatą): siłownia, SPA, salon piękności, amfiteatr, bilard, centrum sportów wodnych.

Pokoje

Hotel posiada 432 przestronne, nowocześnie urządzone standardowe pokoje 2-os. (z możliwością dostawki) posiadają ok. 28 m^2 i są wyposażone w: łazienkę (wanna lub prysznic, WC, suszarka do włosów), klimatyzację, TV, telefon, zestaw do parzenia kawy i herbaty, sejf, mini bar (płatny dodatkowo), balkon lub taras.

Wyżywienie

All Inclusive obejmuje: śniadania (07:00-10:00), późne śniadania (10:00-11:00), obiady (12:30-14:30), kolacje (18:30-21:30) oraz późne kolacje (21:30-23:00) zazwyczaj w formie bufetu a także przekąski serwowane w wyznaczonym barze (12:30-17:30). Dostępne są również lokalne napoje alkoholowe (m.in. piwo, wino, wódka) oraz wybrane napoje bezalkoholowe, kawa i herbata serwowane w określonych barach na terenie hotelu w godz. 10:00-24:00 i w restauracji głównej do posiłków. Raz na pobyt możliwość zjedzenia kolacji w wybranej restauracji a la carte - wymagana wcześniejsza rezerwacja. Dodatkowo płatne: markowe alkohole, świeżo wyciskane soki, specjalne kawy, restauracje a' la carte oraz inne niewymienione powyżej napoje i posiłki.

Program sportowy i animacyjny

W ciągu dnia i wieczorami prowadzony program animacyjny, zajęcia sportowe (m.in. aqua aerobic, wodne polo), przedstawienia i muzyka na żywo w amfiteatrze przy plaży. Hotel oferuje także: siłownia, rzutki, siatkówka, tenis stołowy. Dla dzieci przygotowano brodzik, zajęcia w mini klubie (4-12 lat), mini disco, nieduży plac zabaw. Za opłatą: bilard, SPA (m.in. sauna, jacuzzi, masaże, salon piękności).

Internet

Bezpłatne Wi-Fi w lobby i pokojach.

www.orbitalliance.com/sahl-hasheesh/ocean-breeze-sahl-hasheesh

KOD IMPREZY: EHU **CENY** za os. w pok. 2 os. w zł

	cena w promocji już od		cena katalogowa	
Terminy	1 tydz.	2 tyg.	1 tydz.	2 tyg.
Listopad od	**2350**	**3429**	**4299**	**6099**
Grudzień od	**2050**	**3150**	**3899**	**5720**
Styczeń od	**2329**	**3479**	**4270**	**6199**
Luty od	**2490**	**3620**	**4520**	**6399**
Marzec od	**2409**	**3610**	**4430**	**6399**
Kwiecień od	**2410**	**3579**	**4399**	**6349**
Cena za dziecko (0-7 lat) już od		**1399**		**1420**

7 dni | 14 dni **Długość pobytu: 7 lub 14 dni**

Wyloty w: czwartki

Podane ceny są pełnymi cenami „od" dla imprezy rozpoczynającej się w miesiącu wskazanym w tabeli i wylotu/wyjazdu z Warszawy. Dostępność miejsc w cenach promocyjnych jest ograniczona. Aktualne ceny, dopłaty, wyloty/wyjazdy z innych miast, możliwe długości pobytu, dni wylotu z poszczególnych lotnisk, typy pokoi, dopłaty i usługi do sprawdzenia w punktach sprzedaży lub na R.pl

Sprawdź ceny i terminy na: R.pl

CENA OD **2050 zł**

Egipt Hurghada

Sea Star Beaurivage – Hurghada ☀☀☀☀+

Kategoria lokalna: *****

Bardzo dobrej klasy hotel, ceniony ze względu na najwyższej jakości serwis i znakomite jedzenie. Polecany wymagającym Klientom, którzy szukają spokojnego wypoczynku.

All Inclusive | Przy plaży | Fit & Fun





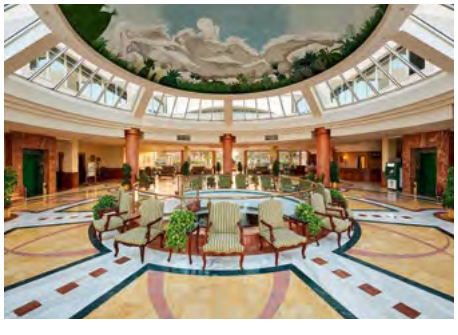



Położenie

Kameralny hotel, z którego rozpościera się piękny widok na Morze Czerwone. Odległość od starego centrum Hurghady to jedynie ok. 2 km, a od lotniska w Hurghadzie ok. 15 km.

Plaża

Obiekt położony jest bezpośrednio przy piaszczystej, prywatnej plaży. Leżaki, parasole, materace oraz ręczniki kąpielowe na plaży - bezpłatne. Możliwość korzystania tylko z wydzielonej plaży hotelowej.

Do dyspozycji gości

Hotel, wyremontowany w 2011 r., składa się z budynku głównego oraz dwóch 4-piętrowych skrzydeł. Recepcja 24 - godz., 4 windy, punkt wymiany walut, bankomat, sklepiki z pamiątkami, pralnia. Dla Gości przygotowano: 3 restauracje (główną oraz 2 a'la carte - włoską i z owocami morza), bary: przy basenie i na plaży (10:00-17:00), a także pub On the Rocks, kawiarnię Star i dyskotekę Subway. Przy hotelu znajdują się 2 baseny (w tym 1 z podgrzewaną wodą w sezonie zimowym; w jednym wydzielona sekcja dla dzieci). Leżaki, parasole, materace oraz ręczniki kąpielowe przy basenie bezpłatne.

Pokoje

Ponad 290 gustownie i wygodnie urządzonych pokoi 2-osobowych (możliwość 1 dostawki dla dziecka lub osoby dorosłej) wyposażonych w łazienkę (wanna, WC, suszarka do włosów), klimatyzację, TV-sat, telefon, sejf (bezpłatny), mini bar (płatny) oraz balkon lub taras.

Wyżywienie

All inclusive: śniadania (07:00-10:00), obiady (13:00-15:00), kolacje (19:00-22:00) serwowane w formie bufetu w restauracji głównej. Dodatkowo: późne śniadania (10:30-11:30), przekąski w barze na plaży i restauracji (12:30-14:30), słodki podwieczorek (16:00-17:00), lody dla dzieci (12:00-17:00) w barze włoskim. Ponadto lokalne napoje chłodzące, lokalne alkohole, kawa, herbata dostępne w wyznaczonych barach (10:00-24:00). Dostępna woda mineralna z dystrybutorów. Dodatkowo płatne: alkohole importowane, świeżo wyciskane soki, espresso, cappuccino, kawa po turecku, napoje butelkowane, a także restauracja a'la carte (rybna). Raz w tygodniu możliwość skorzystania z włoskiej restauracji a'la carte bezpłatnie (wymagana wcześniejsza rezerwacja).

Program sportowy i animacyjny

Dla dzieci i dorosłych: tenis stołowy, siatkówka, piłka nożna i siatkowa, dyskoteka oraz wieczorny program rozrywkowy. Za dodatkową opłatą - siłownia, jacuzzi, masaże, sauna, łaźnia turecka, bilard, mini golf, sporty wodne na plaży: centrum nurkowania, windsurfing oraz kitesurfing

Internet

W pomieszczeniach ogólnodostępnych hotelu dostęp do WiFi za opłatą (ok. 20 EGP/ 1 godzinę, 100 EGP/ 1 dzień lub 200 EGP/ 1 tydzień).

www.seastarbeaurivage.com

KOD IMPREZY: EHU **CENY** za os. w pok. 2 os. w zł

	cena w promocji już od		cena katalogowa	
Terminy	1 tydz.	2 tyg.	1 tydz.	2 tyg.
Listopad od	**2020**	**2720**	**3630**	**4799**
Grudzień od	**1799**	**2499**	**3349**	**4520**
Styczeń od	**2020**	**2749**	**3630**	**4849**
Luty od	**2129**	**2860**	**3849**	**5070**
Marzec od	**2060**	**2849**	**3730**	**5020**
Kwiecień od	**2070**	**2820**	**3720**	**4970**
Cena za dziecko (2-6 lat) już od		**1399**		**1420**

7 dni | 14 dni **Długość pobytu: 7 lub 14 dni**

Wyloty w: czwartki

Podane ceny są pełnymi cenami „od" dla imprezy rozpoczynającej się w miesiącu wskazanym w tabeli i wylotu/wyjazdu z Warszawy. Dostępność miejsc w cenach promocyjnych jest ograniczona. Aktualne ceny, dopłaty, wyloty/wyjazdy z innych miast, możliwe długości pobytu, dni wylotu z poszczególnych lotnisk, typy pokoi, dopłaty i usługi do sprawdzenia w punktach sprzedaży lub na R.pl

Sprawdź ceny i terminy na: R.pl

CENA OD **1799 zł**

Egipt | Hurghada

Jungle Aqua Park – Hurghada ☀☀☀☀+

Kategoria lokalna: ****

Posiada niezwykle szeroką ofertę rekreacyjną, zarówno dla tych bardziej oraz mniej aktywnych. Idealny dla rodzinnego wypoczynku ze względu na wspaniały - największy w Hurghadzie park wodny!

All Inclusive | **Pokoje 2+2 rodzinne** | **Fit & Fun** | **Dla rodzin** | **Aquapark**



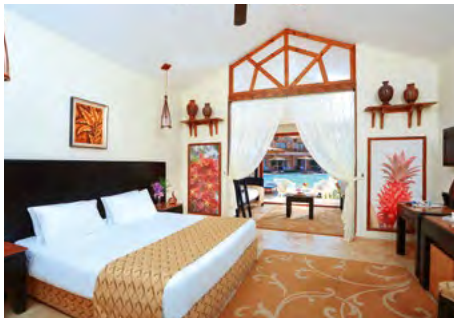





Położenie

Komfortowy hotel położony ok. 20 min. jazdy od centrum Hurghady i 15 min. od lotniska. Hotel składa się z budynku głównego i bungalowów, a w pobliżu zespołu hotelowego znajduje się centrum handlowe oraz sklepy z pamiątkami.

Plaża

Usytuowany ok. 900 m od pięknej, piaszczystej plaży należącej do hotelu Dana Beach (przejście przez ulicę). Na plażę kursuje bezpłatny bus hotelowy (08:30-17:00) co ok. 30 min. Parasole, leżaki oraz materace na plaży - bezpłatnie.

Do dyspozycji gości

Całodobowa recepcja, liczne restauracje, m.in.: główna Mediterranean z kuchnią śródziemnomorską, marokańska Tagine (wymagana wcześniejsza rezerwacja), azjatycka, niemiecka Zum Kaiser, włoska Alfredo, 9 barów zlokalizowanych na terenie całego kompleksu oraz na plaży, a także kawiarnia. Ponadto w hotelu znajduje się bankomat, przechowalnia bagażu, pralnia, apteka, mini market, pomoc medyczna (część z nich dodatkowo płatna). Hotel posiada 14 lagunowych basenów, połączonych mostami i kanałami wodnymi oraz największy w Hurghadzie aquapark z 35 zjeżdżalniami (21 dla dorosłych oraz 14 dla dzieci) - parasole, leżaki przy basenach dostępne bezpłatnie.

Pokoje

Hotel oferuje ponad 860 przestronnych, komfortowych pokoi mieszczących się w niewysokich budynkach (bungalowach). Standardowe pokoje są 2-os. z możliwością 1 lub 2 dostawek. Wszystkie pokoje wyposażone są w: łazienkę (prysznic, WC, suszarka do włosów), klimatyzację, TV sat., telefon, sejf (bezpłatny), mini bar (płatny) oraz balkon lub taras. Łóżeczko dla niemowląt bezpłatne.

Wyżywienie

All inclusive: śniadania (07:00-10:00), późne śniadania (10:00-11:00), obiady (12:30-14:30) i kolacje (18:30-21:30) serwowane w formie bufetu. Ponadto: przekąski (12:00-17:00), lody i naleśniki (12:00-21:00) w wybranych barach oraz późne kolacje (22:00-24:00) w wybranej restauracji. Lokalne napoje alkoholowe i bezalkoholowe w wybranych barach i restauracjach w godz. 10:00-24:00. Dodatkowo płatne: świeżo wyciskane soki, importowane alkohole, napoje w butelkach i puszkach oraz mini bar.

Program sportowy i animacyjny

Całodzienny program animacyjny, aerobik, aqua aerobik, boisko do piłki nożnej, stół do ping-ponga, mini golf, szachy, korty tenisowe, tenis stołowy oraz siłownia. Dodatkowo płatne: rakiety do tenisa, oświetlenie kortów, bilard, sala gier video, masaże, sauna, jacuzzi, zabiegi pielęgnacyjne w SPA, nurkowanie oraz sporty wodne przy plaży Dana. Dla najmłodszych: animacje, plac zabaw, brodziki, mini klub, mini disko, dziecięcy aqua park, menu oraz krzesełka dla dzieci w restauracji.

Internet

Na terenie hotelu bezpłatny dostęp do WiFi.

www.pickalbatros.com

KOD IMPREZY: EHU **CENY** za os. w pok. 2 os. w zł

	cena w promocji już od		cena katalogowa	
Terminy	1 tydz.	2 tyg.	1 tydz.	2 tyg.
Listopad od	**2350**	**3429**	**4299**	**6099**
Grudzień od	**2050**	**3200**	**3899**	**5720**
Styczeń od	**2329**	**3479**	**4270**	**6199**
Luty od	**2430**	**3559**	**4430**	**6270**
Marzec od	**2330**	**3479**	**4299**	**6199**
Kwiecień od	**2329**	**3410**	**4270**	**6070**
Cena za dziecko (2-7 lat) już od		**1399**		**1449**

7 dni | 14 dni **Długość pobytu: 7 lub 14 dni**

Wyloty w: czwartki

Podane ceny są pełnymi cenami „od" dla imprezy rozpoczynającej się w miesiącu wskazanym w tabeli i wylotu/wyjazdu z Warszawy. Dostępność miejsc w cenach promocyjnych jest ograniczona. Aktualne ceny, dopłaty, wyloty/wyjazdy z innych miast, możliwe długości pobytu, dni wylotu z poszczególnych lotnisk, typy pokoi, dopłaty i usługi do sprawdzenia w punktach sprzedaży lub na R.pl

Sprawdź ceny i terminy na: R.pl

CENA OD **2050 zł**

Egipt Hurghada

LABRANDA Club Makadi – Hurghada ☀☀☀☀

Kategoria lokalna: **

Świetna lokalizacja bezpośrednio przy malowniczej plaży, zapierające dech w piersiach zachody słońca i dostęp do bogatych raf koralowych sprawią, że będą to niezapomniane wakacje! Dodatkowym atutem jest Promenada Makadi z możliwością wyboru spośród restauracji serwujących dania z całego świata.

All Inclusive | Przy plaży | Fit & Fun | We dwoje | Dla rodzin



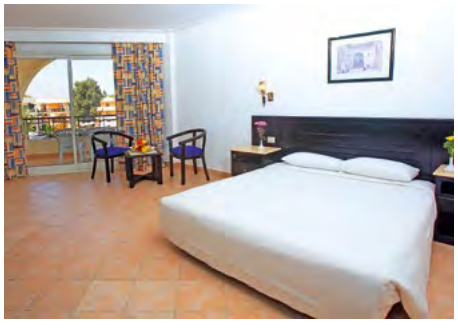





Położenie

Hotel znajduje się w doskonałej lokalizacji w Makadi Bay - spokojnej zatoce z pięknymi rafami koralowymi. Do centrum miasta ok. 35 km, a do lotniska w Hurghadzie ok. 30 km.

Plaża

Prywatna, piaszczysta plaża hotelowa o długości 200 m. Leżaki, parasole i ręczniki plażowe dostępne bezpłatnie.

Do dyspozycji gości

Całodobowa recepcja, lobby, 3 restauracje: główna (serwująca śniadania i kolacje), Makadi Beach Art Deco w pobliżu plaży oraz a'la carte Oriental Grill House i Sea Treasure Fish na plaży (dodatkowo płatne). Ponadto bary w lobby, przy basenie i na plaży, a także basen ze słodką wodą i brodzik dla dzieci (leżaki, parasole i ręczniki przy basenie bezpłatne). Dodatkowo płatne usługi prania, fryzjer i opiekunka do dziecka. Goście hotelu mają bezpośredni dostęp do Promenady Labranda, dzielonej z sąsiednim hotelem Labranda Royal Makadi. Przy Promenadzie kilka lokali gastronomicznych (dostępne za opłatą): grecka Taverna Paros, kubańska restauracja Pequeña Habana, amerykański Rock & Roll Burger House, chińska Yum Asian Kitchen & Bar, kawiarnia Café Cairo i lodziarnia Giardino delle Rose.

Pokoje

Hotel posiada 339 pokoi rozlokowanych w dziewięciu 2-piętrowych budynkach, z widokiem na basen, ogród lub częściowo na morze, wszystkie z balkonem lub tarasem. Pokoje 2-osobowe wyposażone w łazienkę (wanna lub prysznic, wc, suszarka do włosów), klimatyzację, telefon, TV sat, sejf (bezpłatny), zestaw do parzenia kawy i herbaty oraz minibar (dodatkowo płatny). Dostępne również pokoje rodzinne.

Wyżywienie

All inclusive: śniadania (06:30-11:00) w formie bufetu w restauracji głównej, obiady (12:00-15:00) w formie bufetu w restauracji Makadi Beach Art Deco oraz kolacje w formie bufetu lub a'la carte w wybranej restauracji (głównej, Makadi Beach Art Deco lub Oriental Grill House – wymagana wcześniejsza rezerwacja). W ciągu dnia kawa i ciasto (10:00-12:00), przekąski (15:00-17:00) oraz wybrane lokalne napoje alkoholowe i bezalkoholowe w wyznaczonych barach (10:00-24:00, od 00:00-10:00 wszystkie napoje dodatkowo płatne). All Inclusive nie zawiera świeżo wyciskanych soków oraz importowanych napojów alkoholowych.

Program sportowy i animacyjny

Dzienne i wieczorne animacje dla dzieci i dorosłych, m.in.: rzutki, piłka wodna, aerobik w wodzie, tenis stołowy, siatkówka plażowa, pokaz ognia, konkursy, zabawy i przedstawienia. Bezpłatnie dostępna siłownia a za dodatkową opłatą: sauna, łaźnia parowa, jacuzzi, usługi pielęgnacyjne w centrum SPA, kort tenisowy i sporty wodne. Dla dzieci – miniklub i plac zabaw.

Internet

Bezpłatne Wi-Fi w ogólnodostępnej części hotelu.

www.labranda.com

KOD IMPREZY: EHU **CENY** za os. w pok. 2 os. w zł

	cena w promocji już od		cena katalogowa	
Terminy	1 tydz.	2 tyg.	1 tydz.	2 tyg.
Listopad od	**2220**	**3149**	**4130**	**5699**
Grudzień od	**1849**	**2730**	**3599**	**5070**
Styczeń od	**2249**	**3470**	**4199**	**6220**
Luty od	**2279**	**3250**	**4270**	**5899**
Marzec od	**2179**	**3199**	**4099**	**5770**
Kwiecień od	**2269**	**3299**	**4199**	**5930**
Cena za os. dorosłą na dost. już od		**2070**		**2870**
Cena za dziecko (2-6 lat) już od		**1399**		**1420**

7 dni | 14 dni **Długość pobytu: 7 lub 14 dni**

Wyloty w: czwartki

Podane ceny są pełnymi cenami „od" dla imprezy rozpoczynającej się w miesiącu wskazanym w tabeli i wylotu/wyjazdu z Warszawy. Dostępność miejsc w cenach promocyjnych jest ograniczona. Aktualne ceny, dopłaty, wyloty/wyjazdy z innych miast, możliwe długości pobytu, dni wylotu z poszczególnych lotnisk, typy pokoi, dopłaty i usługi do sprawdzenia w punktach sprzedaży lub na R.pl

Sprawdź ceny i terminy na: R.pl

CENA OD **1849 zł**

Egipt Hurghada

Lemon & Soul Makadi Bay – Hurghada ☀☀☀☀

Kategoria lokalna: *****

W Lemon & Soul Makadi Bay zapach owoców cytrusowych przenika lobby, a dzieła sztuki rozlokowane na terenie hotelu inspirowane cytryną wywołują uśmiechy na twarzach gości. To idealne miejsce na wypełnione zabawą wakacje! Hotel tylko dla dorosłych.

All Inclusive | Fit & Fun | We dwoje | +16 dla dorosłych









Położenie

Nadmorski hotel przeznaczony wyłącznie dla gości od 16 roku życia. Niewielki, butikowy obiekt, usytuowany między pustynnymi wydmami i malowniczymi górami, w pobliżu pięknej naturalnej zatoki Morza Czerwonego, z dostępem do prywatnej plaży. Do centrum Hurghady ok. 35 km a do lotniska ok. 30 km.

Plaża

Prywatna, piaszczysta plaża hotelowa o długości ok. 500 m położona jest w odległości ok. 900 m od hotelu. Dojście do plaży ulicą, hotel zapewnia również bezpłatny transport. Leżaki, parasole i ręczniki na plaży dostępne bezpłatnie.

Do dyspozycji gości

Całodobowa recepcja, główna restauracja Zesty, pizzeria, bary: Lime 19, bar na dachu Sundowner, bar na plaży Lemon & Soul, a także dodatkowo płatne: bar przy basenie "Cocobar" i lodziarnia Gelateria. Ponadto 2 baseny (podgrzewane zimą, leżaki, parasole i ręczniki dostępne bezpłatnie). Goście hotelowi mają również dostęp do Promenady Labranda, znajdującej się między pobliskimi hotelami Labranda Royal Makadi i Labranda Club Makadi. Przy Promenadzie szeroka gama lokali gastronomicznych z wyborem potraw dla każdego (dodatkowo płatne).

Pokoje

281 nowocześnie urządzonych pokoi rozlokowanych w ośmiu dwupiętrowych budynkach. Wszystkie pokoje z balkonem i widokiem na ogród lub basen, wyposażone w łazienkę (prysznic, wc, suszarka do włosów), klimatyzację, telefon, TV sat, sejf (bezpłatny), zestaw do parzenia kawy i herbaty, mini bar (za dodatkową opłatą, bezpłatnie uzupełniana codziennie lokalna woda mineralna).

Wyżywienie

All inclusive: śniadanie (06:30-10:00), późne śniadanie (10:00-11:00), obiad (12:00-15:00), przekąski (15:00-17:00) i kolacja (18:30-22:00) serwowane w formie bufetu w restauracji głównej Zesty, wybrane lokalne napoje bezalkoholowe i alkoholowe serwowane w wyznaczonych barach (10:00-00:00). Jeden raz podczas pobytu kolacja w wybranej restauracji przy Promenadzie Makadi (wymagana wcześniejsza rezerwacja). Hotel zastrzega sobie prawo do zmiany zakresu usług objętych formułą all inclusive (np. godzin serwowania posiłków).

Program sportowy i animacyjny

Dzienne i wieczorne animacje, m.in.: rzutki, piłka wodna, siatkówka plażowa, aerobik w wodzie, bilard, wieczorne przedstawienia. Za dodatkową opłatą: zabiegi pielęgnacyjne w spa, sporty wodne, siłownia w hotelu Labranda Club Makadi.

Internet

Bezpłatne Wi-Fi w części ogólnodostępnej.

Kategoria lokalna: ****

lemonandsoul.com

KOD IMPREZY: EHU **CENY** za os. w pok. 2 os. w zł

	cena w promocji już od		cena katalogowa	
Terminy	1 tydz.	2 tyg.	1 tydz.	2 tyg.
Listopad od	**2110**	**2910**	**3899**	**5230**
Grudzień od	**1779**	**2550**	**3430**	**4720**
Styczeń od	**2150**	**3229**	**3970**	**5770**
Luty od	**2180**	**3030**	**4049**	**5470**
Marzec od	**2080**	**2979**	**3899**	**5349**
Kwiecień od	**2170**	**3079**	**3970**	**5520**
Cena za os. dorosłą na dost. już od		**2199**		**3130**

7 dni | 14 dni **Długość pobytu: 7 lub 14 dni**

Wyloty w: czwartki

Podane ceny są pełnymi cenami „od" dla imprezy rozpoczynającej się w miesiącu wskazanym w tabeli i wylotu/wyjazdu z Warszawy. Dostępność miejsc w cenach promocyjnych jest ograniczona. Aktualne ceny, dopłaty, wyloty/wyjazdy z innych miast, możliwe długości pobytu, dni wylotu z poszczególnych lotnisk, typy pokoi, dopłaty i usługi do sprawdzenia w punktach sprzedaży lub na R.pl

Sprawdź ceny i terminy na: R.pl

CENA OD **1779 zł**

Egipt Hurghada

Alf Leila Wa Leila – Hurghada ☀☀☀☀

Kategoria lokalna: ****

Hotel polecamy głównie rodzinom z dziećmi, ze względu na jego bajkową architekturę oraz liczne atrakcje na terenie hotelu i bogatą ofertę rekreacyjną.

All Inclusive | Pokoje 2+2 rodzinne | Fit & Fun | Dla rodzin









Położenie

Wygodny hotel znanej egipskiej sieci hotelowej, stylizowany na orientalny pałac, składający się z kilku dwupiętrowych pawilonów tworzących patio z basenami i ogrodami. Hotel znajduje się w odległości ok. 13 km od centrum Hurghady i 10 km od lotniska.

Plaża

Usytuowany około 900 m od żwirowo- piaszczystej plaży (łagodne zejście do morza) należącej do hotelu Dana Beach. Należy przejść przez ulicę lub można skorzystać z bezpłatnego busa hotelowego kursującego co ok. 30 minut w godzinach 8:00-17:00. Na plaży parasole, leżaki oraz materace - bezpłatnie.

Do dyspozycji gości

Całodobowa recepcja, centrum handlowe, bankomat, pralnia, dyskoteka, teatr. Ponadto w hotelu znajduje się restauracja główna Lou Marche (bufet międzynarodowy), restauracje tematyczne serwujące dania kuchni włoskiej, marokańskiej i azjatyckiej (wymagana wcześniejsza rezerwacja) oraz bary m.in. na plaży, w lobby Tamraya, Oasis Bar, Aladdin Bar oraz La Maison Arab. Na terenie hotelu znajduje się 7 basenów (w tym 5 podgrzewanych w sezonie zimowym) oraz brodzik dla najmłodszych. Leżaki, parasole i ręczniki przy basenie - bezpłatnie.

Pokoje

Ponad 550 gustownie urządzonych pokoi 2-osobowych (możliwa 1 dostawka dla dziecka lub osoby dorosłej) wyposażonych w klimatyzację, łazienkę (prysznic lub wanna, WC, suszarka do włosów), mini bar (dodatkowo płatny), TV-sat, telefon, sejf (bezpłatny) oraz balkon lub taras.

Wyżywienie

All inclusive: śniadania (07:00-10:00), późne śniadania (10:00-11:00), obiady (12:30-14:30) i kolacje (18:00-21:00) oraz późne kolacje (22:00-24:00) serwowane w restauracji głównej Lou Marche. W ciągu dnia przekąski (12:00-16:00) w restauracji Tagine oraz lody (12:00-21:00). Kawa, herbata, lokalne napoje alkoholowe i bezalkoholowe oraz butelkowana woda mineralna serwowane w godzinach 10:00-24:00 w wyznaczonych barach na terenie kompleksu. Ciepłe napoje dostępne całą dobę w lobby barze Tamraya.

Program sportowy i animacyjny

Programy animacyjne, m.in.: siatkówka, fitness, siłownia, rzutki, mini golf (raz na pobyt), jazda konna i na wielbłądzie (raz na pobyt), tenis ziemny (raz na pobyt) - konieczna uprzednia rezerwacja. Ponadto plac zabaw dla dzieci, klub dziecięcy, brodzik ze zjeżdżalniami oraz wstęp do Muzeum Egipskiego i na pokaz Alf Leila Wa Leila Fantasia. Za dodatkową opłatą: bilard, masaże, jacuzzi, sauna, spa, wstęp do Jungle Aqua Park, salon piękności, centrum nurkowe oraz sporty wodne przy plaży Dana.

Internet

Bezpłatne WiFi w recepcji i pokojach. Kącik internetowy dodatkowo płatny.

www.pickalbatros.com

KOD IMPREZY: EHU **CENY** za os. w pok. 2 os. w zł

	cena w promocji już od		cena katalogowa	
Terminy	1 tydz.	2 tyg.	1 tydz.	2 tyg.
Listopad od	**2120**	**2949**	**3899**	**5270**
Grudzień od	**1849**	**2720**	**3499**	**4970**
Styczeń od	**2099**	**2999**	**3849**	**5349**
Luty od	**2179**	**3029**	**4020**	**5430**
Marzec od	**2100**	**2999**	**3899**	**5349**
Kwiecień od	**2099**	**2930**	**3849**	**5230**
Cena za dziecko (2-7 lat) już od		**1399**		**1420**

7 dni | 14 dni **Długość pobytu: 7 lub 14 dni**

Wyloty w: czwartki

Podane ceny są pełnymi cenami „od" dla imprezy rozpoczynającej się w miesiącu wskazanym w tabeli i wylotu/wyjazdu z Warszawy. Dostępność miejsc w cenach promocyjnych jest ograniczona. Aktualne ceny, dopłaty, wyloty/wyjazdy z innych miast, możliwe długości pobytu, dni wylotu z poszczególnych lotnisk, typy pokoi, dopłaty i usługi do sprawdzenia w punktach sprzedaży lub na R.pl

Sprawdź ceny i terminy na: R.pl

CENA OD **1849 zł**

Egipt Hurghada

Three Corners Sunny Beach Resort – Hurghada ☀☀☀☀

Kategoria lokalna: ****

Bardzo dobra opcja na wakacje w gronie rodziny i przyjaciół. Hotel oferuje duży wybór animacji oraz usługi na najwyższym poziomie!

All Inclusive | Przy plaży | Fit & Fun | Dla rodzin









Położenie

Przestronny hotel należący do znanej i cenionej sieci hotelowej Three Corners, położony w dużym zadbanym ogrodzie. Pokoje rozmieszczone w 9 dwupiętrowych budynkach. Hotel oddalony jest o ok. 25 km na północ od centrum Hurghady, ok. 6 km na południe od El Gouny oraz ok. 25 km od lotniska.

Plaża

Obiekt usytuowany jest przy prywatnej, piaszczysto-żwirowej plaży z molo z dostępem do niewielkiej rafy koralowej (zalecane obuwie kąpielowe). Na plaży ręczniki kąpielowe, leżaki oraz parasole - bezpłatne.

Do dyspozycji gości

Całodobowa recepcja, sklep z pamiątkami, mini market, pralnia. Hotel posiada restaurację główną Soleil, restaurację Shams na plaży, restaurację a'la carte Dolce Vita serwującą kuchnię włoską oraz kilka barów, w tym: lobby bar Soleil, bar przy basenie Sunset Pool Bar i bar na plaży Peanuts Beach Club. Klienci skorzystać mogą także z 3 basenów zewnętrznych (1 z nich podgrzewany zimą) oraz brodzika. Leżaki, parasole i ręczniki plażowe przy basenie - bezpłatne. Hotel posiada udogodnienia dla niepełnosprawnych.

Pokoje

Ponad 300 pokoi 2-osobowych typu standard o pow. ok 25 m^2 z możliwością jednej dostawki dla dziecka lub osoby dorosłej, wyposażonych w indywidualnie sterowaną klimatyzację, łazienkę (prysznic, WC, suszarka do włosów), TV-sat, telefon, mini bar (odpłatnie), sejf oraz balkon lub taras.

Wyżywienie

All Inclusive obejmuje: śniadania (07:00-10:00), obiady (12:30-14:30) oraz kolacje (18:00-21:00) serwowane w restauracji głównej w formie bufetu. W ciągu dnia serwowane są także ciepłe i zimne przekąski (15:30-17:00) oraz lokalne napoje alkoholowe i bezalkoholowe (10:00-00:00) w wyznaczonych barach. All Inclusive nie obejmuje świeżo wyciskanych soków, napojów butelkowanych oraz importowanych alkoholi.

Program sportowy i animacyjny

Animacje dla dzieci i dorosłych - gry i zabawy, gimnastyka, aerobik w wodzie, nauka i pokazy tańca oraz muzyka na żywo. Do dyspozycji gości bezpłatna siłownia. Dodatkowo tenis stołowy, siatkówka plażowa, piłka nożna na plaży, piłka wodna, rzutki, a przy plaży centrum sportów wodnych (płatne dodatkowo). Na terenie hotelu za dodatkową opłatą można skorzystać także z sauny, jacuzzi, łaźni parowej oraz masaży. W El Gouna znajduje się ponadto najbliższe pole do mini golfa. Dla najmłodszych hotel posiada brodzik, plac zabaw, a także mini klub z bogatym programem animacyjnym!

Internet

Na terenie hotelu bezpłatny dostęp do sieci WiFi przy transferze do 250 MB na pokój na tydzień (po wykorzystaniu tego transferu internet płatny dodatkowo). Za dodatkową opłatą przewodowy dostęp do internetu.

www.threecorners.com

KOD IMPREZY: EHU **CENY** za os. w pok. 2 os. w zł

	cena w promocji już od		cena katalogowa	
Terminy	1 tydz.	2 tyg.	1 tydz.	2 tyg.
Listopad od	**1999**	**2670**	**3699**	**4799**
Grudzień od	**1749**	**2449**	**3349**	**4520**
Styczeń od	**1970**	**2720**	**3630**	**4899**
Luty od	**2140**	**2850**	**3899**	**5070**
Marzec od	**2100**	**2970**	**3899**	**5299**
Kwiecień od	**2099**	**2920**	**3849**	**5220**
Cena za dziecko (2-16 lat) już od		**1399**		**1420**

7 dni | 14 dni **Długość pobytu: 7 lub 14 dni**

Wyloty w: czwartki

Podane ceny są pełnymi cenami „od" dla imprezy rozpoczynającej się w miesiącu wskazanym w tabeli i wylotu/wyjazdu z Warszawy. Dostępność miejsc w cenach promocyjnych jest ograniczona. Aktualne ceny, dopłaty, wyloty/wyjazdy z innych miast, możliwe długości pobytu, dni wylotu z poszczególnych lotnisk, typy pokoi, dopłaty i usługi do sprawdzenia w punktach sprzedaży lub na R.pl

Sprawdź ceny i terminy na: R.pl

CENA OD **1749 zł**

Egipt Hurghada

Ali Baba Palace – Hurghada ☀☀☀☀

Kategoria lokalna: ****

Dobrej klasy hotel, polecany osobom aktywnym i lubiącym rozrywkę oraz rodzinom z dziećmi. Dodatkowym atutem jest jeden z największych kompleksów basenowych!

All Inclusive | Przy plaży | Fit & Fun | Dla rodzin | Aquapark









Położenie

Hotel wraz z sąsiednim hotelem Aladdin Beach Resort tworzy rozległy wakacyjny kompleks, pięknie wkomponowany w zielony ogród. Do centrum Hurghady ok. 15 km i ok. 10 km od lotniska.

Plaża

Prywatna, piaszczysto-żwirowa plaża z pomostem tuż przy hotelu. Leżaki i parasole na plaży - bezpłatne.

Do dyspozycji gości

Budynek główny z lobby i recepcją (dostępne bezpłatne sejfy) oraz niewielkie jednopiętrowe budynki rozlokowane na rozległym terenie. Restauracja główna (kuchnia międzynarodowa), dwie restauracje tematyczne: włoska i orientalna, restauracja a'la carte z owocami morza (dodatkowo płatna), lobby bar, pub, bar przy basenie, bar na plaży oraz kawiarnia orientalna z shishą (dodatkowo płatna). Hotel posiada jeden z największych kompleksów basenów w Hurghadzie (łączna pow. 2700 m^2, część basenów podgrzewana zimą) oraz nowy Aqua Park (nielimitowany dostęp do 14 zjeżdżalni dla dorosłych i dla dzieci)! Leżaki i parasole przy basenie - bezpłatne.

Pokoje

Hotel oferuje ponad 750 pokoi usytuowanych w niewielkich budynkach, położonych na rozległym terenie hotelowym. Praktycznie urządzone pokoje 2 -osobowe typu standard (z możliwością zakwaterowania 1 lub 2 dzieci - możliwa tylko jedna dostawka w formie rozkładanej sofy; lub 1 dostawka dla osoby dorosłej), wyposażone w łazienkę (wanna lub prysznic, WC, suszarka do włosów), indywidualnie sterowaną klimatyzację, TV-sat, telefon, mini bar (dodatkowo płatny). Pokoje posiadają balkon lub taras.

Wyżywienie

All Inclusive: śniadanie (07:00-09:30), obiad (12:30-14:30), kolacja (18.00- 21:00), późna kolacja (21:00-00:00), przekąski między głównymi posiłkami w barze na plaży i przy basenie (12:30-16:00), kawa i ciasteczka w lobby barze oraz w barze przy basenie (16:00-17:00). Napoje bezalkoholowe i lokalne napoje alkoholowe w lobby bar (9:00-00:30), w barze na plaży i przy basenie (09:00-17:00; w okresie letnim 09:00-23:00). Codziennie do pokoju dostarczane są 2 butelki wody mineralnej. Napoje serwowane w dyskotece po 23:00 płatne są dodatkowo.

Program sportowy i animacyjny

Urozmaicony program animacyjny w ciągu dnia i wieczorami. Bogata oferta sportowa (część atrakcji za dodatkową opłatą): 2 korty tenisowe, tenis stołowy, siłownia, aerobik, mini boisko do piłki nożnej, piłka wodna, siatkówka plażowa, koszykówka, mini golf, plac zabaw, brodzik, mini disco, mini club dla dzieci. Goście mogą korzystać z Aqua Parku (10:00-12:30 oraz 13:30-16:00). Ponadto salon masażu, sauna, kręgielnia, bilard, lodowisko i centrum nurkowe (za dodatkową opłatą).

Internet

Internet WiFi w lobby dodatkowo płatny (ok. 10 EUR za 1 tydzień).

www.alibabapalace.com

KOD IMPREZY: EHU **CENY** za os. w pok. 2 os. w zł

	cena w promocji już od		cena katalogowa	
Terminy	1 tydz.	2 tyg.	1 tydz.	2 tyg.
Listopad od	**1999**	**2730**	**3699**	**4899**
Grudzień od	**1770**	**2520**	**3399**	**4630**
Styczeń od	**1999**	**2799**	**3699**	**5020**
Luty od	**2100**	**2910**	**3899**	**5230**
Marzec od	**2079**	**2920**	**3849**	**5220**
Kwiecień od	**2090**	**2899**	**3799**	**5199**
Cena za os. dorosłą na dost. już od		**1999**		**2699**
Cena za dziecko (2-7 lat) już od		**1399**		**1420**

7 dni | 14 dni **Długość pobytu: 7 lub 14 dni**

Wyloty w: czwartki

Podane ceny są pełnymi cenami „od" dla imprezy rozpoczynającej się w miesiącu wskazanym w tabeli i wylotu/wyjazdu z Warszawy. Dostępność miejsc w cenach promocyjnych jest ograniczona. Aktualne ceny, dopłaty, wyloty/wyjazdy z innych miast, możliwe długości pobytu, dni wylotu z poszczególnych lotnisk, typy pokoi, dopłaty i usługi do sprawdzenia w punktach sprzedaży lub na R.pl

Sprawdź ceny i terminy na: R.pl

CENA OD **1770 zł**

Egipt Hurghada

Aladdin Beach Resort – Hurghada ☀☀☀☀

Kategoria lokalna: ****

Idealny hotel na rodzinny wypoczynek – duży zielony teren, bogactwo atrakcji i animacji oraz aquapark w hotelu Ali Baba Palace!

All Inclusive | Przy plaży | Fit & Fun | Dla rodzin | Aquapark









Położenie

Komfortowy, otoczony rozległym ogrodem hotel położony w odległości ok. 12 km od centrum Hurghady oraz ok. 8 km od lotniska.

Plaża

Prywatna, piaszczysto-żwirowa plaża bepośrednio przy hotelu. Leżaki, parasole oraz ręczniki plażowe dostępne są bezpłatnie.

Do dyspozycji gości

Całodobowa recepcja (z bezpłatnymi sejfami), mini centrum handlowe, pralnia, bankomat, przechowalnia bagażu, dyskoteka (napoje do 23:00 w ramach all inclusive, w godzinach 23:00-03:00 napoje płatne). Hotel posiada restaurację główną (dania w formie bufetu), 2 restauracje a'la carte (wymagana wcześniejsza rezerwacja): włoską i mongolską oraz kilka barów: lobby bar, 2 bary przy basenie (09:00-17:00), 2 bary przy plaży (09:00-17:00). Ponadto 2 baseny (od 08:00 do zachodu słońca, 1 podgrzewany zimą) oraz brodzika dla dzieci otoczonych tarasem słonecznym. Ponadto do dyspozycji jest aquapark w sąsiednim hotelu Ali Baba Palace.

Pokoje

Ponad 400 wygodnych, mieszczących się w jednopiętrowych bungalowach standardowych pokoi 2-osobowych (z możliwością jednej dostawki) wyposażone w łazienkę (prysznic, WC, suszarka do włosów - do wypożyczenia w recepcji), indywidualnie sterowaną klimatyzację, telefon, TV-sat, mini bar (płatny) oraz balkon lub taras.

Wyżywienie

All Inclusive: śniadania (07:00-11:00), obiady (12:30-14:30) i kolacje (18:00-22:00) serwowane w restauracji głównej w formie bufetu. Kolacje również w restauracjach a'la carte (18:00-20:30, wymagana wcześniejsza rezerwacja): mongolskiej i włoskiej. W ciągu dnia – lokalne napoje bezalkoholowe i alkoholowe (09:00-23:30) oraz przekąski serwowane w wyznaczonych barach w określonych godzinach. All Inclusive nie obejmuje napoi importowanych, soków ze świeżych owoców, lodów i niektórych rodzajów kaw oraz napojów butelkowanych i w puszkach. Hotel zastrzega sobie prawo do zmiany zakresu usług objetych formułą All inclusive (np., godzin serwowania posiłków).

Program sportowy i animacyjny

Animacje dla dzieci i dorosłych w ciągu dnia, wieczorne show, siłownia (10:00-19:00), siatkówka, koszykówka, tenis stołowy, tenis ziemny (oświetlenie kortu płatne dodatkowo), centrum fitness, aerobik, aquapark w hotelu Ali Baba Palace. Dodatkowo płatne są: centrum SPA (sauna, masaże, jacuzzi, łaźnia turecka), jazda konna, bilard, sporty wodne na plaży. Dla najmłodszych dostępny jest brodzik, plac zabaw, mini klub.

Internet

WiFi w lobby za dodatkową opłatą.

www.aladdinbeachresort.com

KOD IMPREZY: EHU **CENY** za os. w pok. 2 os. w zł

	cena w promocji już od		cena katalogowa	
Terminy	1 tydz.	2 tyg.	1 tydz.	2 tyg.
Listopad od	**1999**	**2670**	**3599**	**4720**
Grudzień od	**1770**	**2470**	**3299**	**4470**
Styczeń od	**1999**	**2720**	**3599**	**4799**
Luty od	**2100**	**2850**	**3799**	**5049**
Marzec od	**2060**	**2849**	**3730**	**5020**
Kwiecień od	**2070**	**2820**	**3720**	**4970**
Cena za dziecko (0-7 lat) już od		**1399**		**1420**

7 dni | 14 dni **Długość pobytu: 7 lub 14 dni**

Wyloty w: czwartki

Podane ceny są pełnymi cenami „od" dla imprezy rozpoczynającej się w miesiącu wskazanym w tabeli i wylotu/wyjazdu z Warszawy. Dostępność miejsc w cenach promocyjnych jest ograniczona. Aktualne ceny, dopłaty, wyloty/wyjazdy z innych miast, możliwe długości pobytu, dni wylotu z poszczególnych lotnisk, typy pokoi, dopłaty i usługi do sprawdzenia w punktach sprzedaży lub na R.pl

Sprawdź ceny i terminy na: R.pl

CENA OD **1770 zł**

Egipt Hurghada

King Tut Aqua Park Beach Resort – Hurghada ☀☀☀☀

Kategoria lokalna: ****

Popularny hotel stanowiący idealne miejsce dla ceniących bliskość centrum kurortu i nastawionych na wieczorne rozrywki. Kameralny, zlokalizowany blisko tętniącego życiem miasta, z dobrą ofertą all inclusive i aquaparkiem.

All Inclusive | Przy plaży | We dwoje | Aquapark



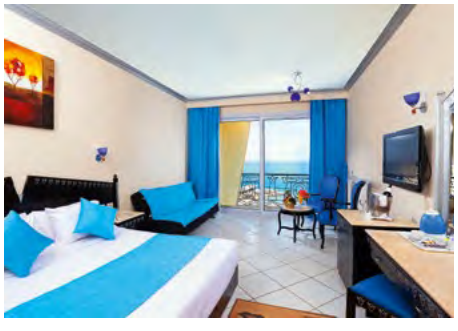



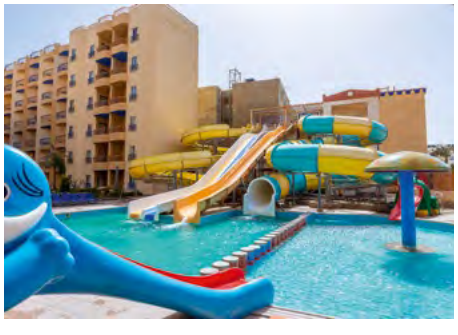

Położenie

Kameralny obiekt otoczony ogrodem, położony w sercu Hurghady, ok. 3 km od centrum Sakkala z licznymi restauracjami, klubami i sklepami oraz ok. 8 km od lotniska w Hurghadzie. Do centrum El Dahar dogodny dojazd busem. Goście hotelu King Tut Aqua Park Beach Resort mogą korzystać z infrastruktury położonego obok, siostrzanego 4* hotelu Sphinx (z wyjątkiem restauracji głównej).

Plaża

Hotel znajduje się bezpośrednio przy małej, piaszczystej plaży. Leżaki, parasole oraz ręczniki kąpielowe na plaży - bezpłatne.

Do dyspozycji gości

Hotel, otwarty w 2004 r., ostatni remont przeszedł w 2010 r., składa się z budynku głównego i 3 mniejszych. Recepcja, sejf w recepcji (bezpłatny), sklepy z pamiątkami, możliwość wymiany pieniędzy w recepcji. Hotel posiada restaurację główną Cleopatra, restaurację na plaży Memphis oraz restaurację/bar na plaży Isis, King Tut Lobby Bar, kącik orientalny w namiocie beduińskim. Goście mogą korzystać z basenu zewnętrznego (podgrzewany w okresie zimowym), tarasu słonecznego na dachu oraz aquaparku. Leżaki, parasole oraz ręczniki kąpielowe przy basenie - bezpłatne.

Pokoje

Hotel dysponuje 233 pokojami, mieszczącymi się w niskich budynkach otoczonych ogrodem. Standardowe pokoje 2-osobowe (możliwość 1 dostawki dla osoby dorosłej lub 2 dostawek dla dzieci), z łazienką (wc, prysznic lub wanna, suszarka), wyposażone w indywidualnie sterowaną klimatyzację, telefon, TV-sat, mini bar (płatny). Większość pokoi z balkonem lub tarasem.

Wyżywienie

All Inclusive: śniadanie (07:00-10:00), późne śniadanie (10:30-11:30), obiad (13:00-15:00) i kolacja (18:30-21:30) serwowane w restauracji głównej w formie bufetu. Lekkie przekąski w ciągu dnia (12:00-18:00) w wyznaczonych barach. Wybrane napoje bezalkoholowe i lokalne napoje alkoholowe (10:00-24:00) w wyznaczonych barach, a w lobby barze przez 24 godz. Raz na pobyt możliwość skorzystania z posiłku w restauracji a'la carte włoskiej lub orientalnej (wymagana wcześniejsza rezerwacja). Hotel zastrzega sobie prawo do zmiany zakresu usług objętych formułą All inclusive (np. godzin serwowania posiłków).

Program sportowy i animacyjny

Bezpłatnie: wieczorne show, bilard, tenis stołowy, siłownia (w sąsiednim hotelu Sphinx), siatkówka, sauna oraz jacuzzi. Wejście na dyskotekę jest bezpłatne (drinki są dodatkowo płatne). Za dodatkową opłatą: gabinet masażu oraz windsurfing. Dla dzieci - animacje w ciągu dnia, mini-zoo, plac zabaw i brodzik.

Internet

Na terenie lobby internet Wi-Fi - bezpłatny.

www.kingtutresorthrg.com

KOD IMPREZY: EHU **CENY** za os. w pok. 2 os. w zł

	cena w promocji już od		cena katalogowa	
Terminy	1 tydz.	2 tyg.	1 tydz.	2 tyg.
Listopad od	**1799**	**2249**	**3270**	**4020**
Grudzień od	**1599**	**2099**	**2999**	**3849**
Styczeń od	**1780**	**2299**	**3230**	**4099**
Luty od	**1879**	**2379**	**3430**	**4270**
Marzec od	**1829**	**2370**	**3349**	**4220**
Kwiecień od	**1849**	**2349**	**3349**	**4199**
Cena za dziecko (0-7 lat) już od		**1399**		**1420**

7 dni | 14 dni **Długość pobytu: 7 lub 14 dni**

Wyloty w: czwartki

Podane ceny są pełnymi cenami „od" dla imprezy rozpoczynającej się w miesiącu wskazanym w tabeli i wylotu/wyjazdu z Warszawy. Dostępność miejsc w cenach promocyjnych jest ograniczona. Aktualne ceny, dopłaty, wyloty/wyjazdy z innych miast, możliwe długości pobytu, dni wylotu z poszczególnych lotnisk, typy pokoi, dopłaty i usługi do sprawdzenia w punktach sprzedaży lub na R.pl

Sprawdź ceny i terminy na: R.pl

CENA OD **1599 zł**

Egipt Hurghada

Sea Gull Beach Resort – Hurghada ☀☀☀☀

Kategoria lokalna: ****

Hotel dobrze znany polskim Gościom, chętnie wybierany ze względu na dobry serwis oraz doskonałą lokalizację w centrum Hurghady! Oferuje bogaty program all inclusive oraz aquapark za rozsądną cenę.

All Inclusive | Przy plaży | We dwoje | Dla rodzin | Aquapark



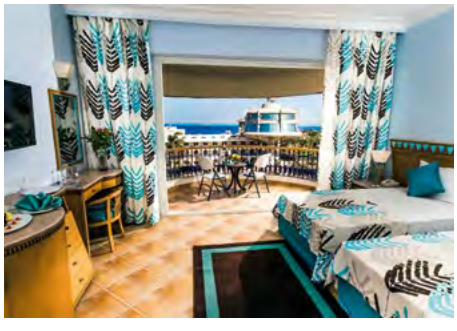





Położenie

Wygodny hotel położony w centrum Hurghady (Sakkala) oddalony od lotniska o ok. 8 km. W okolicy znajdują się liczne atrakcje, centrum handlowe, restauracje, bary i dyskoteki.

Plaża

Prywatna, piaszczysta plaża z łagodnym zejściem do morza bezpośrednio przy hotelu. Leżaki, parasole i materace oraz ręczniki kąpielowe na plaży - bezpłatne.

Do dyspozycji gości

Hotel częściowo odnowiony w 2016 r., składa się z dwóch budynków Sea Gull Club i Sea Gull Resort. Całodobowa recepcja, sklepiki z pamiątkami, kilka restauracji i barów, m. in.: 2 restauracje główne: Cleopatra i Nefertiti, bar przy plaży, bary przy basenie oraz pub i dyskoteka. Hotel posiada 3 baseny (w tym 1 z wodospadem oraz 2 podgrzewane w sezonie zimowym), brodzik dla dzieci i park wodny (9 zjeżdżalni: 3 dla dorosłych i 6 dla dzieci). Leżaki, parasole i materace - bezpłatne.

Pokoje

Hotel oferuje ponad 700 wygodnych pokoi 2-osobowych (możliwość 1 dostawki). W każdym pokoju znajduje się łazienka (wanna lub prysznic, WC, suszarka do włosów), klimatyzacja, sejf (bezpłatny), TV-sat, mini bar (płatny), telefon oraz balkon lub taras. Codziennie do pokoju dostarczana jest butelka wody mineralnej.

Wyżywienie

All inclusive: śniadania (07:00-10:00), obiady (13:00-15:00), kolacje (19:00-22:00) w formie bufetu serwowane w restauracjach głównych. W barach na terenie kompleksu hotelowego serwowane są przekąski (11:00-13:00 oraz 16:00-17:00) i lody (12:00-13:00 oraz 16:00-17:00). Wybrane lokalne napoje alkoholowe i bezalkoholowe (ciepłe i zimne) dostępne w godzinach 10:00-24:00 we wskazanych barach. Restauracje a'la carte - restauracja chińska oraz obrotowa Captain Nemo (dodatkowo płatne), restauracja Fisherman (rybna) - raz na pobyt w cenie (wymagana wcześniejsza rezerwacja). Dodatkowo płatne: alkohole importowane, świeżo wyciskane soki, espresso, cappuccino, kawa po turecku.

Program sportowy i animacyjny

Animacje w ciągu dnia i wieczorami. Ponadto: siatkówka plażowa, piłka wodna, gimnastyka w wodzie, tenis stołowy, squash, bilard, mini golf, kort tenisowy, kino i teatr, siłownia, masaże, sauna, łaźnia turecka oraz spa (część z tych atrakcji może być dodatkowo płatna). Raz na pobyt goście mogą korzystać bezpłatnie z tenisa, squasha, zajęć fitness i bilarda (2 godz. na pobyt). Dla dzieci: plac zabaw, brodzik, zjeżdżalnie. Na plaży (za dodatkową opłatą) centrum nurkowania, windsurfing.

Internet

Darmowe WiFi tylko w barze na plaży w części Sea Gull Club od 10:00-18:00; po godzinie 18:00 lub w innych miejscach hotelu dostęp do WiFi dodatkowo płatny. Brak internetu w pokojach.
www.hurghadaseagull.com

KOD IMPREZY: EHU **CENY** za os. w pok. 2 os. w zł

	cena w promocji już od		cena katalogowa	
Terminy	1 tydz.	2 tyg.	1 tydz.	2 tyg.
Listopad od	**1980**	**2649**	**3570**	**4699**
Grudzień od	**1749**	**2420**	**3270**	**4399**
Styczeń od	**2099**	**2800**	**3770**	**4899**
Luty od	**2079**	**2800**	**3770**	**4899**
Marzec od	**2029**	**2799**	**3699**	**4930**
Kwiecień od	**2049**	**2749**	**3699**	**4849**
Cena za dziecko (2-6 lat) już od		**1399**		**1420**

7 dni | 14 dni **Długość pobytu: 7 lub 14 dni**

Wyloty w: czwartki

Podane ceny są pełnymi cenami „od" dla imprezy rozpoczynającej się w miesiącu wskazanym w tabeli i wylotu/wyjazdu z Warszawy. Dostępność miejsc w cenach promocyjnych jest ograniczona. Aktualne ceny, dopłaty, wyloty/wyjazdy z innych miast, możliwe długości pobytu, dni wylotu z poszczególnych lotnisk, typy pokoi, dopłaty i usługi do sprawdzenia w punktach sprzedaży lub na R.pl

Sprawdź ceny i terminy na: R.pl

CENA OD **1749 zł**

Egipt Hurghada

Sunny Days Resort Spa & Aqua Park – Hurghada ☀☀☀☀

Kategoria lokalna: *****

Bardzo dobra opcja na wakacje w gronie przyjaciół - hotel oferuje duży wybór animacji oraz dyskotekę, a na plaży znajduje się centrum sportów wodnych. Budżetowa propozycja dla mniej wymagających Klientów!

All Inclusive | Przy plaży | Fit & Fun | We dwoje



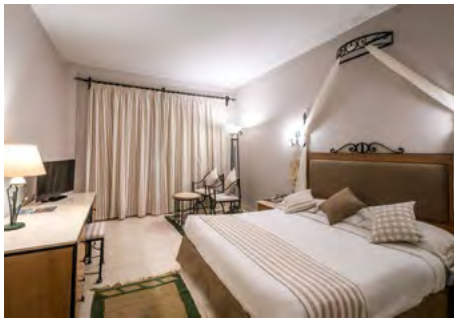





Położenie

Znany hotel, tworzący wraz z sąsiednimi obiektami Mirette duży kompleks hotelowy. Ulokowany tuż nad malowniczą zatoką, bezpośrednio przy morzu. Do centrum Hurghady - Sakkala ok. 3 km a do lotniska w Hurghadzie ok. 10 km.

Plaża

Plaża z dostępem do własnej rafy koralowej tuż przy hotelu. Na plaży ręczniki kąpielowe, leżaki oraz parasole - bezpłatne.

Do dyspozycji gości

Hotel składa się z 3 budynków głównych - 4-piętrowych i 2 budynków bocznych - 2-piętrowych. Całodobowa recepcja, kantor wymiany walut, bank, mini centrum handlowe, sklepy z pamiątkami, pralnia a także dyskoteka na otwartym powietrzu. Na terenie hotelu znajdują się 4 restauracje - główna Mirette oraz a'la carte: włoska Aldante, orientalna Layalina i serwująca dania rybne Orca Fish; kilka barów: lobby bar, bar przy basenie, na plaży i Pizzaria bar, a także kawiarnia. Goście mogą korzystać z dużego basenu położonego tuż przy plaży (podgrzewany zimą) oraz brodzika dla dzieci. Przy basenie bezpłatne ręczniki, leżaki oraz parasole.

Pokoje

Ponad 800 pokoi, mieszczących się w 3-kondygnacyjnych budynkach. Standardowe pokoje 2-osobowe z możliwością 1 dostawki posiadają łazienkę (wanna lub prysznic, wc, suszarka do włosów), indywidualnie sterowaną klimatyzację, telefon, TV-sat, lodówkę, sejf (bezpłatny), mini bar (płatny) oraz balkon lub taras.

Wyżywienie

All Inclusive: śniadania (07:00-10:00), obiady (12:30-15:00), kolacje (18:30-22:00) i późne kolacje (22:30-00:30) serwowane w formie bufetu i mini bufetu w restauracji głównej. Dodatkowo przekąski (10:30-17:00) dostępne w wyznaczonych barach, lokalne napoje bezalkoholowe i alkoholowe (10:00-24:00) w wyznaczonych barach (przy basenie, na plaży oraz w lobby barze). Raz na pobyt kolacja w restauracji a'la carte (wymagana wcześniejsza rezerwacja). All Inclusive nie obejmuje: mini baru, serwisu pokojowego, restauracji a'la carte oraz importowanych napoi.

Program sportowy i animacyjny

Animacje dla dzieci i dorosłych: gry i zabawy, gimnastyka, aerobik w wodzie, nauka i pokazy tańca oraz muzyka na żywo. Dodatkowo siłownia, bilard, tenis stołowy, siatkówka plażowa, piłka nożna na plaży, piłka wodna, rzutki, a przy przystani - centrum sportów wodnych (część atrakcji dodatkowo płatna). Na terenie hotelu można skorzystać także (za opłatą) z sauny, jacuzzi i masaży, a sąsiadujący hotel Mirette oferuje (także odpłatnie) korty tenisowe i boisko do squasha. Dla najmłodszych przygotowano brodzik, plac zabaw, a także mini klub z bogatym programem animacyjnym!

Internet

W hotelu - kafejka internetowa - płatna, internet na terenie lobby - bezpłatny.

www.sunnydaysegypt.com

KOD IMPREZY: EHU **CENY** za os. w pok. 2 os. w zł

	cena w promocji już od		cena katalogowa	
Terminy	1 tydz.	2 tyg.	1 tydz.	2 tyg.
Listopad od	**2049**	**2780**	**3630**	**4799**
Grudzień od	**1849**	**2530**	**3349**	**4520**
Styczeń od	**2020**	**2770**	**3630**	**4899**
Luty od	**2100**	**2850**	**3799**	**5049**
Marzec od	**2050**	**2849**	**3720**	**5020**
Kwiecień od	**2049**	**2780**	**3699**	**4899**
Cena za os. dorosłą na dost. już od		**2020**		**2670**
Cena za dziecko (0-7 lat) już od		**1449**		**1449**

7 dni | 14 dni **Długość pobytu: 7 lub 14 dni**

Wyloty w: czwartki

Podane ceny są pełnymi cenami „od" dla imprezy rozpoczynającej się w miesiącu wskazanym w tabeli i wylotu/wyjazdu z Warszawy. Dostępność miejsc w cenach promocyjnych jest ograniczona. Aktualne ceny, dopłaty, wyloty/wyjazdy z innych miast, możliwe długości pobytu, dni wylotu z poszczególnych lotnisk, typy pokoi, dopłaty i usługi do sprawdzenia w punktach sprzedaży lub na R.pl

Sprawdź ceny i terminy na: R.pl

CENA OD **1849 zł**

Egipt Hurghada

Samra Bay – Hurghada ☀☀☀☀

Kategoria lokalna: ****

Niewątpliwym atutem tego hotelu jest przyjazny personel oraz świetna lokalizacja - bezpośrednio przy plaży oraz w bliskim zasięgu tętniącej życiem Hurghady i wielu punktów usługowych znajdujących się w pobliżu. Ten 4-gwiazdkowy komfortowy hotel przypadnie do gustu wszystkim, którzy lubią aktywny wypoczynek i chcą mieć łatwy dostęp do miejskich atrakcji.

All Inclusive | Przy plaży | We dwoje

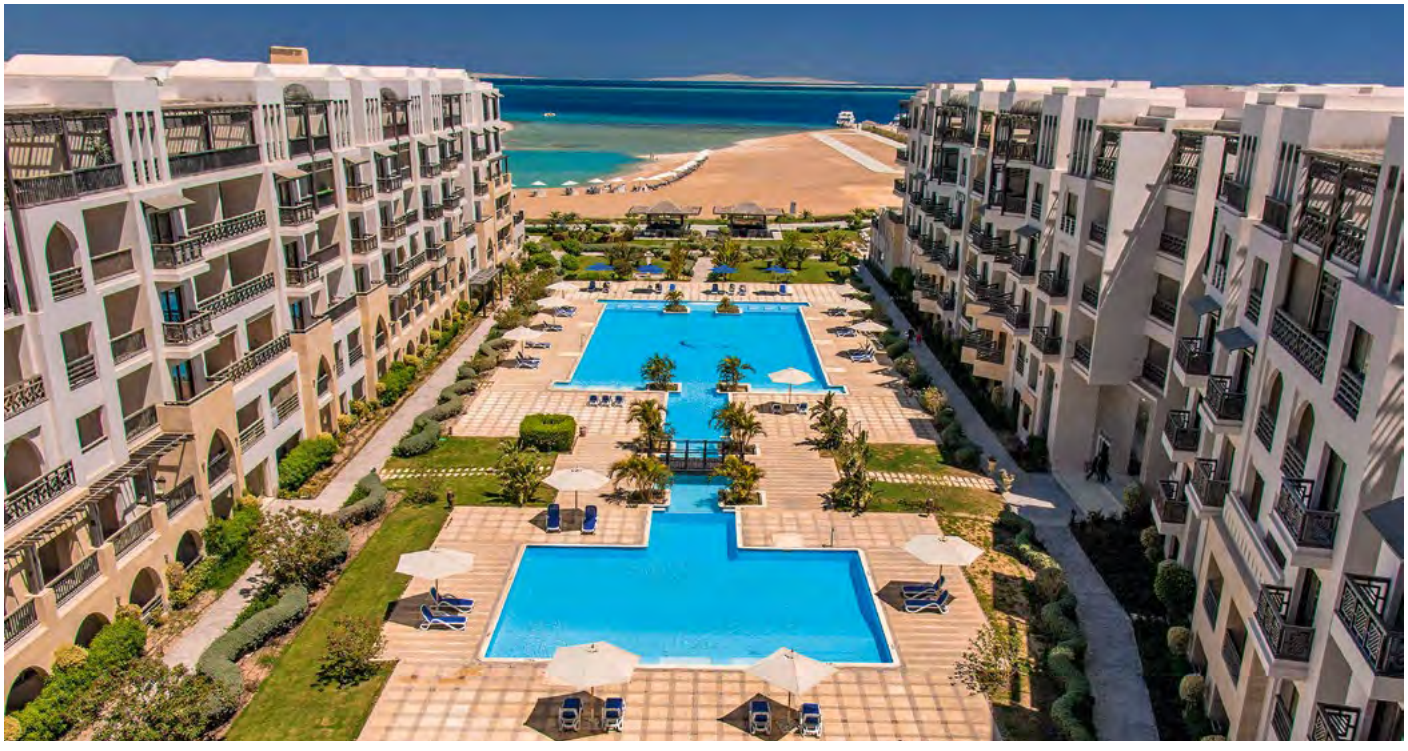

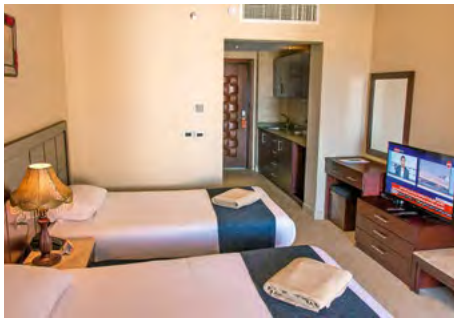





Położenie

W hotelowej strefie Hurghady, ok. 9 km od centrum miasta, pełnego sklepów i restauracji. W sąsiedztwie znajdują się liczne punkty usługowe - sklepy, centra handlowe. Port lotniczy w Hurghadzie znajduje się w odległości ok. 6 km.

Plaża

Bezpośrednio przy hotelu ładna, piaszczysto - żwirkowa, lagunowa plaża z łagodnym zejściem do morza. Leżaki, parasole i ręczniki na plaży dostępne bez opłat.

Do dyspozycji gości

W pięciopiętrowym budynku znajduje się całodobowa recepcja z przestronnym lobby, windy, restauracja główna The View (kuchnia międzynarodowa), 2 restauracje a'la carte (dodatkowo płatne) - Arabeska (orientalna) i La Piazza (włoska) oraz 5 barów, w tym przy basenie, przy plaży i lobby bar. Na terenie hotelu są 3 baseny ze słodką wodą (1 z nich podgrzewany zimą), w tym brodzik dla dzieci. Przy basenach dostępne leżaki, parasole i ręczniki w cenie. Dodatkowo w hotelu (niektóre za opłatą): siłownia, SPA, fryzjer, sklepiki z pamiątkami, punkt wymiany walut, pralnia.

Pokoje

Hotel dysponuje 300 komfortowo urządzonymi pokojami. Standardowe pokoje 2-os. (z możliwością zakwaterowania dodatkowo 1 os. dorosłej lub 2 dzieci) wyposażone w łazienkę (wanna lub prysznic, WC, suszarka do włosów), klimatyzację, TV-sat., telefon, zestaw do parzenia kawy i herbaty, sejf (bezpłatny), mini bar (raz dziennie 1 duża i 2 małe butelki wody mineralnej w cenie, pozostałe napoje i przekąski płatne dodatkowo), balkon lub taras.

Wyżywienie

All Inclusive obejmuje: śniadania (07:00-10:00), późne śniadania (10:00-11:00), obiady (12:30-14:30), kolacje (18:30-21:30) oraz przekąski w wyznaczonym barze (12:30-17:30). Dostępne również wybrane lokalne napoje alkoholowe (m.in. piwo, wino, wódka, whisky) oraz bezalkoholowe serwowane w określonych barach na terenie hotelu (10:00-24:00) i w restauracji głównej do posiłków. Raz na pobyt możliwość zjedzenia kolacji w wybranej restauracji a'la carte (włoskiej lub orientalnej) - wymagana wcześniejsza rezerwacja. Dodatkowo płatne: markowe alkohole, świeżo wyciskane soki, specjalne kawy, restauracje a' la carte oraz inne niewymienione powyżej napoje i posiłki.

Program sportowy i animacyjny

Animacje, zajęcia sportowe (m.in. aqua aerobic, wodne polo), a wieczorami przedstawienia i muzyka na żywo. Ponadto siłownia, rzutki, siatkówka plażowa i tenis stołowy. Dla dzieci przygotowano brodzik, zajęcia w mini klubie (dzieci w wieku 4-12 lat), mini disco, nieduży plac zabaw. Za opłatą: bilard, zabiegi pielęgnacyjne w centrum SPA (m.in. sauna, jacuzzi, masaże, salon urody).

Internet

Internet Wi-Fi w lobby bez opłat. W pokojach internet płatny.
www.samrabayhotel.com

KOD IMPREZY: EHU **CENY** za os. w pok. 2 os. w zł

	cena w promocji już od		cena katalogowa	
Terminy	1 tydz.	2 tyg.	1 tydz.	2 tyg.
Listopad od	**1999**	**2670**	**3599**	**4720**
Grudzień od	**1770**	**2449**	**3299**	**4430**
Styczeń od	**1980**	**2720**	**3570**	**4799**
Luty od	**2079**	**2800**	**3770**	**4970**
Marzec od	**2029**	**2799**	**3699**	**4930**
Kwiecień od	**2049**	**2749**	**3699**	**4849**
Cena za os. dorosłą na dost. już od		**1949**		**2599**
Cena za dziecko (0-7 lat) już od		**1399**		**1420**

7 dni | 14 dni **Długość pobytu: 7 lub 14 dni**

Wyloty w: czwartki

Podane ceny są pełnymi cenami „od" dla imprezy rozpoczynającej się w miesiącu wskazanym w tabeli i wylotu/wyjazdu z Warszawy. Dostępność miejsc w cenach promocyjnych jest ograniczona. Aktualne ceny, dopłaty, wyloty/wyjazdy z innych miast, możliwe długości pobytu, dni wylotu z poszczególnych lotnisk, typy pokoi, dopłaty i usługi do sprawdzenia w punktach sprzedaży lub na R.pl

Sprawdź ceny i terminy na: R.pl

CENA OD **1770 zł**

Egipt Hurghada

Golden Beach Resort (ex Movie Gate Resort) – Hurghada ☀☀☀+

Kategoria lokalna: ****

W hotelu można spędzić wakacje marzeń – odpocząć, aktywnie spędzić czas a nawet nagrać film. Hotel szczególnie polecamy dla rodzin z dziećmi i osobom nastawionym na aktywny wypoczynek.

All Inclusive | Przy plaży | Fit & Fun | Dla rodzin | Aquapark









Położenie

W pięknym ogrodzie pełnym palm, egzotycznych drzew i kwiatów, w spokojnej okolicy Hurghady, ok. 15 km do centrum miasta i ok. 20 km do lotniska.

Plaża

Szeroka, piaszczysta plaża z rafą koralową (zalecane buty ochronne). Leżaki i parasole - bezpłatne.

Do dyspozycji gości

Przestronne lobby, sklepiki z pamiątkami, dyskoteka, kino, studio fotograficzne i filmowe. Do dyspozycji gości 5 basenów, 5 zjeżdżalni (dla dorosłych i dla dzieci). Ponadto 7 restauracji (w tym główna „Indiana Jones", fast food „Grease" i 5 restauracji a'la carte (wymagana rezerwacja): włoska, orientalna, mięsna, z owocami morza, z „gwiazdami kina") i 8 barów (w tym w lobby, na plaży, bar z lodami, w dyskotece (płatny) i 3 przy basenie - w tym bar „Vitamin" wyłączony z opcji all inclusive; część barów działa tylko sezonowo).

Pokoje

Hotel dysponuje ok. 450 przestronnymi pokojami różnych typów: standardowe (możliwy widok na morze), superior, rodzinne. Każdy pokój wyposażony jest w łazienkę (wanna lub prysznic, wc, suszarka do włosów), klimatyzację, TV, telefon, sejf (bezpłatny) mini bar (płatny), zestaw do parzenia kawy lub herbaty.

Wyżywienie

All inclusive obejmuje: śniadanie, obiad i kolacje w restauracji głównej „Indiana Jones" oraz późne śniadanie i przekąski w ciągu dnia w restauracji „Greese". Przekąski dostępne także w barze na plaży. Goście mogą również zjeść kolacje w 5 restauracjach a'la carte, po wcześniejszej rezerwacji. Dostępne lokalne napoje alkoholowe i bezalkoholowe w wybranych restauracjach i barach we wskazanych godzinach. Bar „Rick's" w lobby serwuje tylko napoje bezalkoholowe (10:00-00:00), ponadto bar „Celebrities" (17:00-00:00), bar „Adult only" (czynny tylko w sezonie zimowym 17:00-00:00). Bar serwujący lody (15:00-18:00). Bar w dyskotece (23:00-02:00, nie objęty systemem all inclusive). Hotel zastrzega sobie prawo do zmiany zakresu usług objętych formułą all inclusive (np. godzin serwowania posiłków).

Program sportowy i animacyjny

Ciekawe animacje oraz mnóstwo atrakcji: 2 boiska do siatkówki, boisko do piłki nożnej, 3 korty tenisowe (oświetlenie i wypożyczenie sprzętu płatne), tenis stołowy, mini golf, bilard (płatny), siłownia, zajęcia fitness (aqua aerobic, joga), centrum nurkowe (płatne), płatna strefa spa oraz szkółka kite- i windsurfngowa (płatna). Atrakcją jest statek piracki ze zjeżdżalniami. W hotelu liczne imprezy (Beach Party, Pool Party – niektóre płatne). Dla dzieci: mini club (4-7 lat) i junior club (8-12 lat), liczne zajęcia i animacje dla dzieci, plac zabaw, kino dla dzieci, mini disco.

Internet

W lobby internet bezpłatny.

www.moviegate-hotels.com/

KOD IMPREZY: EHU **CENY** za os. w pok. 2 os. w zł

	cena w promocji już od		cena katalogowa	
Terminy	1 tydz.	2 tyg.	1 tydz.	2 tyg.
Listopad od	**1980**	**2649**	**3570**	**4699**
Grudzień od	**1770**	**2430**	**3299**	**4399**
Styczeń od	**1970**	**2680**	**3549**	**4730**
Luty od	**2060**	**2750**	**3730**	**4899**
Marzec od	**2029**	**2749**	**3699**	**4849**
Kwiecień od	**2020**	**2699**	**3630**	**4770**
Cena za dziecko (2-7 lat) już od		**1399**		**1420**

7 dni | 14 dni **Długość pobytu: 7 lub 14 dni**

Wyloty w: czwartki

Podane ceny są pełnymi cenami „od" dla imprezy rozpoczynającej się w miesiącu wskazanym w tabeli i wylotu/wyjazdu z Warszawy. Dostępność miejsc w cenach promocyjnych jest ograniczona. Aktualne ceny, dopłaty, wyloty/wyjazdy z innych miast, możliwe długości pobytu, dni wylotu z poszczególnych lotnisk, typy pokoi, dopłaty i usługi do sprawdzenia w punktach sprzedaży lub na R.pl

Sprawdź ceny i terminy na: R.pl

CENA OD **1770 zł**

Egipt Hurghada

Coral Beach Resort Hurghada – Hurghada ☀☀☀+

Kategoria lokalna: ****

Polecany dla mało wymagających klientów, szukających spokojnego wypoczynku na pięknej piaszczystej plaży, która jest niewątpliwym atutem hotelu Coral Beach Resort. Polecany zarówno parom jak i rodzinom z dziećmi.

Pokoje 2+2 rodzinne | Przy plaży | We dwoje | Dla rodzin









Położenie

Coral Beach Resort położony jest tuż przy cudownej, piaszczystej plaży w turystycznej części Hurghady. Codziennie do centrum kursuje bus hotelowy (raz na pobyt bezpłatnie). Do lotniska w Hurgadzie ok. 17 km, do centrum miasta ok. 20 km.

Plaża

Prywatna, piaszczysto-koralowa bezpośrednio przy hotelu z łagodnym zejściem do morza (zalecane obuwie ochronne). Bezpłatne parasole, leżaki, materace i ręczniki. Na plaży centrum sportów wodnych.

Do dyspozycji gości

Całodobowa recepcja, basen (podgrzewany w sezonie zimowym), brodzik dla dzieci, mini klub, plac zabaw, taras słoneczny, centrum SPA, bankomat i punkt wymiany walut (w bankomacie), 2 restauracje: główna oraz włoska Andiamo (dodatkowa rezerwacja na kolacje, raz na pobyt w cenie), 3 bary: lobby bar Blue Moon (10:00-02:00), bar przy basenie The Aquarius (10:00-18:00), bar na plaży Infinity (10:00-18:00). Leżaki i parasole przy basenie bezpłatne.

Pokoje

Hotel oferuje ponad 350 przytulnie urządzonych pokoi 2-osobowych (z możliwością tylko 1 dostawki) oraz rodzinnych, o większej powierzchni, idealnych dla rodzin. Każdy pokój dysponuje prywatną łazienką (wanna lub prysznic, wc, suszarka do włosów), mini- barem (płatny dodatkowo; jedna butelka wody dziennie bezpłatnie), bezpłatnym sejfem, telefonem i telewizją satelitarną. Wszystkie pokoje są klimatyzowane i posiadają balkon lub taras.

Wyżywienie

All inclusive: śniadanie (07:00-10:00), obiad (12:30-15:00), kolacja (18:30-21:30) w restauracji głównej. Raz w tygodniu można bezpłatnie skorzystać z wizyty w restauracji a'la carte Andiamo (wymagana wcześniejsza rezerwacja). Przekąski w barze przy basenie (10:30-12:30, 15:30-17:00) i w lobby barze (17:00-18:00). Napoje alkoholowe (12:00-00:00, wino serwowane tylko do obiadu i kolacji w restauracji) oraz napoje bezalkoholowe w lobby barze, barze przy basenie oraz w barze na plaży w godzinach otwarcia. Hotel zastrzega sobie prawo do zmiany zakresu usług objętych formułą all inclusive (np. godzin serwowania posiłków).

Program sportowy i animacyjny

Bezpłatnie: codzienne animacje w amfiteatrze, ping pong, piłka wodna, boccia, rzutki, aerobik, siłownia. Za dodatkową opłatą hotel oferuje: tenis, bilard, jazdę konną, jazdę na wielbłądzie. Dla najmłodszych hotel przygotował codzienne animacje, brodzik, mini club, mini disco i plac zabaw.

Internet

Bezpłatne WiFi w lobby.

coralbeachhotelhurghada.com

KOD IMPREZY: EHU **CENY** za os. w pok. 2 os. w zł

	cena w promocji już od		cena katalogowa	
Terminy	1 tydz.	2 tyg.	1 tydz.	2 tyg.
Listopad od	**1920**	**2499**	**3470**	**4430**
Grudzień od	**1699**	**2299**	**3199**	**4199**
Styczeń od	**1899**	**2549**	**3430**	**4520**
Luty od	**2029**	**2669**	**3699**	**4699**
Marzec od	**1979**	**2699**	**3599**	**4770**
Kwiecień od	**1999**	**2649**	**3599**	**4699**
Cena za os. dorosłą na dost. już od		**1870**		**2430**
Cena za dziecko (0-7 lat) już od		**1399**		**1420**

7 dni | 14 dni **Długość pobytu: 7 lub 14 dni**

Wyloty w: czwartki

Podane ceny są pełnymi cenami „od" dla imprezy rozpoczynającej się w miesiącu wskazanym w tabeli i wylotu/wyjazdu z Warszawy. Dostępność miejsc w cenach promocyjnych jest ograniczona. Aktualne ceny, dopłaty, wyloty/wyjazdy z innych miast, możliwe długości pobytu, dni wylotu z poszczególnych lotnisk, typy pokoi, dopłaty i usługi do sprawdzenia w punktach sprzedaży lub na R.pl

Sprawdź ceny i terminy na: R.pl

CENA OD **1699 zł**


→ Wyloty z: Warszawa, Katowice

Egipt
Marsa Alam

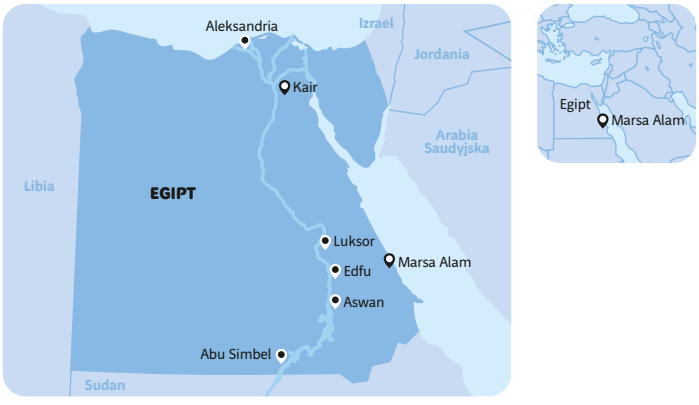

Marsa Alam – nazywane Riwierą Morza Czerwonego, zachwyca bajecznie czystym morzem, dziewiczymi rafami oraz nieskażoną przyrodą! To mekka nurków i osób pragnących korzystać z uroków Morza Czerwonego – miłośnicy sportów wodnych znajdą tu bogate zaplecze sportowo-rekreacyjne, a amatorzy plażowania i kąpieli morskich – będą mieli okazję relaksować się na najpiękniejszych plażach Egiptu!

W regionie

Marsa Alam

Marsa Alam leży w południowej części wybrzeża Morza Czerwonego, będąc jednym z najmłodszych i najmniej zatłoczonych ośrodków turystycznych Egiptu. Ta część wybrzeża to kraina dziewicza, wybierana przez miłośników spokojnego wypoczynku, a także amatorów sportów wodnych. Rejon Marsa Alam znany jest jako raj dla nurków – cudownie kolorowe rafy koralowe oraz bogactwo ryb zachwycają turystów z całego świata. Jest to także znakomita baza wypadowa dla turystów pragnących zobaczyć zabytki Starożytnego Egiptu – Abu Simbel, Świątynię w Luksorze, Dolinę Królów, a także świątynię File.

Do najczęściej kupowanych pamiątek należą papirusy, przyprawy, różne gatunki herbaty, alabaster, figurki z drewna i tkane ręcznie dywany. Zawsze należy się targować!

Świadczenia

Cena podstawowa obejmuje: przelot samolotem, opłaty lotniskowe, transfery lotnisko - hotel - lotnisko, 7 lub 14 rozpoczętych dób hotelowych, wyżywienie wg opisu zakwaterowania, obsługę polskiego przedstawiciela podczas odprawy na lotnisku w Polsce, opiekę polskojęzycznego rezydenta, pakiet ubezpieczeniowy TU Europa (NNW, KL, Assistance i bagaż).

Cena podstawowa nie obejmuje: wizy egipskiej (płatnej na lotnisku ok. 25 USD/os), wycieczek fakultatywnych, posiłków innych niż wymienione w opisie wyżywienia przy każdym z hoteli, napojów do posiłków jeśli w opisie hoteli nie podano inaczej oraz innych wydatków osobistych.

Informacje ogólne

Wiza
Każdy podróżny musi mieć paszport ważny przynajmniej 6 miesięcy od daty wyjazdu z Egiptu. Obywatele polscy uzyskują wizę przy przekraczaniu granicy egipskiej (na lotnisku). Wiza ważna jest 30 dni, jest stemplowana do paszportu i kosztuje 25 USD/os.

Czas
Taki sam jak w Polsce.

Język urzędowy
Arabski (dialekt egipski)

Waluta
EGP - funt egipski. 1 USD = ok. 16,6 EGP; 1 EUR = ok. 17,5 EGP. Warto zabrać euro lub dolary (nie są akceptowane banknoty wydane przed 1996 r.). Pieniądze można wymienić w recepcji hotelowej lub wypłacić z bankomatów. Należy zabrać gotówkę, płacenie kartami kredytowymi i korzystanie z bankomatów może być utrudnione.

Elektryczność
Napięcie 220 V, 50 Hz. Urządzenia z polskimi wtyczkami działają bez problemów.

Telefony
Telefony komórkowe działają w miejscowościach turystycznych i w miastach. Rozmowy zagraniczne są bardzo drogie. Koszty połączeń w roamingu polskich sieci komórkowych prosimy sprawdzać przed wyjazdem u operatora.

Sezonowość
Zwykle wysoki sezon turystyczny w Egipcie trwa od połowy czerwca do połowy września.

Orientacyjne ceny
Obiad w restauracji od 150 EGP; woda 1l - 3 EGP; piwo w barze od 70 EGP; kawa w kawiarni od 20 EGP. Należy się targować, szczególnie przy większych zakupach i kupnie pamiątek. Warto przestrzegać zasady: nigdy nie oferuj ceny której nie jesteś w stanie zapłacić.

Wyloty
Wyloty z: Warszawy i Katowic. Zbiórka na 2 godz. Przed planowanym wylotem przy stanowisku Rainbow na lotnisku. Aktualne rozkłady lotów prosimy sprawdzać na: **R.pl/rozklady**.

Średnie temperatury




Karnak

Egipt
Marsa Alam
Atrakcje i wycieczki fakultatywne

Sprawdź na: R.pl/wycieczki-fakultatywne

Marsa Alam - zapraszam Państwa na nurkowanie na najpiękniejszych rafach koralowych w Egipcie. Nurkowanie to fantastyczna forma rekreacji i obcowania z dziewiczą naturą Morza Czerwonego, możliwość podziwiania podwodnego świata, spotkania z wielkimi żółwiami czy unikalnymi manatami. Nurkowanie to przygoda oraz dzień pełen słońca i niezapomnianych wrażeń dla całej rodziny.

Magdalena Szumelda
Rezydent Rainbow

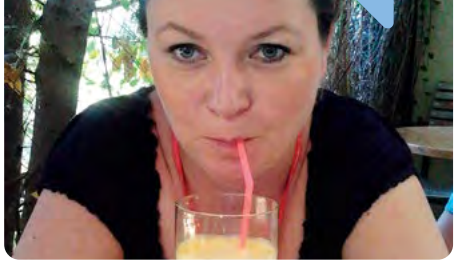

Wycieczki fakultatywne

Luksor i Karnak
Całodniowa wycieczka autokarowa do starożytnych Teb - miasta o 100 bramach, w programie: świątynia w Karnaku, Dolina Królów - z grobowcami faraonów (między innymi grobowiec Tutenchamona), kolosy Memnona (pozostałość świątyni Amenhotepa III) oraz monumentalna Świątynia Hatszepsut (odrestaurowana przez polską misję archeologiczną). Obiad w cenie wycieczki. Cena od 399 zł/os.

Asuan w 2 dni
Dwudniowa wycieczka autokarowa: pierwszego dnia zwiedzimy Wielką Tamę oraz świątynię Izydy mieszczącą się na wyspie File. Następnie nocleg w Asuanie w hotelu lub na statku. Wczesnym rankiem wyjazd z Asuanu i przejazd do Abu Simbel-monumentalnych i zachwycających świątyń Faraona Ramzesa II i jego żony Nefretarii. Następnie przejazd do Edfu gdzie zobaczymy świątynie Horusa. Cena zawiera 2 obiady, kolacje oraz śniadanie. Cena od 919 zł/os.

W galabiji przez El Quseir
Popołudniowa wycieczka po najstarszym egipskim mieście nad Morzem Czerwonym - El Quseir. To jedno z niewielu nadmorskich miast, gdzie udało się zachować prawdziwe zwyczaje Egipcjan, nienaruszone jeszcze przez turystykę. Przebrani w tradycyjne regionalne egipskie stroje, czyli galabije odwiedzimy najstarszy meczet w mieście, kościół koptyjski i przespacerujemy się wą-





skimi uliczkami miasta. Następnie obiad w lokalnej restauracji rybnej. Po posiłku wizyta na lokalnym bazarze, gdzie znajduje się tradycyjna perfumeria oraz w coffee shopie, gdzie spróbujemy kawy z kardamonem lub herbaty z hibiskusa i zapalimy fajkę wodą. Cena od 199 zł/os.

Dom Żółwi
Wspaniała morska wyprawa do miejsca, gdzie olbrzymie żółwie Morza Czerwonego stworzyły swój dom. Wypływamy z pięknej mariny w Port Ghalib i rozpoczynamy naszą przygodę. Trzy postoje na snurkowanie. Podczas tej wycieczki jest olbrzymie prawdopodobieństwo spotkania, oprócz żółwi, krów morskich. Obiad na statku w cenie. Cena od 199 zł/os.

Wyspy Qulaan
Fantastyczna wycieczka statkiem na wyspy Qulaan - niewielkie, rajskie wyspy rozrzucone po Morzu Czerwonym, otoczone bajkowymi rafami! To wyprawa na egipskie Karaiby. Podczas wycieczki zaplanowane są 2 ponad godzinne postoje na snurkowanie (sprzęt do snurkowania w cenie). Podczas nurkowania duża szansa, że dołączą do nas delfiny! W cenę wycieczki wliczony jest lunch. Cena od 269 zł/os.

Nurkowanie głębinowe
Wspaniała wyprawa statkiem na rafy koralowe, kąpiele w morzu, nurkowanie z pełnym sprzętem i obserwacja przepięknych raf koralowych na głębokości ok. 6 m. Wszystko pod okiem profesjonalnych instruktorów. Cena od 329 zł/os.

Super Safari
Wycieczka samochodami terenowymi po bezdrożach pustyni. Wizyta w beduińskiej wiosce, w której poznamy Beduinów oraz ich zwyczaje, przejedziemy się na wielbłądach oraz pojeździmy quadami. Następnie czeka nas poczęstunek w beduińskiej wiosce oraz pokaz arabskiego folkloru. Na koniec dnia podziwianie nieba przez teleskop. Cena od 229 zł/os.

Nefretari - podwodny świat
Wypoczynek w Marsa Alam bez podziwiania rafy koralowej? Niemożliwe! Zapraszamy na około 1,5 godzinny rejs łodzią z przeszklonym dolnym pokładem, dryfującą pomiędzy rafami. Możliwość podziwiania podwodnego świata bez nurkowania. Cena od 219 zł/os.

Z dziećmi

Orzeźwienie w upalne dni
Przyhotelowy mini-aquapark to idealne miejsce, żeby się ochłodzić po przesyconym słońcem dniu. Bez ruszania się z hotelu można świetnie spędzić czas! Zjeżdżalnie i baseny to wymarzona rozrywka dla dzieci.

Relaks

Shisha
Charakterystyczne dla regionu fajki wodne to oryginalna pamiątka dla turysty. Ogromny wybór smaków tytoniu może przysporzyć o zawrót głowy! Amatorzy aromatycznego dymu z pewnością znajdą tutaj odpowiednią dla siebie shishę.

Ukołysz zmysły, zrelaksuj ciało...
W hotelowym SPA możesz wybierać spośród kilku rodzajów masaży. Skuś się na aromaterapię, zabiegi kosmetyczne i pielęgnacyjne. Jeszcze bardziej zaspokoisz swoją potrzebę odpoczynku!

Uwaga! Zamieszczone tutaj opisy wycieczek fakultatywnych są podane wyłącznie informacyjnie i nie stanowią oferty handlowej. Listę dostępnych wycieczek fakultatywnych do sprzedaży w Polsce oraz aktualne ceny można znaleźć w serwisie internetowym pod adresem ***R.pl/wycieczki-fakultatywne****, Call Center, Oddziałach oraz punktach agencyjnych. Natomiast pełny wykaz dostępnych atrakcji lokalnych oferowanych na miejscu wraz z ich cenami jest dostępny u naszych rezydentów.*








Asuan

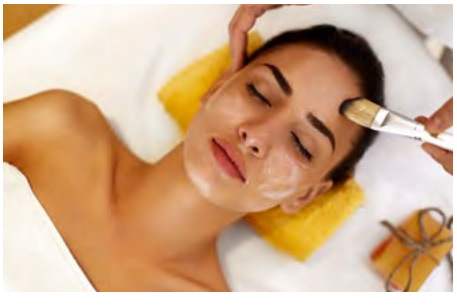



Egipt | Marsa Alam

Kairaba Sataya – Marsa Alam

Kategoria lokalna: *****

Nowo wybudowany hotel, który otworzył swe wnętrza dla pierwszych gości 2020 r. Razem z bliźniaczym hotelem Labranda Sataya tworzą dużą turystyczną enklawę wprost stworzoną do sielskiego wypoczynku. Nowocześnie zaaranżowane pokoje oraz rozległy teren pozwolą w pełni się cieszyć się wypoczynkiem i relaksem w luksusowym otoczeniu. Dodatkowy atut to piękna rafa koralowa tuż przy plaży.

All Inclusive | Pokoje 2+2 rodzinne | Przy plaży | We dwoje | Dla rodzin



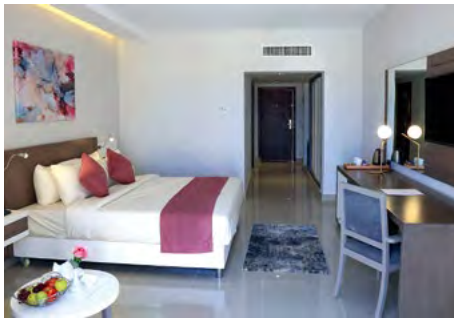





Położenie

Nowy, luksusowy i rozległy kompleks hotelowy położony 30 km od lotniska w Marsa Alam, ok. 35 km od centrum miasta i Portu Ghalib .

Plaża

Szeroka, piaszczysta plaża bezpośrednio przy hotelu z piękną rafą koralową (zalecane obuwie ochronne). Leżaki, parasole i ręczniki bezpłatne.

Do dyspozycji gości

Recepcja 24 h, lobby, windy, sklepiki z pamiątkami, główna restauracja, 3 restauracje tematyczne (włoska, libańska, azjatycka), 6 barów (m.in. w lobby, na plaży, 2 przy basenach, na tarasie) i kawiarnia, 6 rozległych basenów (w tym 2 podgrzewane w sezonie zimowym), leniwa rzeka oraz zjeżdżalnie. Przy basenach bezpłatne leżaki, parasole i ręczniki.

Pokoje

W hotelu znajdują się eleganckie pokoje wyposażone w klimatyzację, minibar, sejf, łazienkę (prysznic/wanna, suszarka do włosów, wc), TV-SAT, telefon, czajnik, balkon lub taras. Dla dzieci do 2 lat możliwe łóżeczko (bezpłatne, na potwierdzenie). Hotel posiada pokoje superior z widokiem na morze, basen lub ogród (ok. 40 m^2; dla max. 2 osób i 1 dziecka z 1 łóżkiem typu king size albo 2 łóżkami typu twin) oraz pokoje rodzinne z widokiem na morze, basen lub ogród i rodzinne typu swim up (bezpośredni dostęp do prywatnego basenu – zejście z tarasu) - ok. 52 m^2; dla max. 2 osób dorosłych i 2 dzieci z 1 łóżkiem typu king size lub 2 łóżkami typu twin oraz oddzieloną strefą z 2 sofami.

Wyżywienie

All inclusive: śniadanie (07:00-10:30), obiad (12:30-15:00) i kolacja (18:30-21:30) w restauracji głównej serwowane w formie bogatego bufetu, lokalne napoje alkoholowe i bezalkoholowe (10:00 - 24:00). Trzy razy podczas pobytu wizyta w jednej z restauracji tematycznych (wymagana rezerwacja): azjatycka (19:00 – 22:00), włoska (19:00-23:00) i libańska na plaży (19:00-22:00). W restauracjach obowiązuje odpowiedni strój. Goście mogą korzystać z barów: w lobby (24 h, 10:00 – 24:00 bezpłatny, po północy płatny), na tarasie (od zachodu słońca do północy), bar na plaży i przy basenie (10:00 do zachodu słońca). Przekąski w barze na plaży (12:00 - 15:00) oraz w kawiarni (24 h).

Program sportowy i animacyjny

Bogaty dzienny i wieczorny program animacyjny oraz aerobik, aqua aerobik, rzutki, boccia, boisko do siatkówki plażowej, tenis stołowy, bilard, wieczorne przedstawienia i muzyka na żywo. Dla dzieci: animacje w ramach mini clubu (4-12 lat), brodzik z atrakcjami wodnymi i mini zjeżdżalniami, plac zabaw, mini disco. Za opłatą: centrum sportów wodnych, centrum nurkowe na plaży, kort tenisowy, pokój gier oraz SPA (łaźnia, masaże, sauna, jacuzzi, siłownia) i centrum piękności. W hotelu znajdują się również zjeżdżalnie dla dzieci i dorosłych.

Internet

Wi-Fi bezpłatne w całym hotelu.

www.labranda.com

KOD IMPREZY: EMA **CENY** za os. w pok. 2 os. w zł

	cena w promocji już od		cena katalogowa	
Terminy	1 tydz.	2 tyg.	1 tydz.	2 tyg.
Listopad od	**2849**	**4249**	**5199**	**7520**
Grudzień od	**2469**	**3899**	**4699**	**7070**
Styczeń od	**2899**	**4570**	**5270**	**8020**
Luty od	**2899**	**4449**	**5349**	**7899**
Marzec od	**2799**	**4399**	**5130**	**7799**
Kwiecień od	**2899**	**4499**	**5299**	**7930**
Cena za os. dorosłą na dost. już od		**3299**		**5199**
Cena za dziecko (2-6 lat) już od		**1499**		**1499**

7 dni | 14 dni **Długość pobytu: 7 lub 14 dni**

Wyloty w: soboty

Podane ceny są pełnymi cenami „od" dla imprezy rozpoczynającej się w miesiącu wskazanym w tabeli i wylotu/wyjazdu z Warszawy. Dostępność miejsc w cenach promocyjnych jest ograniczona. Aktualne ceny, dopłaty, wyloty/wyjazdy z innych miast, możliwe długości pobytu, dni wylotu z poszczególnych lotnisk, typy pokoi, dopłaty i usługi do sprawdzenia w punktach sprzedaży lub na R.pl

Sprawdź ceny i terminy na: R.pl

CENA OD **2469 zł**

Egipt | Marsa Alam

LABRANDA Sataya Marsa Alam – Marsa Alam

Kategoria lokalna: *****

Nowy hotel, który przyjął pierwszych gości w 2020 r. Wspólnie z hotelem Labranda - Kairaba Sataya - tworzą rozległy turystyczny kompleks wypoczynkowy, idealny do spędzenia idyllicznych wakacji.Fantastyczne miejsce do podziwiania bajecznej rafy koralowej przy plaży hotelowej. Polecamy zarówno osobom ceniącym spokój jak i rodzinom z dziećmi pragnącym wypocząć w eleganckim otoczeniu.

All Inclusive | **Pokoje 2+2 rodzinne** | **Przy plaży** | **We dwoje** | **Dla rodzin**



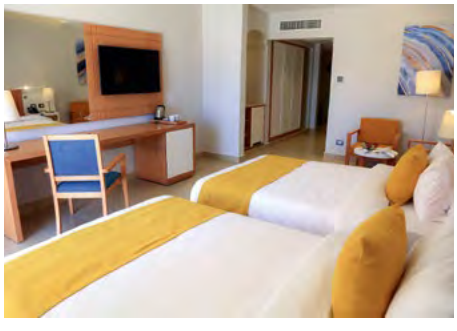



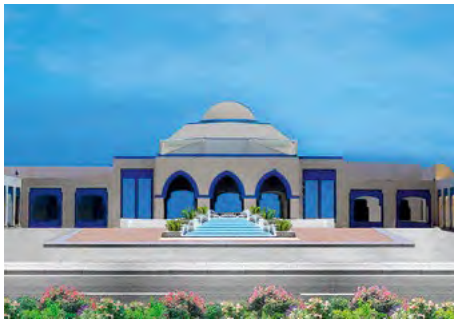

Położenie

Nowy hotel, położony na wybrzeżu Morza Czerwonego, ok. 35 km od miasteczka Marsa Alam i 30 km od lotniska.

Plaża

Szeroka piaszczysta, plaża z łagodnym zejściem do wody. Przy plaży niesamowita rafa koralowa (zalecane obuwie ochronne). Leżaki, parasole i ręczniki na plaży i przy basenie bezpłatne.

Do dyspozycji gości

W hotelu: recepcja 24 h, windy, dyskoteka, pokój z bilardem, sklepiki z pamiątkami, restauracja główna, 3 restauracje tematyczne (włoska, libańska, azjatycka), 6 barów (m.in. w lobby, na plaży, 2 przy basenach, na tarasie) i kawiarnia oraz 6 rozległych basenów (w tym 2 podgrzewane w sezonie zimowym), leniwa rzeka i zjeżdżalnie. Za opłatą lekarz, pralnia i prasowanie, SPA.

Pokoje

Hotel posiada 270 eleganckich i nowocześnie urządzonych pokoi: Superior (ok. 40 m^2, dla max. 2 osób dorosłych i dziecka) oraz Deluxe (ok. 48 m^2; dla max. 2 osób dorosłych i dziecka lub 3 osób dorosłych). W pokojach łóżko małżeńskie lub 2 pojedyncze, łazienka (suszarka do włosów, WC, wanna/prysznic), telefon, sejf, TV, czajnik, klimatyzacja, balkon lub taras, minibar (za opłatą). Pokoje posiadają widok na ogród, basen lub morze (za opłatą). Dla rodzin 2 +2 przestronne pokoje rodzinne (ok. 52 m^2; posiadają łóżko małżeńskie oraz 2 pojedyncze lub sofy dla dzieci). Dla dzieci do 2 lat możliwe łóżeczko (bezpłatne, na potwierdzenie).

Wyżywienie

All inclusive: śniadanie (07:00-10:30), obiad (12:30-15:00) i kolacja (18:30-21:30) w restauracji głównej w formie bogatego bufetu oraz 2 razy na tydzień kolacja w jednej z restauracji tematycznych (wymagana rezerwacja): azjatycka (19:00 – 22:00), włoska (19:00-23:00) i libańska (19:00-22:00). Lokalne napoje alkoholowe i bezalkoholowe w wyznaczonych barach (10:00-24:00). Bar w lobby (24h, 10:00 – 24:00 bezpłatny, po północy płatny), na tarasie (od zachodu słońca do północy), na plaży i przy basenie (10:00 do zachodu słońca). Przekąski w barze przy basenie (12:00 - 15:00) oraz słodkości w kawiarni (10:30-17:00). Napoje butelkowane, świeżo wyciskane soki, importowane alkohole - płatne.

Program sportowy i animacyjny

Bogaty dzienny i wieczorny program animacyjny, aerobik, aqua aerobik, rzutki, boccia, boisko do siatkówki plażowej, tenis stołowy, wieczorne przedstawienia i muzyka na żywo. Dla dzieci: animacje w ramach mini clubu (4-12 lat), brodzik z atrakcjami wodnymi i mini zjeżdżalniami, plac zabaw, mini disco. Za opłatą: centrum sportów wodnych, centrum nurkowe na plaży, kort tenisowy, pokój gier, SPA (10:00-19:00; łaźnia, masaże, sauna, jacuzzi, siłownia) i centrum piękności. Ponadto zjeżdżalnie dla dzieci i dorosłych.

Internet-

WI Fi bezpłatnie w całym hotelu.

www.labranda.com

KOD IMPREZY: EMA **CENY** za os. w pok. 2 os. w zł

	cena w promocji już od		cena katalogowa	
Terminy	1 tydz.	2 tyg.	1 tydz.	2 tyg.
Listopad od	**2599**	**3799**	**4799**	**6799**
Grudzień od	**2270**	**3549**	**4349**	**6430**
Styczeń od	**2670**	**4070**	**4899**	**7220**
Luty od	**2699**	**3999**	**4970**	**7199**
Marzec od	**2599**	**3970**	**4799**	**7049**
Kwiecień od	**2699**	**4070**	**4970**	**7249**
Cena za os. dorosłą na dost. już od		**2949**		**4570**
Cena za dziecko (2-6 lat) już od		**1499**		**1499**

7 dni | 14 dni **Długość pobytu: 7 lub 14 dni**

Wyloty w: soboty

Podane ceny są pełnymi cenami „od" dla imprezy rozpoczynającej się w miesiącu wskazanym w tabeli i wylotu/wyjazdu z Warszawy. Dostępność miejsc w cenach promocyjnych jest ograniczona. Aktualne ceny, dopłaty, wyloty/wyjazdy z innych miast, możliwe długości pobytu, dni wylotu z poszczególnych lotnisk, typy pokoi, dopłaty i usługi do sprawdzenia w punktach sprzedaży lub na R.pl

Sprawdź ceny i terminy na: R.pl

CENA OD **2270 zł**

Egipt | Marsa Alam

Club Calimera Akassia Swiss Resort – Marsa Alam

Kategoria lokalna: *****

Jeden z najbardziej rodzinnych resortów w Marsa Alam - bogaty program All Inclusive oraz ogrom sportów pozwoli na aktywny i atrakcyjny wypoczynek niezależnie od wieku! Ogromny plus za fantastyczny aquapark.

All Inclusive | Pokoje 2+2 rodzinne | Przy plaży | Dla rodzin | Aquapark









Położenie

Otoczony egzotycznym ogrodem hotel położony ok. 35 km od lotniska w Marsa Alam i ok. 25 km od El Quseir. Razem z siostrzanym hotelem LTI Akassia Beach tworzy rozległy kompleks hotelowy.

Plaża

Hotel posiada własną, piaszczystą plażę z łagodnym wejściem do morza. W pobliżu dostępna jest rafa koralowa (wejście do morza z pomostu). Leżaki, parasole, ręczniki - bezpłatne.

Do dyspozycji gości

Recepcja 24 - godz., maszyna do wymiany waluty (przy bramie wjazdowej do hotelu), mini centrum handlowe, apteka, usługi medyczne. Hotel posiada restaurację główną (bufet, kuchnia międzynarodowa), 3 restauracje a'la carte (w tym: kuchnia orientalna i z owocami morza), kilka barów: lobby bar, na plaży, przy basenach oraz Shisha Cafe. Na terenie kompleksu znajdują się 3 baseny zewnętrzne (w tym 1 podgrzewany w okresie zimowym), 2 baseny ze sztucznymi falami, basen olimpijski oraz brodzik. Leżaki, parasole, ręczniki - bezpłatne. Goście mogą korzystać z jednego z największych aquaparków w tej części wybrzeża - ponad 20 zjeżdżalni dla dzieci i dorosłych oraz leniwa rzeka! Ponadto 2 korty tenisowe, siłownia, sauna, łaźnia, masaże oraz SPA (płatne).

Pokoje

Hotel oferuje zakwaterowanie w ponad 450 wygodnych pokojach, ulokowanych w niskich budynkach. Standardowe pokoje 2-osobowe (możliwość 1 dostawki dla osoby dorosłej lub 2 dostawek dla dzieci), wyposażone w łazienkę (wanna, wc, suszarka do włosów), klimatyzację, TV-sat, sejf, telefon, mini bar (płatny) oraz balkon lub taras. Pokoje standardowe posiadają widok na ogród lub morze (za opłatą). Dla rodzin 2+2 dostępne większe pokoje rodzinne, składające się z 2 pomieszczeń połączonych wewnętrznymi drzwiami (wyposażenie jak w pokojach standardowych).

Wyżywienie

All Inclusive: śniadania (07:00-10:00), obiady (12:30-14:30) i kolacje (19:00-22:00) w formie bufetu w restauracji głównej, późne śniadanie (10:00-12:00), ciepłe przekąski, ciastka i lody (15:00-18:00), wieczorne przekąski (23:00-24:00) oraz lokalne napoje alkoholowe i bezalkoholowe (10:00-24:00) w wybranych restauracjach i barach. Za opłatą posiłki w restauracji a'la carte (jedno bezpłatne wejście na pobyt; wymagana rezerwacja), drinki, napoje butelkowane i w puszkach oraz alkohole importowane. Hotel zastrzega sobie prawo do zmiany zakresu usług objętych all inclusive.

Program sportowy i animacyjny

Całodzienne animacje - sporty i zabawy, aerobik, gimnastyka, rzutki, boccia, siatkówka plażowa, koszykówka, piłka nożna, łucznictwo, water polo, nauka tańca, aquapark. Dla dzieci - mini klub, brodzik, zjeżdżalnie, plac zabaw. Tenis (za opłatą oświetlenie i sprzęt), ponadto płatne: zabiegi SPA, jazda konna, jazda na wielbłądach, quady oraz centrum sportów wodnych i nurkowania.

Internet

Bezpłatne Wi-Fi na terenie całego hotelu.

www.calimera.com

KOD IMPREZY: EMA **CENY** za os. w pok. 2 os. w zł

	cena w promocji już od		cena katalogowa	
Terminy	1 tydz.	2 tyg.	1 tydz.	2 tyg.
Listopad od	**2499**	**3599**	**4520**	**6399**
Grudzień od	**2299**	**3499**	**4349**	**6299**
Styczeń od	**2499**	**3570**	**4520**	**6299**
Luty od	**2570**	**3699**	**4599**	**6470**
Marzec od	**2799**	**4199**	**5020**	**7349**
Kwiecień od	**2499**	**3599**	**4520**	**6399**
Cena za os. dorosłą na dost. już od		**2549**		**3649**
Cena za dziecko (2-6 lat) już od		**1499**		**1499**

7 dni | 14 dni **Długość pobytu: 7 lub 14 dni**

Wyloty w: soboty

Podane ceny są pełnymi cenami „od" dla imprezy rozpoczynającej się w miesiącu wskazanym w tabeli i wylotu/wyjazdu z Warszawy. Dostępność miejsc w cenach promocyjnych jest ograniczona. Aktualne ceny, dopłaty, wyloty/wyjazdy z innych miast, możliwe długości pobytu, dni wylotu z poszczególnych lotnisk, typy pokoi, dopłaty i usługi do sprawdzenia w punktach sprzedaży lub na R.pl

Sprawdź ceny i terminy na: R.pl

CENA OD **2299 zł**

Egipt | Marsa Alam

Hilton Nubian – Marsa Alam

Kategoria lokalna: *****

Znakomitej klasy hotel ze świetną lokalizacją tuż przy zatoce Abu Dabbab! Bogaty program All Inclusive i wyszukane wnętrza hotelu sprostają oczekiwaniom najbardziej wymagających gości!

All Inclusive | Pokoje 2+2 rodzinne | Przy plaży | Royal









Położenie

Luksusowy hotel, wybudowany w 2011 r., należący do cenionej sieci hotelowej Hilton, usytuowany w otoczeniu majestatycznych gór w rozległym, egzotycznym ogrodzie. Lotnisko ok. 30 km, miejscowość Marsa Alam ok. 34 km.

Plaża

Hotel tuż przy zachwycającej, piaszczystej plaży - Abu Dabbab (do plaży należy dojść drogą hotelową ok. 10 min. spacerem, ok. 400 m, kursuje melex hotelowy). Leżaki, parasole, ręczniki na plaży - bezpłatne.

Do dyspozycji gości

Kompleks składa się z budynku głównego, w którym znajdują się lobby, recepcja oraz restauracje, a także z kilkunastu niskich budynków. Na terenie hotelu - recepcja 24-godz., mini centrum handlowe, bankomat, pralnia, concierge, usługi medyczne. Hotel posiada restaurację główną Marsa, serwującą dania w postaci bufetu, Souk Cafe (tradycyjne dania lokalne oraz shisha), Noba Bar & Lounge (kuchnia orientalna), kilka barów: lobby bar, bar przy basenie (dla dorosłych), bary przy basenie oraz bar na plaży. Na terenie hotelu znajdują się 4 baseny zewnętrzne (słodka woda, 2 podgrzewane w okresie zimowym, w tym jeden tylko dla dorosłych) oraz brodzik dla dzieci, otoczone tarasami słonecznymi. Leżaki, parasole, ręczniki przy basenach - bezpłatne.

Pokoje

Hotel oferuje 450 elegancko urządzonych pokoi. Standardowe pokoje 2-os. (możliwość 1 dostawki dla dziecka lub osoby dorosłej), wyposażone w łazienkę (wanna lub prysznic, wc, suszarka do włosów), indywidualnie sterowaną klimatyzację, telefon, TV-sat, sejf, mini bar (płatny), zestaw do zaparzania kawy i herbaty oraz taras lub balkon. Pokoje mają widok na ogród, basen (za opłatą) lub morze (za opłatą). Dla rodzin 2+2 dostępne są pokoje rodzinne (2 osobne pomieszczenia połączone drzwiami).

Wyżywienie

All Inclusive: śniadania (06:30-10:30), obiady (13:00-15:00) oraz kolacje (18:30-22:30) w formie bufetu w restauracji głównej. Przekąski (13:00-15:00) i lody (13:00-17:00) w Breezes Pool Bar oraz Coral Beach Bar, przekąski (16:00-17:00) w Axis Bar. Lokalne napoje alkoholowe i bezalkoholowe (09:00-24:00, wyznaczone bary). All Inclusive nie obejmuje świeżo wyciskanych soków, importowanych alkoholi, napoi butelkowanych. Hotel zastrzega sobie prawo do zmiany zakresu usług objętych formułą all inclusive (np. godzin serwowania posiłków).

Program sportowy i animacyjny

Zajęcia w ciągu dnia: siłownia, aerobik, tenis stołowy, rzutki, boccia, piłka wodna, gry i zabawy. Wieczorem orientalne show. Dla dzieci zabawy i gry w mini klubie, kids disco, plac zabaw i brodzik. Za opłatą: centrum nurkowe, bilard, wypożyczalnia rowerów.

Internet

W lobby oraz w barze przy basenie Wi-Fi- bezpłatne, w pokojach - płatne.

www.hilton.com

KOD IMPREZY: EMA **CENY** za os. w pok. 2 os. w zł

	cena w promocji już od		cena katalogowa	
Terminy	1 tydz.	2 tyg.	1 tydz.	2 tyg.
Listopad od	**2470**	**3570**	**4520**	**6349**
Grudzień od	**2299**	**3470**	**4349**	**6270**
Styczeń od	**2449**	**3599**	**4430**	**6349**
Luty od	**2599**	**3799**	**4770**	**6720**
Marzec od	**2599**	**3849**	**4730**	**6799**
Kwiecień od	**2570**	**3770**	**4699**	**6699**
Cena za os. dorosłą na dost. już od		**2570**		**3670**
Cena za dziecko (2-6 lat) już od		**1499**		**1499**

7 dni | 14 dni **Długość pobytu: 7 lub 14 dni**

Wyloty w: soboty

Podane ceny są pełnymi cenami „od" dla imprezy rozpoczynającej się w miesiącu wskazanym w tabeli i wylotu/wyjazdu z Warszawy. Dostępność miejsc w cenach promocyjnych jest ograniczona. Aktualne ceny, dopłaty, wyloty/wyjazdy z innych miast, możliwe długości pobytu, dni wylotu z poszczególnych lotnisk, typy pokoi, dopłaty i usługi do sprawdzenia w punktach sprzedaży lub na R.pl

Sprawdź ceny i terminy na: R.pl

CENA OD **2299 zł**

Egipt | Marsa Alam

Albatros Sea World – Marsa Alam

Kategoria lokalna: *****

Nowoczesny hotel, położony tuż przy plaży z bogatą ofertą all Inclusive. Świetny wybór dla rodzin z dziećmi z uwagi na liczne zjeżdżalnie i osób nastawionych na aktywny wypoczynek.

All Inclusive | Pokoje 2+2 rodzinne | Przy plaży | Dla rodzin | Aquapark



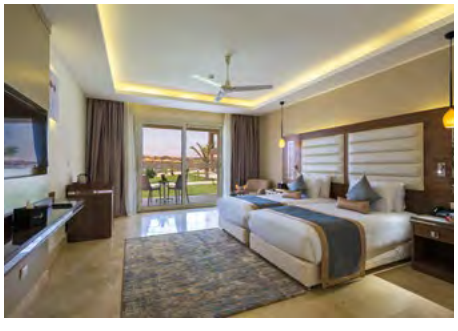





Położenie

Hotel położony jest ok. 20 km od centrum El Quseir - spokojnego, egipskiego miasteczka z wąskimi uliczkami i tradycyjnymi bazarami. Centrum Marsa Alam oddalone jest od hotelu o ok. 110 km a lotnisko w Marsa Alam o ok. 60 km.

Plaża

Tuż przy hotelu znajduje się szeroka, piaszczysto-żwirkowa plaża o długości ok. 500 m z łagodnym zejściem do wody. Leżaki, parasole i ręczniki na plaży są bezpłatne.

Do dyspozycji gości

Nowoczesny, oddany do użytku w 2018 roku hotel należący do sieci Pickalbatros Hotels. Składa się z budynku głównego i 2-kondygnacyjnych budynków bocznych, położonych w rozległym ogrodzie. Goście hotelowi mają do dyspozycji: 24-godzinną recepcję w przestronnym lobby, 4 restauracje (w tym chińską, włoską, niemiecką i orientalną), food court, 5 barów (w tym w lobby, przy basenie i na plaży), kącik z shishą - fajką wodną (dodatkowo płatna), kawiarnię, kompleks basenów ze zjeżdżalniami (2 baseny podgrzewane w sezonie zimowym), siłownię i mini-klub dla dzieci. Ponadto sklepiki z pamiątkami, salon piękności oraz centrum spa (dodatkowo płatne), pralnia (dodatkowo płatna), przechowalnia bagażu, bankomat i bezpłatny parking.

Pokoje

Hotel dysponuje ok. 370 przestronnymi pokojami (dla max. 3 osób dorosłych lub 2 osób i dziecka) z widokiem na ogród lub morze (za opłatą). Pokój typu standard ma ok. 46 m^2, wyposażony jest w łazienkę (prysznic lub wanna, WC, suszarka do włosów), klimatyzację, TV, telefon, mini bar (bezpłatny), sejf (bezpłatny), balkon lub taras. Dla rodzin 2+2 dostępne są większe pokoje rodzinne o pow. ok. 69 m^2, składające się z 1 pomieszczenia przedzielanego przesuwanymi drzwiami (wyposażenie jak w pokojach standardowych).

Wyżywienie

All Inclusive: śniadania (07:00-10:00), obiady (12:30-14:30) i kolacje (19:00-21:30) serwowane w formie bufetu. Dodatkowo: późne śniadanie (10:00-11:00), przekąski i lody (12:30-16:00) oraz wieczorne przekąski (22:00-24:00) w wybranych restauracjach i barach. Lokalne napoje alkoholowe i bezalkoholowe (10:00-24:00) w wybranych restauracjach i barach. Za dodatkową opłatą drinki, napoje butelkowane i w puszkach oraz alkohole importowane. Hotel zastrzega sobie prawo do zmiany zakresu usług objętych formułą all inclusive (np. godzin serwowania posiłków).

Program sportowy i animacyjny

Całodzienne animacje - sporty i zabawy, aerobik, gimnastyka, rzutki, boccia, siatkówka plażowa, koszykówka, piłka nożna oraz kompleks basenów z 15 zjeżdżalniami. Wieczorem lokalne show. Dla dzieci - mini klub (z animacjami), brodzik, zjeżdżalnie. Tenis (za dodatkową opłatą oświetlenie i sprzęt), ponadto dodatkowo płatne: zabiegi SPA oraz centrum sportów wodnych na plaży.

Internet

Bezpłatne WiFi na terenie całego hotelu.

www.pickalbatros.com

KOD IMPREZY: EMA **CENY** za os. w pok. 2 os. w zł

	cena w promocji już od		cena katalogowa	
Terminy	1 tydz.	2 tyg.	1 tydz.	2 tyg.
Listopad od	**2470**	**3599**	**4520**	**6399**
Grudzień od	**2299**	**3470**	**4349**	**6299**
Styczeń od	**2549**	**3699**	**4599**	**6520**
Luty od	**2549**	**3699**	**4699**	**6599**
Marzec od	**2549**	**3699**	**4630**	**6549**
Kwiecień od	**2499**	**3599**	**4549**	**6430**
Cena za os. dorosłą na dost. już od		**2570**		**3699**
Cena za dziecko (2-7 lat) już od		**1499**		**1499**

7 dni | 14 dni **Długość pobytu: 7 lub 14 dni**

Wyloty w: soboty

Podane ceny są pełnymi cenami „od" dla imprezy rozpoczynającej się w miesiącu wskazanym w tabeli i wylotu/wyjazdu z Warszawy. Dostępność miejsc w cenach promocyjnych jest ograniczona. Aktualne ceny, dopłaty, wyloty/wyjazdy z innych miast, możliwe długości pobytu, dni wylotu z poszczególnych lotnisk, typy pokoi, dopłaty i usługi do sprawdzenia w punktach sprzedaży lub na R.pl

Sprawdź ceny i terminy na: R.pl

CENA OD **2299 zł**

Egipt | Marsa Alam

Jaz Maraya – Marsa Alam

Kategoria lokalna: *****

Hotel przyciąga swych Gości ciekawą architekturą oraz znakomitym serwisem i położeniem! Szczególnie polecany rodzinom z dziećmi, a także osobom ceniącym wypoczynek w luksusowym hotelu.

All Inclusive | Przy plaży | We dwoje | Dla rodzin | Aquapark









Położenie

Luksusowy i rozległy kompleks położony na wybrzeżu Morza Czerwonego. Od lotniska o ok. 4 km, od Marsa Alam ok. 70 km.

Plaża

Hotel tuż przy pięknej, szerokiej plaży. Przy brzegu rafa koralowa (zalecane obuwie ochronne). Leżaki i parasole na plaży i przy basenie bezpłatne.

Do dyspozycji gości

Na terenie hotelu: recepcja 24h, lobby, sklepiki z pamiątkami, 4 bary (przy basenie, na plaży, w lobby, na dachu), restauracja główna oraz restauracja a'la carte (płatna, wymagana rezerwacja), 2 główne baseny i 1 dla dzieci (podgrzewane w sezonie zimowym). Za opłatą: pralnia, apteka, SPA oraz możliwość skorzystania z atrakcji Medinat Coraya (bary, restauracje tematyczne, aquapark).

Pokoje

Hotel oferuje 169 komfortowych, elegancko urządzonych i przestronnych pokoi. Pokoje Superior (pow. ok. 42 m^2; dla mx 2 osób; łóżko małżeńskie lub 2 łóżka pojedyncze), Superior Family (pow. ok. 52 m^2; dla max. 2 osób dorosłych i 2 dzieci). Każdy pokój wyposażony jest w indywidualnie sterowaną klimatyzacje, TV, telefon, zestaw do parzenia kawy i herbaty, łazienkę (wc, prysznic, suszarkę do włosów), sejf, balkon lub taras oraz minibar (płatny). Pokoje posiadają widok na ogród. Łóżeczko dla dziecka do 2 lat bezpłatne (na zamówienie).

Wyżywienie

ALI inclusive: śniadanie (6:30-10:00), lunch (12:30-14:30), kolacja (18:30-21:30) w formie bufetu w restauracji głównej. Późne śniadanie w barze przy basenie i na plaży (10:30-11:30). W restauracji a la Carte (płatna, wymagana rezerwacja): lunch (12:00-17:00) i kolacja (18:30-21:30). Lokalne napoje alkoholowe i bezalkoholowe w wybranych barach. Bar na plaży i przy basenie czynny 09:00 – 18:00, w lobby (12:00-24:00) na dachu (17:00-24:00). Lody i popołudniowe przekąski w barze przy basenie i na plaży. Codziennie dostarczana jest do pokoju butelka wody. Podczas kolacji wymagany odpowiedni strój (dla panów długie spodnie). Napoje butelkowane, świeżo wyciskane soki, importowane alkohole - za dodatkową opłatą.

Program sportowy i animacyjny

Hotel prowadzi dzienne i wieczorne animacje dla dzieci i dorosłych, m.in.: aerobik z basenie, wieczorne show, muzyka na żywo, ponadto w hotelu ścieżka do biegania, boisko do siatkówki plażowej i rzutki, boccia, siłownia, bilard, tenis stołowy. Centrum nurkowe i sportów wodnych (za opłatą) oraz SPA (za opłatą) – sauna, jacuzzi, łaźnia, masaże, fryzjer, salon piękności. Dla dzieci: animacje, mini klub (4-12 lat), plac zabaw. Za opłatą aquapark w Medinat Coraya.

Internet

WI Fi bezpłatne na terenie całego obiektu.

www.jazhotels.com

KOD IMPREZY: EMA **CENY** za os. w pok. 2 os. w zł

	cena w promocji już od		cena katalogowa	
Terminy	1 tydz.	2 tyg.	1 tydz.	2 tyg.
Listopad od	**2699**	**4099**	**4970**	**7299**
Grudzień od	**2540**	**3970**	**4799**	**7199**
Styczeń od	**2740**	**4170**	**4970**	**7349**
Luty od	**2899**	**4370**	**5299**	**7720**
Marzec od	**2899**	**4440**	**5270**	**7799**
Kwiecień od	**2849**	**4349**	**5199**	**7699**
Cena za dziecko (2-13 lat) już od		**1499**		**1499**

7 dni | 14 dni **Długość pobytu: 7 lub 14 dni**

Wyloty w: soboty

Podane ceny są pełnymi cenami „od" dla imprezy rozpoczynającej się w miesiącu wskazanym w tabeli i wylotu/wyjazdu z Warszawy. Dostępność miejsc w cenach promocyjnych jest ograniczona. Aktualne ceny, dopłaty, wyloty/wyjazdy z innych miast, możliwe długości pobytu, dni wylotu z poszczególnych lotnisk, typy pokoi, dopłaty i usługi do sprawdzenia w punktach sprzedaży lub na R.pl

Sprawdź ceny i terminy na: R.pl

CENA OD **2540 zł**

Egipt | Marsa Alam

Jaz Lamaya – Marsa Alam

Kategoria lokalna: *****

Elegancki i przestronny hotel zapewniający wiele rozrywki z pewnością zadowoli nawet najbardziej wymagające rodziny.

All Inclusive | Pokoje 2+2 rodzinne | Przy plaży | Dla rodzin | Aquapark









Położenie

Przestronny hotel z zadbanym ogrodem położony ok 5 km od lotniska w Marsa Alam. Do centrum miasta ok. 70 km.

Plaża

Piękna, prywatna, piaszczysta plaża z cudowną rafą koralową (zalecane obuwie ochronne) i pomostem, w spokojnej zatoce daje możliwość snurkowania oraz nurkowania. Leżaki, parasole i ręczniki bezpłatne.

Do dyspozycji gości

Recepcja 24 - godz., lobby, 4 baseny (w tym 3 podgrzewane w okresie zimowym), basen dla dzieci ze zjeżdżalniami, sklepiki, sauna, łaźnia parowa, jacuzzi, masaż (płatny). Hotel oferuje kilka restauracji - restauracja główna, 3 restauracje a'la carte (włoska, orientalna oraz śródziemnomorska - za opłatą; wizyta w restauracji orientalnej lub włoskiej raz na pobyt gratis; konieczna wcześniejsza rezerwacja) oraz bary (przy plaży, w lobby, przy basenie). Dodatkowo dyskoteka Awtar Disco (otwarta w wyznaczonych dniach). Ręczniki, leżaki i parasole - bezpłatne.

Pokoje

Hotel oferuje ponad 380 przestronnych i elegancko urządzonych pokoi. Pokoje Superior (ok. 37m^2) są 2 – os., wyposażone w łazienkę (wanna/prysznic, wc, suszarka do włosów), indywidualnie sterowaną klimatyzację, TV - sat, telefon, sejf, mini bar (płatny), zestaw do parzenia kawy i herbaty. Posiadają widok na ogród lub morze (za opłatą). Pokoje rodzinne (ok. 45m^2) mają możliwość zakwaterowania 2 osób dorosłych i 2 dzieci. Wyposażenie jak w pokojach Superior. Większość pokoi posiada balkon lub taras.

Wyżywienie

All inclusive: śniadania (07:00 - 10:00), obiady (12:30 - 14:30) i kolacje (18:00 - 21:00) serwowane w formie bufetu w restauracji głównej. Przekąski w ciągu dnia w barze na plaży (12:00 - 17:00), kawa, herbata i ciasto (15:00 - 17:00) oraz lody (od 10:00) w barze przy basenie i na plaży. Napoje alkoholowe i bezalkoholowe serwowane w Lobby Barze (13:00 do północy), w barze na plaży (10:00 - 18:00) oraz przy basenie (tylko napoje bezalkoholowe). Do każdego pokoju codziennie dostarczana jest duża butelka wody. Napoje butelkowane, świeżo wyciskane soki, importowane alkohole - za dodatkową opłatą. Hotel zastrzega sobie prawo do zmiany zakresu usług objętych formułą all inclusive (np. godzin serwowania posiłków).

Program sportowy i animacyjny

Prowadzone w ciągu dnia i wieczorami programy animacyjne - gry i zabawy, muzyka na żywo. Oferowane są: boisko do siatkówki plażowej oraz piłki nożnej, siłownia, bieżnia, tenis stołowy, aerobik, joga, bilard. Za opłatą: kort tenisowy z oświetleniem oraz centrum sportów wodnych na plaży. Dla dzieci basen ze zjeżdżalniami oraz plac zabaw. Obowiązkowa opłata za wejście do Aqua Park Coraya.

Internet

Bezpłatne Wi Fi na terenie całego hotelu.

www.jazhotels.com

KOD IMPREZY: EMA **CENY** za os. w pok. 2 os. w zł

	cena w promocji już od		cena katalogowa	
Terminy	1 tydz.	2 tyg.	1 tydz.	2 tyg.
Listopad od	**2499**	**3749**	**4630**	**6699**
Grudzień od	**2340**	**3570**	**4470**	**6520**
Styczeń od	**2540**	**3770**	**4630**	**6699**
Luty od	**2699**	**3970**	**4970**	**7049**
Marzec od	**2670**	**4049**	**4930**	**7199**
Kwiecień od	**2649**	**3949**	**4849**	**7020**
Cena za os. dorosłą na dost. już od		**2599**		**3799**
Cena za dziecko (2-7 lat) już od		**1499**		**1499**

7 dni | 14 dni **Długość pobytu: 7 lub 14 dni**

Wyloty w: soboty

Podane ceny są pełnymi cenami „od" dla imprezy rozpoczynającej się w miesiącu wskazanym w tabeli i wylotu/wyjazdu z Warszawy. Dostępność miejsc w cenach promocyjnych jest ograniczona. Aktualne ceny, dopłaty, wyloty/wyjazdy z innych miast, możliwe długości pobytu, dni wylotu z poszczególnych lotnisk, typy pokoi, dopłaty i usługi do sprawdzenia w punktach sprzedaży lub na R.pl

Sprawdź ceny i terminy na: R.pl

CENA OD **2340 zł**

Egipt | Marsa Alam

Radisson Blu El Quseir – Marsa Alam

Kategoria lokalna: *****

Hotel zachęca piękną plażą, krystalicznie czystą wodą i obsługą na wysokim poziomie. Hotel jest idealny zarówno dla osób chcących wypocząć jak również ceniących aktywny wypoczynek i zwiedzanie.

All Inclusive | Przy plaży | Royal | We dwoje



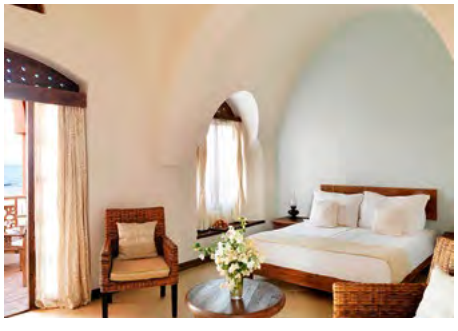





Położenie

Hotel położony 3 km od El Quseir i ok. 70 km od lotniska w Marsa Alam.

Plaża

Hotel bezpośrednio przy 750-metrowej, piaszczystej plaży z piękną rafą koralową (zalecane obuwie ochronne). Przy basenie i na plaży leżaki, parasole, ręczniki - bezpłatne.

Do dyspozycji gości

Hotel składa się z parterowych i piętrowych budynków. Do dyspozycji: 24-godzinna recepcja, bankomat, sklepiki, pralnia (płatna), centrum urody (m.in. fryzjer, manicure, pedicure(płatne)), piękny ogród, 2 baseny (podgrzewane w sezonie zimowym), 3 restauracje (główna z kuchnią międzynarodową i lokalną, a'la carte z kuchnią śródziemnomorską (płatna; 18:00-23:00), arabska (płatna; 19:00-22:00)) i 6 barów (w lobby, przy basenie, na plaży, „El Khan Cafe" (płatny), w spa i grill-bar przy plaży (płatne)).

Pokoje

Hotel posiada 250 luksusowych pokoi m.in. standardowe z widokiem na ogród lub morze (płatne; dla max. 3 osób lub 2 osób i 2 dzieci). Wyposażone są w łazienkę (WC, prysznic, suszarka do włosów), indywidualnie sterowaną klimatyzację, sejf ,telefon, TV, bezpłatne Wi Fi, mini bar (płatny), zestaw do kawy i herbaty (na zamówienie), balkon lub taras. Pokoje rodzinne z widokiem na ogród (na zapytanie; 2 pokoje połączone drzwiami), wyposażone jak pokój standardowy, dodatkowo szlafrok i klapki.

Wyżywienie

All inclusive: śniadania (7:00-10:00), późne śniadania (10:00-11:00), obiady (12:30-14:30) i kolacje (19:00-21:00) w formie bufetu, lokalne napoje alkoholowe i bezalkoholowe w godzinach 10:00-23:00 oraz lokalne mocne alkohole (12:00 - 23:00). Bar w lobby: napoje i przekąski oraz wieczorami muzykę na żywo (10:00-23:00), bar przy basenie (10:00 – 17:30): popołudniowe przekąski (14:30-17:30), bar na plaży (10:00-18:00), bar „El Khan Cafe" (płatny): arabskie smaki - shisha, miętowa herbata, kawa po arabsku (czynny od 17:00), Grill -bar: owoce morza (płatny; otwarty w niedziele 19:00-23:00). Raz dziennie na pokój - mała butelka wody. W restauracjach podczas posiłków obowiązuje strój formalny. Napoje w barach serwowane są w szklankach. Napoje importowane, soki ze świeżych owoców, napoje butelkowane i lody nie objęte opcją all inclusive.

Program sportowy i animacyjny

W obiekcie (bezpłatnie): animacje, siłownia, aqua aerobic, boisko do siatkówki plażowej, do piłki nożnej, tenis stołowy, kort tenisowy (sprzęt i oświetlanie płatne) oraz za opłatą: bilard, nurkowanie, centrum odnowy biologicznej i Spa (09:00-20:00; m.in. basen, sauna, jacuzzi, łaźnia parowa, masaże). Dla dzieci: brodzik (podgrzewany w sezonie zimowym), mini club, plac zabaw, animacje, menu w restauracji, opiekunka (płatna).

Internet

Bezpłatne Wi Fi na terenie całego hotelu.

www.radissonblu.com

KOD IMPREZY: EMA **CENY** za os. w pok. 2 os. w zł

	cena w promocji już od		cena katalogowa	
Terminy	1 tydz.	2 tyg.	1 tydz.	2 tyg.
Listopad od	**2249**	**3099**	**4099**	**5570**
Grudzień od	**2070**	**2999**	**3970**	**5520**
Styczeń od	**2240**	**3140**	**4049**	**5549**
Luty od	**2399**	**3370**	**4349**	**5930**
Marzec od	**2570**	**3749**	**4630**	**6599**
Kwiecień od	**2499**	**3670**	**4570**	**6470**
Cena za os. dorosłą na dost. już od		**2349**		**3199**
Cena za dziecko (2-7 lat) już od		**1499**		**1499**

7 dni | 14 dni **Długość pobytu: 7 lub 14 dni**

Wyloty w: soboty

Podane ceny są pełnymi cenami „od" dla imprezy rozpoczynającej się w miesiącu wskazanym w tabeli i wylotu/wyjazdu z Warszawy. Dostępność miejsc w cenach promocyjnych jest ograniczona. Aktualne ceny, dopłaty, wyloty/wyjazdy z innych miast, możliwe długości pobytu, dni wylotu z poszczególnych lotnisk, typy pokoi, dopłaty i usługi do sprawdzenia w punktach sprzedaży lub na R.pl

Sprawdź ceny i terminy na: R.pl

CENA OD **2070 zł**

Egipt | Marsa Alam

Jaz Grand Marsa (ex. Jaz Grand Resta) – Marsa Alam

Kategoria lokalna: *****

Hotel przyciągający gości ciekawą architekturą oraz znakomitym serwisem i kuchnią! Szczególnie polecany rodzinom z dziećmi, a także osobom ceniącym wypoczynek w luksusowym hotelu.

All Inclusive | Pokoje 2+2 rodzinne | Przy plaży | Dla rodzin



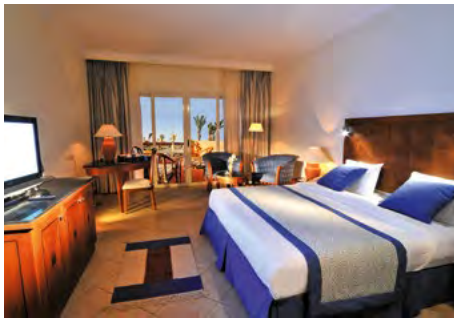





Położenie

Luksusowy i rozległy kompleks hotelowy otoczony egzotycznym, pięknym ogrodem. Ok.5 km od lotniska, ok. 65 km od Marsa Alam i ok. 7 km od Port Ghalib.

Plaża

Hotel położony przy prywatnej, piaszczysto-żwirowej plaży z dostępem do rafy koralowej (łagodne zejście do morza, pomost, zalecane obuwie ochronne). Leżaki, parasole oraz ręczniki na plaży - bezpłatne.

Do dyspozycji gości

Obiekt o ciekawej architekturze, składający się z kilkunastu niewielkich budynków i budynku głównego. Na terenie hotelu: recepcja 24 - godz., bankomat, mini centrum handlowe, punkt usług medycznych, fryzjer. Hotel posiada restaurację główną (kuchnia międzynarodowa), 3 restauracje a'la carte: śródziemnomorska i bliskowschodnia, restaurację przy plaży oraz Marsa's Club House (kuchnia orientalna). Ponadto 2 bary na plaży, lobby bar, bar przy basenie, pub oraz Shisha Corner. Goście mogą korzystać bezpłatnie z dyskoteki w sąsiednim hotelu Resta Reef (napoje płatne). Na terenie znajdują się 3 duże baseny o nieregularnym kształcie (ze słodką wodą), brodzik dla dzieci oraz taras słoneczny. Leżaki, parasole i ręczniki przy basenach - bezpłatne.

Pokoje

Hotel oferuje ponad 390 komfortowych pokoi. Pokoje standardowe 2-os. (ok. 36 m^2; możliwość 1 dostawki dla dziecka lub osoby dorosłej), wyposażone w łazienkę (wanna/prysznic, wc, suszarka do włosów), indywidualnie sterowaną klimatyzację, TV-sat, telefon, lodówkę, mini bar (za opłatą), zestaw do kawy i herbaty, sejf (bezpłatny), balkon lub taras, Wi Fi (za opłatą). Pokoje mają widok na ogród, basen (za opłatą) lub morze (za opłatą). Dla rodzin 2+2 dostępne większe pokoje rodzinne (ok. 45 m^2) wyposażenie jak w pokojach standardowych).

Wyżywienie

All Inclusive: śniadania (07:00-10:00), późne śniadania (11:00-13:00), obiady (12:30-14:30) oraz kolacje (18:00-21:30) - bufet w restauracji głównej. Ciepłe i zimne przekąski (15:00-17:00), lody (13:30-15:30). Lokalne napoje alkoholowe i bezalkoholowe (10:00-24:00). Napoje butelkowane, świeżo wyciskane soki, importowane alkohole - za opłatą. Hotel zastrzega sobie prawo do zmiany zakresu usług objętych formułą all inclusive (np. godzin serwowania posiłków).

Program sportowy i animacyjny

Bogaty program animacyjny dla dzieci i dorosłych - gry, zawody sportowe, a także np. pokazy tańca, siatkówka plażowa, tenis stołowy, rzutki, boule, siłownia. Za opłatą: kort tenisowy, bilard, centrum SPA: sauna, masaże, łaźnia, salon piękności. Dla najmłodszych - mini klub. Obowiązkowa dopłata za wejście do Aquapark Coraya.

Internet

W lobby bezpłatne Wi Fi, w pokojach - za opłatą (ok. 10 USD/godz.).

www.jazhotels.com

KOD IMPREZY: EMA **CENY** za os. w pok. 2 os. w zł

	cena w promocji już od		cena katalogowa	
Terminy	1 tydz.	2 tyg.	1 tydz.	2 tyg.
Listopad od	**2470**	**3599**	**4520**	**6430**
Grudzień od	**2299**	**3499**	**4349**	**6349**
Styczeń od	**2499**	**3670**	**4520**	**6470**
Luty od	**2599**	**3849**	**4799**	**6849**
Marzec od	**2590**	**3849**	**4730**	**6799**
Kwiecień od	**2549**	**3770**	**4630**	**6699**
Cena za os. dorosłą na dost. już od	**2549**		**3699**	
Cena za dziecko (2-7 lat) już od	**1499**		**1499**	

7 dni | 14 dni **Długość pobytu: 7 lub 14 dni**

Wyloty w: soboty

Podane ceny są pełnymi cenami „od" dla imprezy rozpoczynającej się w miesiącu wskazanym w tabeli i wylotu/wyjazdu z Warszawy. Dostępność miejsc w cenach promocyjnych jest ograniczona. Aktualne ceny, dopłaty, wyloty/wyjazdy z innych miast, możliwe długości pobytu, dni wylotu z poszczególnych lotnisk, typy pokoi, dopłaty i usługi do sprawdzenia w punktach sprzedaży lub na R.pl

Sprawdź ceny i terminy na: R.pl

CENA OD **2299 zł**

Egipt | Marsa Alam

The Three Corners Equinox Beach Resort – Marsa Alam ☀☀☀☀+

Kategoria lokalna: ****

Idealny hotel na rodzinne wakacje - bogaty wybór animacji i sportów, wygodny i różnorodny program All Inclusive oraz fantastyczna lokalizacja przy jednej z najpiękniejszych i najdłuższych plaż w Marsa Alam! Dodatkowy plus za nowo wyremontowane wnętrza i świetny serwis!

All Inclusive | Pokoje 2+2 rodzinne | Przy plaży | Fit & Fun | Dla rodzin









Położenie

Należy do znanej sieci hotelowej Three Corners, położony na rozległym terenie z pięknym ogrodem. Lotnisko w Marsa Alam ok. 30 km od hotelu.

Plaża

Położony przy jednej z najpiękniejszych plaż w Marsa Alam - szeroka, piaszczysta, z łagodnym wejściem do morza oraz molo. Przy brzegu piękna rafa koralowa (zalecane obuwie ochronne). Leżaki, parasole, ręczniki na plaży i przy basenach - bezpłatnie.

Do dyspozycji gości

Obiekt kompleksowo wyremontowany w 2014 r. W hotelu: recepcja, lobby, mini market, sklepy z pamiątkami, pralnia, restauracja główna z tarasem, restauracja a'la carte (włoska; płatna), kilka barów: przy basenie i na plaży (oba od 10:00 do zachodu słońca), lobby bar (10:00-24:00) i bar/restauracja na plaży (10:00-18:00 w sezonie zimowym i 10:00 -24:00 w sezonie letnim), 2 rozległe baseny (1 podgrzewany w sezonie zimowym) oraz brodzik dla dzieci (podgrzewany w sezonie zimowym), otoczone tarasem słonecznym. Leżaki, parasole, ręczniki bezpłatnie.

Pokoje

210 pokoi w niewysokich budynkach. Pokoje standardowe (ok. 27 m^2; możliwość dostawki dla dziecka), wyposażone w łazienkę (wanna, WC, suszarka do włosów), klimatyzację, TV-sat, telefon, minibar (płatny), sejf (bezpłatny) oraz balkon lub taras. Większość pokoi ma boczny widok na morze i usytuowane są poza budynkiem głównym. Pokoje Superior z widokiem na morze (pow. ok. 33 m^2) oraz pokoje rodzinne (pow. ok. 33 m^2; dla max. 3 osób dorosłych lub rodziny 2+2) wyposażenie są pokoje standardowe.

Wyżywienie

All Inclusive: śniadania (07:00-10:00), lunch (12:30-14:30) oraz kolacje (18:30-21:30) w formie bufetu, późne śniadania (10:00-11:30), przekąski (14:30-16:00), słodkie przekąski (16:00-17:00), lody (10:00-17:00), lokalne napoje alkoholowe i bezalkoholowe (10:00-24:00) serwowane w wyznaczonych barach. Raz na pobyt wizyta w restauracji włoskiej a'la carte w cenie. Świeże soki, importowane alkohole, napoje butelkowane, mini bar - płatne. Codziennie do pokoi dostarczana jest butelkowana woda. Hotel zastrzega sobie prawo do zmiany zakresu usług objętych formułą all inclusive (np. godzin serwowania posiłków).

Program sportowy i animacyjny

Bogaty program animacyjny w ciągu dnia - gry i zabawy, water-polo, aerobik, rzutki, quizy, boccia, a wieczorem - lokalne show, pokazy tańca brzucha. Bezpłatnie: tenis stołowy, siłownia, aerobik, siatkówka. Za dopłatą: centrum SPA (sauna, jacuzzi, łaźnia, masaże), centrum sportów wodnych na plaży (windurfing, kitesurfing, nurkowanie), bilard oraz przejażdżki na quadach. Dla dzieci: animacje w ramach Trixie Club, brodzik, plac zabaw.

Internet

Bezpłatne Wi-Fi na terenie całego obiektu.

KOD IMPREZY: EMA **CENY** za os. w pok. 2 os. w zł

	cena w promocji już od		cena katalogowa	
Terminy	1 tydz.	2 tyg.	1 tydz.	2 tyg.
Listopad od	**2249**	**3070**	**4130**	**5520**
Grudzień od	**1970**	**2899**	**3799**	**5230**
Styczeń od	**2299**	**3299**	**4199**	**5849**
Luty od	**2299**	**3249**	**4299**	**5849**
Marzec od	**2199**	**3199**	**4130**	**5730**
Kwiecień od	**2299**	**3270**	**4220**	**5849**
Cena za os. dorosłą na dost. już od		**2199**		**3070**
Cena za dziecko (2-14 lat) już od		**1499**		**1599**

7 | 14 **Długość pobytu: 7 lub 14 dni**

www.threecorners.com

Wyloty w: soboty

Podane ceny są pełnymi cenami „od" dla imprezy rozpoczynającej się w miesiącu wskazanym w tabeli i wylotu/wyjazdu z Warszawy. Dostępność miejsc w cenach promocyjnych jest ograniczona. Aktualne ceny, dopłaty, wyloty/wyjazdy z innych miast, możliwe długości pobytu, dni wylotu z poszczególnych lotnisk, typy pokoi, dopłaty i usługi do sprawdzenia w punktach sprzedaży lub na R.pl

Sprawdź ceny i terminy na: R.pl

CENA OD **1970 zł**

Egipt | Marsa Alam

Three Corners Fayrouz Plaza – Marsa Alam

Kategoria lokalna: *****

Dobrej klasy 5* hotel z dostępem do malowniczej rafy koralowej, należący do znanej sieci hotelowej Three Corners, świadczący usługi na najwyższym poziomie! Ze względu na znakomity mini klub szczególnie polecany rodzinom z dziećmi - najmłodsi będą aktywnie spędzać czas, podczas gdy rodzice będą mogli relaksować się na pięknej przyhotelowej plaży!

All Inclusive | Pokoje 2+2 rodzinne | Przy plaży | Fit & Fun | Dla rodzin









Położenie

Przestronny, otoczony zadbanym ogrodem hotel należący do znanej sieci Three Corners. Lotnisko w Marsa Alam oddalone jest o ok. 6 km, Port Ghalib - ok. 2 km, a miejscowość Marsa Alam ok. 65 km.

Plaża

Hotel znajduje się tuż przy prywatnej, piaszczystej plaży, długość ok 600m z dostępem do rafy - hotel posiada własny pomost. Leżaki, parasole i ręczniki - bezpłatne.

Do dyspozycji gości

Hotel wybudowany w 2007 r., częściowo wyremontowany w 2014 r., składa się z 41 budynków. Recepcja 24 - godz., bankomat, pralnia, apteka, sklep z pamiątkami, mini-market, salon fryzjerski. Hotel posiada 6 restauracji - w tym główną Panorama (dania w formie bufetu), przy plaży - Lagoona oraz 3 restauracje a'la carte (płatne): belgijska Chez Pascal, włoska Dolce Vita oraz egipską Marhaba, a także kilka barów, w tym lobby bar, bar przy basenie oraz przy plaży. Goście mogą korzystać z 2 basenów zewnętrznych (w tym 1 podgrzewany w sezonie zimowym) oraz brodzika dla dzieci. Leżaki, parasole i ręczniki przy basenach - bezpłatne.

Pokoje

Hotel oferuje swoim gościom ponad 470 pokoi, mieszczących się w niskich budynkach. Pokoje standardowe/superior 2 - osobowe (ok. 28 m^2; możliwość 1 dostawki dla osoby dorosłej lub dziecka), wyposażone są w łazienkę (prysznic, WC, suszarka do włosów), indywidualnie sterowaną klimatyzację, TV-sat, telefon, mini-bar (dodatkowo płatny), sejf (bezpłatny) oraz balkon lub taras. Pokoje posiadają widok na ogród, basen lub góry. Łóżeczko dla niemowląt dostępne - bezpłatnie. Dla rodzin 2+2 dostępne sa pokoje rodzinne (ok. 32 m^2; wyposażone jak w pokoju standardowym/superior).

Wyżywienie

All Inclusive: śniadania (06:30-10:00), obiady (12:30-15:00) oraz kolacje (18:00-21:30) w restauracji głównej w formie bufetu, lody w barze przy basenie (15:30-17:00), ciepłe i zimne przekąski (10:00-11:00 oraz 15:00-17:30) oraz lokalne napoje alkoholowe i bezalkoholowe (10:00-00:00) w wyznaczonych barach. All Inclusive nie obejmuje świeżo wyciskanych soków, napojów butelkowanych oraz importowanych alkoholi. Hotel zastrzega sobie prawo do zmiany zakresu usług objętych formułą all inclusive.

Program sportowy i animacyjny

W ciągu dnia prowadzony program animacyjny dla dzieci i dorosłych (pokazy, gry, zabawy, etc.), a wieczorem orientalne show. Bezpłatnie: siatkówka, rzutki, tenis stołowy, piłka wodna, boccia. Za dopłatą: aerobik, bilard oraz centrum sportów wodnych na plaży. Hotel posiada także centrum wellness (płatne) (masaże, zabiegi kosmetyczne, sauna, jacuzzi, łaźnia). Dla dzieci: mini klub (dla dzieci 4-12 lat), plac zabaw oraz brodzik.

Internet

Na terenie lobby oraz w barze Peanut - bezpłatny dostęp do Wi-Fi. Za opłatą przewodowy dostęp do internetu.

www.threecorners.com

KOD IMPREZY: EMA **CENY** za os. w pok. 2 os. w zł

	cena w promocji już od		cena katalogowa	
Terminy	1 tydz.	2 tyg.	1 tydz.	2 tyg.
Listopad od	**2470**	**3599**	**4520**	**6399**
Grudzień od	**2299**	**3470**	**4349**	**6299**
Styczeń od	**2499**	**3699**	**4570**	**6520**
Luty od	**2699**	**3899**	**4849**	**6899**
Marzec od	**2749**	**4120**	**4970**	**7270**
Kwiecień od	**2699**	**4049**	**4899**	**7130**
Cena za os. dorosłą na dost. już od		**2570**		**3699**
Cena za dziecko (2-6 lat) już od		**1499**		**1499**

7 dni | 14 dni **Długość pobytu: 7 lub 14 dni**

Wyloty w: soboty

Podane ceny są pełnymi cenami „od" dla imprezy rozpoczynającej się w miesiącu wskazanym w tabeli i wylotu/wyjazdu z Warszawy. Dostępność miejsc w cenach promocyjnych jest ograniczona. Aktualne ceny, dopłaty, wyloty/wyjazdy z innych miast, możliwe długości pobytu, dni wylotu z poszczególnych lotnisk, typy pokoi, dopłaty i usługi do sprawdzenia w punktach sprzedaży lub na R.pl

Sprawdź ceny i terminy na: R.pl

CENA OD
2299 zł

Egipt | Marsa Alam

Flamenco Beach & Resort – Marsa Alam ☀☀☀☀+

Kategoria lokalna: ****

Hotel dla osób ceniących spokój, kochających morze i podglądanie podwodnego życia Morza Czerwonego na bajecznych rafach koralowych. Położony jest nad brzegiem morza (część Beach) oraz w przepięknym ogrodzie (część Resort). Polecany na sielski wypoczynek zarówno dla par jaki rodzin z dziećmi.

All Inclusive | Pokoje 2+2 rodzinne | Przy plaży | Fit & Fun | We dwoje



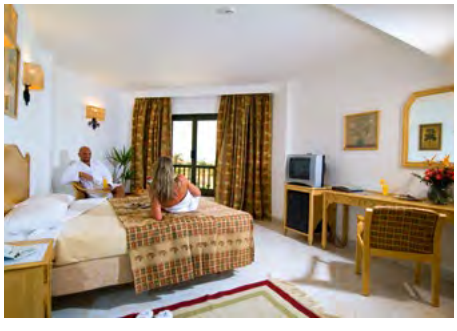





Położenie

Hotel znajduje się 6 km od centrum niewielkiego lokalnego miasteczka El Quseir i ok. 65 km od lotniska w Marsa Alam

Plaża

Hotel (część Beach) znajduje się bezpośrednio przy długiej, szerokiej piaszczystej plaży. Przy brzegu rafa koralowa (200 – metrowy pomost z zejściem do wody; zalecane obuwie ochronne). Leżaki, parasole i ręczniki na plaży i przy basenie bezpłatne.

Do dyspozycji gości

Hotel składa się z dwóch części Beach (przy plaży) i Resort (przejście przez uliczkę). Obiekt posiada duży teren z przepięknym ogrodem (ok. 20 000 m^2). W hotelu: przestronne lobby, bankomat, pralnia (płatne), pokój do przechowania bagażu, sklepiki z pamiątkami (w części Beach), 3 duże baseny ze słodką wodą (2 w części Beach i 1 w części Resort), w tym 1 podgrzewany w sezonie zimowym. Ponadto 3 restauracje („Flamenco" z kuchnią międzynarodową i włoska a'la carte „Florencia" (płatna) w części Beach oraz „Las Palmas" w części Resort) oraz 5 barów (m.in. na plaży, bar przy basenie) i namioty orientalne z shishą (płatne).

Pokoje

310 pokoi (części Resort i Beach), w tym standardowe (ok. 28 m^2; max. 3 osoby, lub 2 osoby i dziecko) i rodzinne (ok. 40 m^2; max. 3 os., lub 2 os. i dziecko). Większość pokoi (w części Beach) posiada boczny lub bezpośredni widok na morze. oraz (w części Resort) na ogród. Hotel posiada kilka pokoi z udogodnieniami dla niepełnosprawnych. Pokoje wyposażone są w klimatyzację centralną, łazienkę (prysznic, WC, suszarka do włosów), TV, telefon, sejf, mini lodówkę, na podłodze płytki, balkon lub taras.

Wyżywienie

All inclusive: śniadania (06:30-10:00) , obiady (13:00-15:00), przekąski (15:30-17:30), kolacje (18:30-22:00). W barach przy basenach (11:00-23:00) dostępne są napoje alkoholowe i bezalkoholowe oraz przekąski. Podczas głównych posiłków napoje serwowane są w szklankach. Napoje importowane, butelkowane, espresso i cappuccino, lody i świeżo wyciskane soki nie są objęte formuła all inclusive. Hotel zastrzega sobie prawo do zmiany zakresu usług objętych all inclusive.

Program sportowy i animacyjny

Bogate animacje i liczne atrakcje: aerobik, gimnastyka w wodzie, water polo, siatkówka w wodzie, rzutki, boccia, tenis stołowy, kort tenisowy (oświetlenie za opłatą), boisko do piłki nożnej. Za opłatą: bilard, centrum Spa (siłownia, masaże, sauna i jacuzzi), centrum nurkowe. W orientalnym namiocie dostępna muzyka na żywo. Dla dzieci: 2 brodziki, mini club (w sezonie), 2 place zabaw (w każdej części hotelu po jednym), łóżeczko dla dziecka do 2 lat (na zamówienie), krzesełka dla dzieci w restauracji, opiekunka (za opłatą).

Internet

Połączenie dostępne jest w lobby i w recepcji za opłatą.
flamencohotels.com/beach/

KOD IMPREZY: EMA **CENY** za os. w pok. 2 os. w zł

	cena w promocji już od		cena katalogowa	
Terminy	1 tydz.	2 tyg.	1 tydz.	2 tyg.
Listopad od	**2070**	**2749**	**3730**	**4849**
Grudzień od	**1899**	**2649**	**3599**	**4770**
Styczeń od	**2099**	**2799**	**3770**	**4930**
Luty od	**2149**	**2799**	**3899**	**5020**
Marzec od	**2099**	**2849**	**3799**	**5020**
Kwiecień od	**2070**	**2770**	**3730**	**4899**
Cena za os. dorosłą na dost. już od		**2099**		**2749**
Cena za dziecko (2-4 lat) już od		**1499**		**1499**

7 dni | 14 dni **Długość pobytu: 7 lub 14 dni**

Wyloty w: soboty

Podane ceny są pełnymi cenami „od" dla imprezy rozpoczynającej się w miesiącu wskazanym w tabeli i wylotu/wyjazdu z Warszawy. Dostępność miejsc w cenach promocyjnych jest ograniczona. Aktualne ceny, dopłaty, wyloty/wyjazdy z innych miast, możliwe długości pobytu, dni wylotu z poszczególnych lotnisk, typy pokoi, dopłaty i usługi do sprawdzenia w punktach sprzedaży lub na R.pl

Sprawdź ceny i terminy na: R.pl

CENA OD **1899 zł**

Egipt | Marsa Alam

Magic Tulip Beach Resort – Marsa Alam ☀☀☀☀+

Kategoria lokalna: ****

Świetny kompleks, w którym komfortowo i bezpiecznie można spędzić relaksujące wakacje. Szczególnie dedykowany rodzinom z dziećmi ze względu na duży, bezpieczny teren, łagodne zejście do morza oraz rozległe baseny. Ciekawy program animacyjny pozwoli na atrakcyjne dopełnienie beztroskiego urlopu. Serdecznie polecamy!

All Inclusive | **Pokoje 2+2 rodzinne** | **Fit & Fun** | **Dla rodzin**







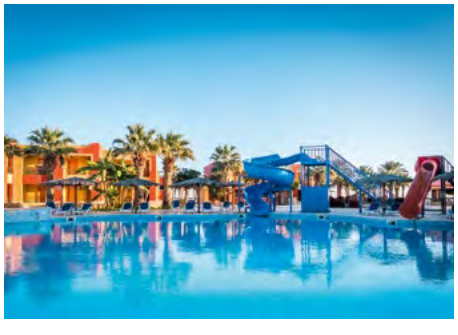

Położenie

Komfortowy hotel położony na rozległym terenie, ok. 30 km od lotniska w Marsa Alam. Do najbliższego miasteczka z restauracjami i sklepikami – Port Ghalib ok. 25 km.

Plaża

Prywatna, hotelowa, piaszczysto-żwirkowa plaża o dł. ok. 250 m z łagodnym zejściem do morza oraz długim pomostem (ok. 750m) ułatwiającym podziwianie rafy (zalecane obuwie plażowe). Leżaki, parasole i ręczniki - bezpłatne.

Do dyspozycji gości

Hotel składa się z budynku głównego i 19 jednopiętrowych budynków. W hotelu: lobby z 24h recepcją, taras z widokiem na ogród i morze, restauracja główna z bogatym bufetem oraz tarasem (śniadania, obiady i tematyczne kolacje). Ponadto restauracja przy plaży (a'la carte; 19:00-22:00; płatna - niezbędna rezerwacja), 3 bary (w lobby, przy basenie i na plaży), pub z dyskoteką (dyskoteka: 23:00-02:00). Do dyspozycji Gości są 2 baseny o gł. 140 i 160 cm (w tym 1 podgrzewany w sezonie zimowym oraz z niewielką zjeżdżalnią dla dzieci), brodzik o gł. 50 cm, siłownia, amfiteatr, w którym odbywają się wieczorne animacje. Płatne: sauna, jacuzzi, kort tenisowy, bilard, centrum nurkowe, salon kosmetyczny, mini-centrum handlowe, pralnia.

Pokoje

Hotel dysponuje ok. 200 przestronnymi pokojami w jednopiętrowych budynkach z widokiem na ogród (w cenie) oraz basen lub morze (za dopłatą). Każdy pokój posiada balkon lub taras. Standardowe pokoje 2 osobowe (ok. 30 m^2; z możliwością zakwaterowania 3 osób dorosłych lub 2 osób dorosłych i 2 dzieci) posiadają łazienkę (z prysznicem, wc i suszarką do włosów), indywidualnie sterowaną klimatyzacją, TV-sat, telefon, sejf (bezpłatny) i mini-bar (za dodatkową opłatą; raz dziennie zaopatrywany w gratisową butelkę wody). Dostępne są również pokoje rodzinne (ok. 44 m^2; wyposażone jak pokoje standardowe; na zapytanie).

Wyżywienie

All inclusive: śniadania (07:00-10:00), obiady (12:30-14:30) i kolacje (18:30-21:00) w formie bufetu (kuchnia międzynarodowa i lokalna) w restauracji głównej oraz przekąski w restauracji przy plaży (10:00-12:00 i 12:30-17:00). Lokalne napoje bezalkoholowe i alkoholowe w barze przy basenie i w lobby (10:00-23:00) oraz na plaży (od 10:00 do zachodu słońca). Za opłatą: niektóre koktajle alkoholowe, alkohole importowane, świeżo wyciskane soki i kawy smakowe.

Program sportowy i animacyjny

Hotel prowadzi bogaty program animacyjny, m. in. wieczorne show, karaoke i egipski wieczór folklorystyczny. Ponadto: siłownia, siatkówka plażowa, tenis stołowy, piłka nożna, rzutki. Za opłatą: kort tenisowy, bilard, centrum spa, masaże i nurkowanie. Dla dzieci: mini-klub, plac zabaw, brodzik, mała zjeżdżalnia.

Internet

Dodatkowo płatny (ok. 20 EUR/1 tydz.; ok. 30 EUR/2 tyg.) w lobby, restauracji i przy basenie.

www.flashinternational.travel/magic-tulip-resort

KOD IMPREZY: EMA **CENY** za os. w pok. 2 os. w zł

	cena w promocji już od		cena katalogowa	
Terminy	1 tydz.	2 tyg.	1 tydz.	2 tyg.
Listopad od	**2099**	**2799**	**3770**	**4930**
Grudzień od	**1999**	**2699**	**3630**	**4849**
Styczeń od	**2140**	**2840**	**3799**	**4970**
Luty od	**2149**	**2799**	**3899**	**5020**
Marzec od	**2099**	**2799**	**3770**	**4970**
Kwiecień od	**2199**	**2899**	**3899**	**5020**
Cena za dziecko (0-7 lat) już od		**1499**		**1499**

7 dni | 14 dni **Długość pobytu: 7 lub 14 dni**

Wyloty w: soboty

Podane ceny są pełnymi cenami „od" dla imprezy rozpoczynającej się w miesiącu wskazanym w tabeli i wylotu/wyjazdu z Warszawy. Dostępność miejsc w cenach promocyjnych jest ograniczona. Aktualne ceny, dopłaty, wyloty/wyjazdy z innych miast, możliwe długości pobytu, dni wylotu z poszczególnych lotnisk, typy pokoi, dopłaty i usługi do sprawdzenia w punktach sprzedaży lub na R.pl

Sprawdź ceny i terminy na: R.pl

CENA OD **1999 zł**

Egipt | Marsa Alam

Onatti Beach Resort – Marsa Alam ☀☀☀☀

Kategoria lokalna: ****

Świetny kompleks, w którym komfortowo i aktywnie można spędzić wakacje. Szczególnie dedykowany parom i rodzinom z dziećmi ze względu łagodne zejście do morza oraz rozległe baseny, a także osobom lubiącym aktywnie spędzać czas z uwagi na rafy koralowe. Serdecznie polecamy!

All Inclusive | **Przy plaży** | **We dwoje** | **Dla rodzin**



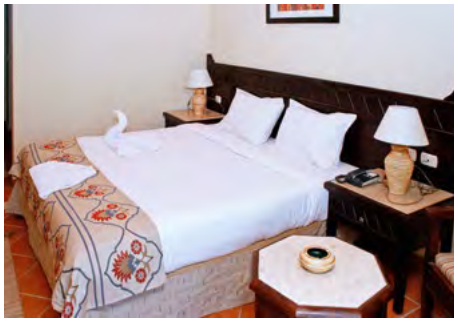





Położenie

Hotel zlokalizowany jest w odległości ok. 50 km od lotniska w Marsa Alam oraz ok. 30 km od miasta portowego El Quseir.

Plaża

Bezpośrednio przy hotelu prywatna, piękna, piaszczysta plaża. Przy brzegu rafa koralowa z bogactwem podwodnego życia (zalecane obuwie ochronne). Hotel posiada pomost (ok. 200 m) umożliwiający wejście do wody. Leżaki, materace, ręczniki oraz parasole bezpłatne.

Do dyspozycji gości

Hotel z 2010 r, po całkowitej renowacji w styczniu 2018 r.. Recepcja 24h, lobby, pralnia (płatna), salon fryzjerski (płatny), usługi medyczne (płatne). Ponadto 3 restauracje (w tym główna, na plaży oraz przy basenie - płatna), 3 bary (w tym bar przy basenie, na plaży oraz w dyskotece), 2 baseny zewnętrzne (w tym 1 podgrzewany w okresie zimowym) oraz basen dla dzieci z mini zjeżdżalniami (podgrzewany w sezonie zimowym). Leżaki, materace, ręczniki oraz parasole bezpłatne.

Pokoje

Hotel oferuje ponad 200 komfortowo wyposażonych pokoi 2 os. (z możliwością 1 dostawki dla os. dorosłej lub dziecka; pow. ok. 38 m^2) w budynku głównym oraz jednopiętrowych bungalowach. Każdy wyposażony jest w łazienkę (WC, suszarka do włosów, prysznic) klimatyzację, minibar (płatny), sejf, TV-SAT, telefon, balkon lub taras. Pokoje posiadają widok na ogród, basen lub morze. Łóżeczka dla niemowląt na zamówienie.

Wyżywienie

All inclusive obejmuje: śniadania (07:00-10:00), obiady (12:30-14:30), kolacje (18:30-21:00) serwowane w formie bufetu w głównej restauracji. Restauracja specjalizuje się w daniach kuchni włoskiej. Dodatkowo możliwa kolacja (18:30-21:00) serwowana w restauracji'la carte na plaży (za opłatą) orazprzekąski w restauracji na plaży (w godzinach 10:00-12:00 i 12:30-17:00). Napoje alkoholowe i bezalkoholowe dostępne są w barze na plaży (od godziny 10:00 do zachodu słońca), przy basenie (10:00-23:00) oraz w lobby (10:00-23:00), a także w barze w pubie/dyskotece – napoje alkoholowe (od 11:00 do północy; od północy do 02:00 - za opłatą).

Program sportowy i animacyjny

Hotel posiada bogaty program animacyjno-sportowy dla dzieci i dorosłych, który realizowany jest w ciągu dnia i wieczorem. Goście mogą bezpłatnie skorzystać z boiska do siatkówki plażowej, koszykówki (oświetlenie płatne), kortu tenisowego (oświetlenie płatne) oraz zagrać w water polo, rzutki, tenis stołowy, „piłkarzyki". Za opłatą: bilard i centrum SPA (sauna, łaźnia parowa, jacuzzi, centrum piękności). Na plaży znajduje się centrum nurkowe (płatne). Dla dzieci - Mini Club (dla dzieci 4-7 lat) i Junior Club (dla dzieci 8-12 lat) oraz plac zabaw, brodzik z atrakcjami i mini zjeżdżalnią.

Internet

Bezpłatne Wi-Fi w lobby.

www.onatti.com

KOD IMPREZY: EMA **CENY** za os. w pok. 2 os. w zł

	cena w promocji już od		cena katalogowa	
Terminy	1 tydz.	2 tyg.	1 tydz.	2 tyg.
Listopad od	**1949**	**2470**	**3499**	**4399**
Grudzień od	**1770**	**2399**	**3399**	**4349**
Styczeń od	**1970**	**2540**	**3499**	**4470**
Luty od	**1999**	**2570**	**3699**	**4599**
Marzec od	**1999**	**2599**	**3630**	**4599**
Kwiecień od	**1970**	**2499**	**3549**	**4470**
Cena za os. dorosłą na dost. już od		**1999**		**2499**
Cena za dziecko (2-6 lat) już od		**1499**		**1499**

7 dni | 14 dni **Długość pobytu: 7 lub 14 dni**

Wyloty w: soboty

Podane ceny są pełnymi cenami „od" dla imprezy rozpoczynającej się w miesiącu wskazanym w tabeli i wylotu/wyjazdu z Warszawy. Dostępność miejsc w cenach promocyjnych jest ograniczona. Aktualne ceny, dopłaty, wyloty/wyjazdy z innych miast, możliwe długości pobytu, dni wylotu z poszczególnych lotnisk, typy pokoi, dopłaty i usługi do sprawdzenia w punktach sprzedaży lub na R.pl

Sprawdź ceny i terminy na: R.pl

CENA OD **1770 zł**

Egipt | Marsa Alam

Bliss Abo Nawas Resort – Marsa Alam ☀☀☀☀

Kategoria lokalna: ****

Dobrej klasy hotel położony bezpośrednio przy plaży z łagodnym wejściem do wody i piękną rafą koralową – idealne miejsce dla miłośników podglądania podwodnego życia oraz dla rodzin z dziećmi. Bliss Abo Nawas Resort to dobry wybór dla osób ceniących dobry standard w dobrej cenie.

All Inclusive | **Pokoje 2+2 rodzinne** | **Przy plaży** | **We dwoje** | **Dla rodzin**



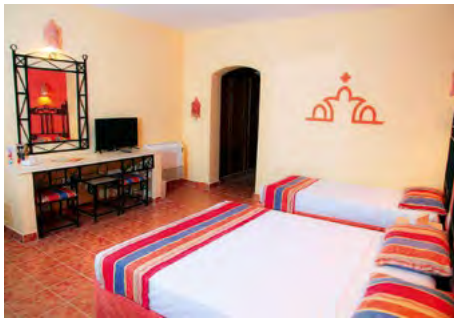

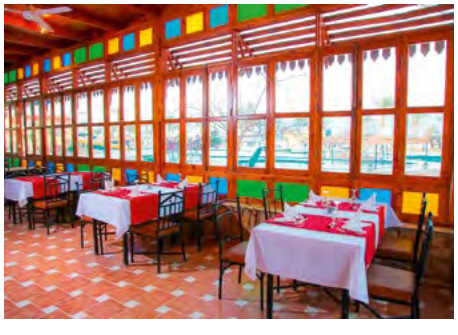



Położenie

Hotel położony w parku przyrodniczym na obszarze znanym z niezwykle bogatych, przybrzeżnych raf koralowych, ok. 45 km od lotniska.

Plaża

Prywatna, piaszczysta plaża o dł. ok. 350 m i łagodnym zejściu do wody. Dalej od brzegu rafa koralowa (zalecane obuwie ochronne) - wejście do wody z pomostu (ok. 450 m dł.). Leżaki, parasole, ręczniki bezpłatne.

Do dyspozycji gości

24 godz. recepcja, lobby, pralnia i fryzjer (płatne), punkt medyczny(płatny), sklepiki z pamiątkami, SPA, dyskoteka (wejście bezpłatne, bar płatny), punkt internetowy w lobby. Goście korzystają z restauracji głównej (dania kuchni międzynarodowej), restauracji a'la carte (płatne; wymagana rezerwacja): przy plaży(z owocami morza), Pizzerii/restauracji (z pizzą i daniami kuchni włoskiej) oraz kilku barów: w lobby, przy basenie, na plaży i w dyskotece (płatny), a także beduińskiej kawiarni. W hotelu 4 baseny o łącznej powierzchni ok. 3500 m^2, brodzik oraz zjeżdżalnie dla dzieci. Leżaki, parasole, ręczniki bezpłatne.

Pokoje

W hotelu znajduje się 160 pokoi standardowych i rodzinnych dla 2 osób (z możliwością dostawki dla 1 os. dorosłej lub 2 dzieci; pow. ok. 35 m^2). Wszystkie w 2-3 kondygnacyjnych bungalowach i wyposażone są w: łóżko małżeńskie lub 2 łóżka pojedyncze, klimatyzację, TV, telefon, sejf, mini-bar (płatny), łazienkę (wc, wanna/prysznic, suszarka do włosów), balkon lub taras. Pokoje posiadają widok na ogród, basen lub morze. Łóżeczko dla dziecka bezpłatne. Pokoje rodzinne mają większą powierzchnię (wyposażone jak standardowe).

Wyżywienie

All inclusive: śniadania (07:00-10:00), obiady (12:30-14:30) i kolacje (19:00-21:00) w formie bufetu w restauracji głównej, późne śniadanie w lobby barze (10:00-11:00). Lokalne napoje alkoholowe i bezalkoholowe (kawa, herbata, woda) w: Lobby barze (10:00-23:00), barze przy basenie (10:00-23:00), barze na plaży (od 10:00 do zachodu słońca) oraz przekąski (15:00-16:30) i pizza (16:30-18:00) w barze przy basenie. Za opłatą, po wcześniejszej rezerwacji można zjeść kolację w restauracji a'la carte: Pizzerii/restauracji (19:00-21:00) i restauracji przy plaży (19:00-21:00). Świeże soki, importowane alkohole, napoje butelkowane oraz mini bar - dodatkowo płatne.

Program sportowy i animacyjny

Animacje w ciągu dnia i wieczorem oraz wieczorne show, boisko do piłki plażowej, siatkówki plażowej, water polo oraz aqua aerobik, tenis stołowy, bilard, siłownia. Za opłatą: centrum nurkowe na plaży, salon piękności, SPA (zabiegi i masaże, basen wewnętrzny, jacuzzi, sauna, łaźnia parowa), kort do squasha. Dla dzieci: animacje, plac zabaw, mini club oraz zjeżdżalnie i brodzik.

Internet

Bezpłatne Wi Fi w lobby.

www.bliss-resorts.com/hotels/bliss-abo-nawas/

KOD IMPREZY: EMA **CENY** za os. w pok. 2 os. w zł

	cena w promocji już od		cena katalogowa	
Terminy	1 tydz.	2 tyg.	1 tydz.	2 tyg.
Listopad od	**2140**	**2870**	**3799**	**5020**
Grudzień od	**2070**	**2799**	**3699**	**4899**
Styczeń od	**2199**	**2999**	**3930**	**5230**
Luty od	**2299**	**3140**	**4099**	**5470**
Marzec od	**2299**	**3140**	**4070**	**5470**
Kwiecień od	**2270**	**3070**	**4020**	**5349**
Cena za os. dorosłą na dost. już od		**2170**		**2849**
Cena za dziecko (2-6 lat) już od		**1499**		**1499**

7 dni | 14 dni **Długość pobytu: 7 lub 14 dni**

Wyloty w: soboty

Podane ceny są pełnymi cenami „od" dla imprezy rozpoczynającej się w miesiącu wskazanym w tabeli i wylotu/wyjazdu z Warszawy. Dostępność miejsc w cenach promocyjnych jest ograniczona. Aktualne ceny, dopłaty, wyloty/wyjazdy z innych miast, możliwe długości pobytu, dni wylotu z poszczególnych lotnisk, typy pokoi, dopłaty i usługi do sprawdzenia w punktach sprzedaży lub na R.pl

Sprawdź ceny i terminy na: R.pl

CENA OD **2070 zł**

Egipt | Marsa Alam

Bliss Marina Beach Resort – Marsa Alam ☀☀☀☀

Kategoria lokalna: ****

Dobrej klasy hotel – idealne miejsce dla miłośników podglądania podwodnego życia. Bliss Marina Beach Resort to dobry wybór dla osób ceniących dobry standard z zachowaniem rozsądnej ceny.

All Inclusive | **Pokoje 2+2 rodzinne** | **Przy plaży** | **We dwoje** | **Dla rodzin**



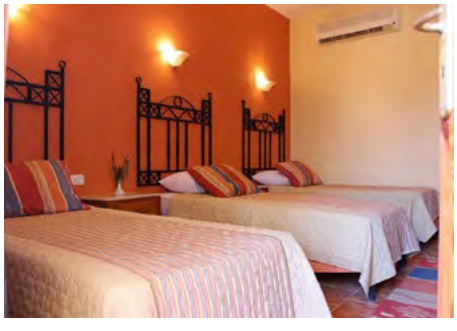





Położenie

Hotel położony w pobliżu najpiękniejszych miejsc do nurkowania w regionie Marsa Alam ok. 45 km od lotniska i ok. 20 km od centrum.

Plaża

Hotel posiada prywatną, piaszczystą plażę o długości ok.300 m. Przy brzegu piękna rafa koralowa (zalecane obuwie ochronne) - wejście do wody z pomostu. Leżaki, parasole, ręczniki bezpłatne

Do dyspozycji gości

24 godz. recepcja, lobby, kantor wymiany walut, pralnia, punkt medyczny(za opłatą), sklepiki z pamiątkami, SPA, dyskoteka (wejście bezpłatne, bar płatny), punkt internetowy w lobby. Goście korzystają z restauracji głównej Bella Napoli (dania kuchni międzynarodowej) oraz restauracji a'la carte (za opłatą; wymagana rezerwacja): Pizzerii Capri i restauracji rybnej przy plaży, a także kilku barów: w lobby, przy basenie, na plaży i w dyskotece (za opłatą) oraz kawiarni. Na terenie hotelu 4 baseny o łącznej powierzchni ok. 3500 m^2, brodzik oraz zjeżdżalnie. Leżaki, parasole, ręczniki bezpłatne.

Pokoje

Hotel posiada 110 pokoi standardowych i rodzinnych dla 2 osób (z możliwością dostawki dla 1 os. dorosłej lub 2 dzieci; pow. ok. 35 m^2). Wszystkie pokoje wyposażone są w: łóżko małżeńskie lub 2 łóżka pojedyncze, klimatyzację, TV, telefon, sejf, mini-bar (płatny), łazienkę (wc, wanna/prysznic, suszarka do włosów), balkon lub taras. Pokoje posiadają widok na ogród, basen lub morze. Łóżeczko dla dziecka bezpłatne.

Wyżywienie

All inclusive: śniadania (07:00-10:00), obiady (12:30-14:30) i kolacje (19:00-21:00) w formie bufetu w restauracji głównej, późne śniadanie w lobby barze (10:00-11:00). Lokalne napoje alkoholowe i bezalkoholowe (kawa, herbata, woda) w: Lobby barze (10:00-23:00), barze przy basenie (10:00-23:00), barze na plaży (od 10:00 do zachodu słońca) oraz przekąski (15:00-16:30) i pizza (16:30-18:00) w barze przy basenie. Za opłatą, po wcześniejszej rezerwacji można zjeść kolację w restauracji a'la carte: Pizzerii Capri (19:00-21:00) i restauracji rybnej przy plaży (19:00-21:00). Świeże soki, importowane alkohole, napoje butelkowane oraz mini bar - dodatkowo płatne.

Program sportowy i animacyjny

Bogate animacje w ciągu dnia i wieczorem oraz wieczorne show, boisko do piłki plażowej, siatkówki plażowej oraz kort do tenisa, water polo i aqua aerobik, tenis stołowy, bilard, siłownia. Za opłatą: centrum nurkowe i kitesurfingowe na plaży, salon piękności, SPA o pow. ok. 1000 m^2 (zabiegi i masaże, basen wewnętrzny, jacuzzi, sauna, łaźnia parowa), kort do squasha. Dla dzieci: animacje, plac zabaw, mini club oraz mini-zjeżdżalnie i brodzik.

Internet

Bezpłatne Wi Fi w lobby.

www.bliss-resorts.com/hotels/bliss-marina-beach-resort/

KOD IMPREZY: EMA **CENY** za os. w pok. 2 os. w zł

	cena w promocji już od		cena katalogowa	
Terminy	1 tydz.	2 tyg.	1 tydz.	2 tyg.
Listopad od	**2099**	**2770**	**3730**	**4849**
Grudzień od	**2040**	**2720**	**3630**	**4770**
Styczeń od	**2170**	**2890**	**3849**	**5049**
Luty od	**2270**	**3040**	**4020**	**5299**
Marzec od	**2240**	**3040**	**3970**	**5299**
Kwiecień od	**2199**	**2970**	**3899**	**5199**
Cena za os. dorosłą na dost. już od		**2099**		**2770**
Cena za dziecko (2-6 lat) już od		**1499**		**1499**

7 dni | 14 dni **Długość pobytu: 7 lub 14 dni**

Wyloty w: soboty

Podane ceny są pełnymi cenami „od" dla imprezy rozpoczynającej się w miesiącu wskazanym w tabeli i wylotu/wyjazdu z Warszawy. Dostępność miejsc w cenach promocyjnych jest ograniczona. Aktualne ceny, dopłaty, wyloty/wyjazdy z innych miast, możliwe długości pobytu, dni wylotu z poszczególnych lotnisk, typy pokoi, dopłaty i usługi do sprawdzenia w punktach sprzedaży lub na R.pl

Sprawdź ceny i terminy na: R.pl

CENA OD **2040 zł**

Egipt | Marsa Alam

Aurora Bay Resort – Marsa Alam ☀☀☀☀

Kategoria lokalna: ****

Szczególnie polecany osobom poszukującym spokojnego wypoczynku w hotelu o dobrym serwisie oraz amatorom sportów wodnych! Malownicza zatoczka umożliwia naukę windsurfingu oraz nurkowania.

All Inclusive | Pokoje 2+2 rodzinne | Fit & Fun | We dwoje | Dla rodzin



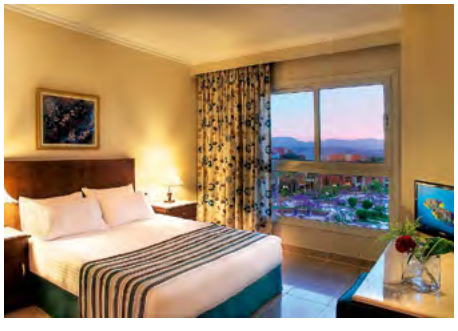





Położenie

Kompleks hotelowy usytuowany w egzotycznym ogrodzie. Hotel oddalony jest od centrum Marsa Alam o ok. 18 km (możliwy dojazd płatną taksówką) oraz ok. 50 km od międzynarodowego lotniska w Marsa Alam.

Plaża

Piaszczysta, dobrze zagospodarowana plaża położona ok. 250 m od hotelu (przejście przez ulicę). Przy brzegu znajduje się piękna rafia koralowa, otoczona zatoką - zalecane obuwie ochronne. Parasole, leżaki, materace i ręczniki na plaży - bezpłatne.

Do dyspozycji gości

Hotel składający się z 2-piętrowych domków oraz budynku głównego, w którym znajduje się: recepcja 24 - godz., sklepiki z pamiątkami, fryzjer. Hotel posiada restaurację główną Hill View (kuchnia międzynarodowa), restauracje a'la carte (płatne): Al Arz (kuchnia libańska) oraz Fish Market (owoce morza), lobby bar, bar przy basenie oraz bar na plaży. Na terenie hotelu znajdują się 4 baseny zewnętrzne oraz brodzik dla dzieci, otoczone tarasem słonecznym. Parasole, leżaki, materace i ręczniki przy basenach - bezpłatne.

Pokoje

Hotel oferuje łącznie prawie 200 wygodnie urządzonych pokoi. Standardowe pokoje 2-osobowe (każde 2 pokoje standardowe typu Classic posiadają wspólną część wypoczynkową oraz wspólny balkon) wyposażone w klimatyzację sterowaną indywidualnie, telefon, TV-sat, łazienkę (wc, prysznic/wanna, suszarka do włosów), sejf (bezpłatny), mini bar (dodatkowo płatny) oraz balkon lub taras. Dostępne są także pokoje superior (z możliwością max. 1 dostawki dla dziecka lub osoby dorosłej) oraz pokoje rodzinne (dla min. 3 osób; możliwość 1 dostawki dla osoby dorosłej lub 2 dla dzieci) - wyposażenie takie jak w pokojach standardowych, z oddzielnym balkonem.

Wyżywienie

All Inclusive: śniadania (07:00-10:00), obiady (12:30-14:30), lody w barze przy basenie (15.00-18.00), kolacje (18:30-20:30), lokalne napoje alkoholowe i bezalkoholowe oraz soki podawane z dystrybutorów (10:00-23:00). System All Inclusive nie zawiera: importowanych napoi alkoholowych i bezalkoholowych, soków ze świeżych owoców. Hotel zastrzega sobie prawo do zmiany zakresu usług objętych formułą all inclusive (np. godzin serwowania posiłków).

Program sportowy i animacyjny

W ciągu dnia i wieczorem prowadzone są animacje. Ponadto: piłka wodna, aerobik, aqua aerobik, centrum fitness, tenis stołowy, siatkówka plażowa, rzutki, koszykówka, piłka nożna na plaży, pokazy rozrywkowe w amfiteatrze. Dodatkowo płatne: centrum nurkowe, bilard, masaże, sauna, jacuzzi, sporty wodne na plaży, przejażdżki na koniach i wielbłądach. Dla najmłodszych - brodzik, animacje, plac zabaw, mini klub.

Internet

Kawiarenka internetowa - płatna. W lobby oraz w pokojach internet Wi-Fi - płatny (ok. 7 EUR/godz.).

www.aurorahospitality.com

KOD IMPREZY: EMA **CENY** za os. w pok. 2 os. w zł

	cena w promocji już od		cena katalogowa	
Terminy	1 tydz.	2 tyg.	1 tydz.	2 tyg.
Listopad od	**1980**	**2549**	**3570**	**4520**
Grudzień od	**1799**	**2440**	**3430**	**4470**
Styczeń od	**1999**	**2640**	**3549**	**4570**
Luty od	**2060**	**2649**	**3730**	**4720**
Marzec od	**1999**	**2670**	**3699**	**4699**
Kwiecień od	**1999**	**2599**	**3599**	**4599**
Cena za os. dorosłą na dost. już od		**2070**		**2699**
Cena za dziecko (2-6 lat) już od		**1499**		**1499**

7 dni | 14 dni **Długość pobytu: 7 lub 14 dni**

Wyloty w: soboty

Podane ceny są pełnymi cenami „od" dla imprezy rozpoczynającej się w miesiącu wskazanym w tabeli i wylotu/wyjazdu z Warszawy. Dostępność miejsc w cenach promocyjnych jest ograniczona. Aktualne ceny, dopłaty, wyloty/wyjazdy z innych miast, możliwe długości pobytu, dni wylotu z poszczególnych lotnisk, typy pokoi, dopłaty i usługi do sprawdzenia w punktach sprzedaży lub na R.pl

Sprawdź ceny i terminy na: R.pl

CENA OD **1799 zł**

Egipt | Marsa Alam

Pensee Royal Garden Beach Resort – Marsa Alam ☀☀☀+

Kategoria lokalna: ****

Skromny hotel dla mniej wymagających osób. Jego zaletą jest piękna rafa koralowa bezpośrednio przy hotelu. Dobry wybór dla aktywnych.

All Inclusive | Pokoje 2+2 rodzinne | Przy plaży | Fit & Fun | Dla rodzin









Położenie

Hotel położony ok. 20 km od centrum El Quseir i ok. 40 km od lotniska w Marsa Alam

Plaża

Hotel położony jest bezpośrednio przy szerokiej, piaszczysto-żwirkowej plaży. Leżaki, parasole i ręczniki przy basenie i na plaży - bezpłatne. Na plaży bar z napojami i przekąskami.

Do dyspozycji gości

Obiekt składa się z budynku głównego i 2-3 kondygnacyjnych budynków bocznych, położonych w pięknym ogrodzie. Goście mają do dyspozycji: recepcja 24h, sklepiki z pamiątkami, salon piękności (płatny), pralnię (płatna), 2 baseny ze słodką wodą o nieregularnych kształtach, 3 restauracje (główna, włoskie bistro na plaży, restauracja na plaży) oraz 5 barów (lobby bar, bar na plaży, bar przy basenie, egipski kącik z shishą (płatny) i bar w dyskotece (płatny).

Pokoje

Około 200 przestronnych pokoi (ok. 35 m^2; dla max. 3 osób dorosłych lub 2 osób i 2 dzieci). Posiadają widok na ogród, basen lub morze. Każdy pokój wyposażony jest w łazienkę (prysznic, WC, suszarka do włosów), klimatyzację, TV, sejf (bezpłatny), mini bar (płatny), zestaw do parzenia kawy i herbaty, balkon, balkon francuski lub taras. Łóżeczka dla niemowlaków (na zamówienie). Dostępne są też pokoje w bungalowach (ok. 25 m^2; dla max. 2 osób i 2 dzieci) oraz pokoje rodzinne (ok. 70 m^2; 2 pokoje połączone drzwiami, dla max. 3 osób dorosłych i dziecka lub 2 osób i 2 dzieci). Pokoje w bungalowach i rodzinne wyposażone jak pokoje standardowe.

Wyżywienie

All inclusive: śniadania (06:30-09:30), lunche (12:30-14:30), kolacje (18:30-21:30), przekąski (10:00-11:00 i 16:00-17:00), lokalne napoje bezalkoholowe i alkoholowe (10:00-24:00) w wyznaczonych restauracjach i barach. Wszystkie napoje serwowane są w szklankach (lub plastikowych kubkach przy basenach). All inclusive nie obejmuje napoi importowanych i mini baru. Podczas przyjazdu w pokoju znajduje się butelka wody mineralnej. Hotel zastrzega sobie prawo do zmiany zakresu usług objętych formułą all inclusive (np. godzin serwowania posiłków).

Program sportowy i animacyjny

Hotel oferuje bogate dzienne animacje, wieczorne występy na żywo oraz liczne atrakcje: m.in. gimnastyka w wodzie, water polo, siłownia, kort tenisowy, boisko do squasha, tenis stołowy i bilard, centrum fitness i dyskoteka. Za opłatą: centrum piękności, sauna, łaźnia parowa, masaże oraz centrum nurkowe, surfingowe i sportów wodnych nie motorowych (wszystkie dodatkowo płatne). Dla dzieci: brodzik, mała zjeżdżalnia, plac zabaw, mini club (10:30-12:30 i 14:30-16:00), animacje, łóżeczko dla dzieci do 2 lat (na życzenie).

Internet

Wi-Fi w lobby i w pokojach - płatne.

www.penseeroyalgarden.com

KOD IMPREZY: EMA **CENY** za os. w pok. 2 os. w zł

	cena w promocji już od		cena katalogowa	
Terminy	1 tydz.	2 tyg.	1 tydz.	2 tyg.
Listopad od	**1999**	**2599**	**3630**	**4630**
Grudzień od	**1840**	**2499**	**3470**	**4520**
Styczeń od	**2070**	**2670**	**3699**	**4720**
Luty od	**2099**	**2749**	**3799**	**4899**
Marzec od	**2049**	**2749**	**3730**	**4899**
Kwiecień od	**2070**	**2749**	**3720**	**4849**
Cena za os. dorosłą na dost. już od		**2049**		**2599**
Cena za dziecko (2-7 lat) już od		**1499**		**1499**

7 dni | 14 dni **Długość pobytu: 7 lub 14 dni**

Wyloty w: soboty

Podane ceny są pełnymi cenami „od" dla imprezy rozpoczynającej się w miesiącu wskazanym w tabeli i wylotu/wyjazdu z Warszawy. Dostępność miejsc w cenach promocyjnych jest ograniczona. Aktualne ceny, dopłaty, wyloty/wyjazdy z innych miast, możliwe długości pobytu, dni wylotu z poszczególnych lotnisk, typy pokoi, dopłaty i usługi do sprawdzenia w punktach sprzedaży lub na R.pl

Sprawdź ceny i terminy na: R.pl

CENA OD **1840 zł**

Egipt | Marsa Alam

Jaz Dar el Madina – Marsa Alam ☀☀☀☀

Kategoria lokalna: ****

Dobrej klasy hotel położony w Madinat Coraya tuż nad niewielką zatoką – idealne miejsce dla miłośników sportów wodnych. Jaz Dar el Madina to dobry wybór dla osób ceniących dobry standard z zachowaniem rozsądnej ceny – 4* propozycja od sprawdzonej sieci hotelowej Jaz, gwarantującej wysoki standard usług.

All Inclusive | **Pokoje 2+2 rodzinne** | **Fit & Fun** | **We dwoje** | **Aquapark**









Położenie

Niewielki hotel o niskiej zabudowie, otoczony ogrodem, położony w Madinat Coraya. Do lotniska ok. 18 km, do Marsa Alam – ok. 70 km.

Plaża

Goście korzystają z bezpłatnej plaży hotelowej kompleksu Madinat Coraya – przejście przez teren siostrzanego hotelu, ok. 400 m. Piaszczysta, szeroka plaża w niewielkiej zatoce, idealna do nauki nurkowania. Bezpośrednio przy plaży rafa koralowa dostępna z brzegu – zalecane obuwie ochronne. Leżaki, parasole i ręczniki plażowe bezpłatne.

Do dyspozycji gości

24-godzinna recepcja, sklepy z biżuterią, pamiątkami, mini-market, bankomat, apteka. Goście korzystają z kilku restauracji – głównej El Khan (kuchnia międzynarodowa, bufet) oraz a'la carte (płatne): włoskiej, orientalnej, azjatyckiej oraz śródziemnomorskiej (w siostrzanym hotelu Iberotel Coraya), a także barów: przy plaży, przy basenie, lobby baru oraz Shisha Baru (płatny). Na terenie hotelu duży basen i brodzik (podgrzewane w sezonie zimowym) otoczone tarasem słonecznym – leżaki, parasole i ręczniki bezpłatne.

Pokoje

Hotel posiada ponad 140 pokoi superior i pokoi rodzinnych. Pokoje superior (o pow. 34 m^2) są 2-osobowe, pokoje rodzinne (o pow. 44m^2) dla maksymalnie 2+2 lub 3 os. dorosłe i dziecko. Wszystkie wyposażone w: łazienkę (prysznic, wc, suszarka do włosów), indywidualnie sterowaną klimatyzację, tv-sat, telefon, sejf, mini bar (płatny), zestaw do parzenia kawy i herbaty, balkon lub taras. Pokoje superior mają widok na ogród lub basen (za opłatą).

Wyżywienie

All Inclusive: śniadanie (07:00-10:30), lunch (12:30-14:30) oraz kolacje (19:00-21:00) w restauracji głównej w formie bogatego bufetu i przekąski w barze przy basenie, przy plaży, a także w Madinat Coraya food court oraz lody i słodkie przekąski (20:00-22:00). Lokalne napoje alkoholowe i bezalkoholowe (09:00-24:00) we wskazanych barach. Jednorazowo w trakcie pobytu Goście mogą skorzystać z restauracji a'la carte (konieczna rezerwacja). Formuła nie obejmuje: mini baru, napojów butelkowanych i importowanych, świeżo wyciskanych soków, shishy.

Program sportowy i animacyjny

Bezpłatnie: siłownia, tenis stołowy, ścieżka do joggingu na plaży, boccia, rzutki oraz bilard, a za opłatą: sauna, łaźnia i jacuzzi w siostrzanym hotelu Jaz Samaya oraz centrum sportów wodnych na plaży. W ciągu dnia prowadzone są animacje, a wieczorem – muzyka na żywo i tematyczne show. Obowiązkowa opłata za korzystanie z aquaparku Madinat Coraya Aquapark (przejście przez teren kompleksu ok. 500 m) – 18 różnej wielkości zjeżdżalni. Dla dzieci: brodzik, animacje, mini-klub, plac zabaw, mini-disco i zjeżdżalnie q aquaparku.

Internet

Bezpłatny internet w lobby oraz pokojach (o limitowanej prędkości), możliwość zakupienia pakietu o zwiększonej prędkości.
www.jazhotels.com

KOD IMPREZY: EMA **CENY** za os. w pok. 2 os. w zł

	cena w promocji już od		cena katalogowa	
Terminy	1 tydz.	2 tyg.	1 tydz.	2 tyg.
Listopad od	**2399**	**3499**	**4399**	**6199**
Grudzień od	**2240**	**3299**	**4220**	**6020**
Styczeń od	**2440**	**3499**	**4399**	**6199**
Luty od	**2599**	**3699**	**4720**	**6520**
Marzec od	**2570**	**3770**	**4699**	**6630**
Kwiecień od	**2499**	**3699**	**4570**	**6520**
Cena za dziecko (2-3 lat) już od		**1499**		**1499**

7 dni | 14 dni **Długość pobytu: 7 lub 14 dni**

Wyloty w: soboty

Podane ceny są pełnymi cenami „od" dla imprezy rozpoczynającej się w miesiącu wskazanym w tabeli i wylotu/wyjazdu z Warszawy. Dostępność miejsc w cenach promocyjnych jest ograniczona. Aktualne ceny, dopłaty, wyloty/wyjazdy z innych miast, możliwe długości pobytu, dni wylotu z poszczególnych lotnisk, typy pokoi, dopłaty i usługi do sprawdzenia w punktach sprzedaży lub na R.pl

Sprawdź ceny i terminy na: R.pl

CENA OD
2240 zł

Egipt | Marsa Alam

Elphistone Resort – Marsa Alam ☀☀☀☀

Kategoria lokalna: ****

Bliskość rafy koralowej oraz bogata oferta sportów i animacji dostępnych w hotelu w bardzo przystępnej cenie! Szczególnie polecany miłośnikom sportów!

All Inclusive | Przy plaży | We dwoje | Dla rodzin









Położenie

Zadbany, przestronny hotel otoczony ładnym ogrodem. Znajduje się ok. 25 km od miasta Marsa Alam i ok. 36 km od międzynarodowego portu lotniczego w Marsa Alam.

Plaża

Obiekt położony tuż przy szerokiej, piaszczystej plaży z łagodnym wejściem do morza oraz dostępem do pięknej rafy koralowej (wejście do morza z pomostu). Ręczniki kąpielowe, leżaki i parasole na plaży - bezpłatne.

Do dyspozycji gości

Hotel składa się z kilku 3-piętrowych budynków. Do dyspozycji gości: recepcja 24 - godz., bankomat, sklepiki z pamiątkami, mini-market, pralnia, fryzjer, dyskoteka (napoje w dyskotece dodatkowo płatne). Hotel posiada m.in. restaurację główną Red Sea (kuchnia międzynarodowa, dania w formie bufetu), restaurację a'la carte Fish Market (owoce morza), Pizza Corner w pobliżu plaży, lounge bar, bar na plaży BikiniBar oraz bar przy basenie Sun Shine. Goście hotelu mogą korzystać z 3 dużych basenów zewnętrznych (ze słodką wodą; jeden podgrzewany w sezonie zimowym) oraz brodzików dla dzieci otoczonych rozległym tarasem słonecznym. Ręczniki kąpielowe, leżaki i parasole przy basenach - bezpłatne.

Pokoje

Hotel oferuje swoim gościom 270 pokoi. Komfortowe pokoje 2-osobowe (możliwość 1 dostawki dla dziecka lub osoby dorosłej; drugie dziecko śpi z rodzicami), wyposażone w łazienkę (wanna/prysznic, wc, suszarka do włosów), indywidualnie sterowaną klimatyzację, TV-sat, telefon, sejf, mini-bar (dodatkowo płatny) oraz balkon lub taras. Łóżeczko dla niemowląt dostępne - bezpłatnie..

Wyżywienie

All Inclusive: śniadania (07:30-09:30), obiad (12:30-14:00) oraz kolacje (19:30-21:00) w restauracji głównej w formie bufetu. W ciągu dnia serwowane są słodkie przekąski (10:00-11:00 oraz 14:30-17:00). Lokalne napoje alkoholowe i bezalkoholowe dostępne są w wyznaczonych barach (11:00-23:00). Formuła nie obejmuje restauracji a'la carte, świeżo wyciskanych soków, napoi butelkowanych i w puszkach oraz napoi importowanych. Hotel zastrzega sobie prawo do zmiany zakresu usług objętych formułą all inclusive (np. godzin serwowania posiłków).

Program sportowy i animacyjny

Hotel oferuje swoim gościom wiele atrakcji: boisko do piłki nożnej, boisko do siatkówki, 2 korty tenisowe, tenis stołowy, piłka wodna, siłownia. Dodatkowo płatne są: bilard, kort tenisowy, centrum sportów wodnych, a także centrum SPA (masaże, sauna, jacuzzi, zabiegi pielęgnacyjne). W ciągu dnia i wieczorem prowadzone są zajęcia sportowe oraz animacje dla dzieci i dorosłych. Dla najmłodszych gości przygotowano plac zabaw, mini klub oraz 2 brodziki.

Internet

Na terenie hotelu (także w pokojach) internet Wi-Fi oraz kącik internetowy - płatne (ok. 8 USD/godz.).

www.elphistone.com

KOD IMPREZY: EMA **CENY** za os. w pok. 2 os. w zł

	cena w promocji już od		cena katalogowa	
Terminy	1 tydz.	2 tyg.	1 tydz.	2 tyg.
Listopad od	**1999**	**2649**	**3630**	**4699**
Grudzień od	**1870**	**2499**	**3499**	**4570**
Styczeń od	**2040**	**2670**	**3630**	**4699**
Luty od	**2099**	**2770**	**3849**	**4930**
Marzec od	**2099**	**2780**	**3799**	**4899**
Kwiecień od	**2070**	**2699**	**3720**	**4799**
Cena za os. dorosłą na dost. już od		**2070**		**2670**
Cena za dziecko (2-6 lat) już od		**1499**		**1499**

7 dni | 14 dni **Długość pobytu: 7 lub 14 dni**

Wyloty w: soboty

Podane ceny są pełnymi cenami „od" dla imprezy rozpoczynającej się w miesiącu wskazanym w tabeli i wylotu/wyjazdu z Warszawy. Dostępność miejsc w cenach promocyjnych jest ograniczona. Aktualne ceny, dopłaty, wyloty/wyjazdy z innych miast, możliwe długości pobytu, dni wylotu z poszczególnych lotnisk, typy pokoi, dopłaty i usługi do sprawdzenia w punktach sprzedaży lub na R.pl

Sprawdź ceny i terminy na: R.pl

CENA OD **1870 zł**

Egipt – Sharm Holiday Tour

8 dni lub 15 dni

W programie: czas na kąpiele morskie i słoneczne • Klasztor Świętej Katarzyny - miejsce, w którym Mojżesz ujrzał Boga w gorejącym krzewie • wieczorne zwiedzanie miasta Sharm el Sheikh • rejs statkiem w okolice wyspy Tiran z możliwością snurkowania
Dla chętnych przedłużenie wycieczki o tydzień pobytu w hotelu w: Sharm el Sheikh













7+7
ZWIEDZANIE I WYPOCZYNEK

Dzień 1 Zbiórka na lotnisku przy stanowisku odpraw Rainbow na 2 godziny przed wylotem samolotu. Wylot do Sharm el Sheikh samolotem czarterowym. Aktualne rozkłady prosimy sprawdzać na **R.pl/rozklady**. Transfer do hotelu, nocleg.

Dzień 2 Śniadanie w hotelu i czas wolny na kąpiele morskie i słoneczne na plaży w Sharm el Sheikh.

Dzień 3 Wyjazd z hotelu we wczesnych godzinach porannych (około godz.06:00). Śniadanie w formie suchego prowiantu. Przejazd w kierunku klasztoru Świętej Katarzyny (około 250 km). Jest to jeden z otoczonych największym szacunkiem klasztorów chrześcijańskich na świecie. Wedle tradycji, to tutaj Mojżesz ujrzał Boga w gorejącym krzewie i stąd udał się do Egiptu, aby wyprowadzić lud z niewoli Faraona. Zobaczymy Studnię Mojżesza, Bazylikę Przemienienia Pańskiego, Relikwię Św. Katrzyny jak i kaplicę gorejącego Krzewu. Na koniec podróży odwiedzimy Dahab (złote miasto). Obiad w trakcie wycieczki (w cenie). Powrót do hotelu późnym popołudniem .

Dzień 4 W ciągu dnia czas na wypoczynek, kąpiele morskie i słoneczne. Po kolacji czas na poznanie miasta Sharm el Sheikh, które wieczorem lśni kolorami niezliczonych swiateł. Odwiedzimy Plac Pokoju, Soho Square, Meczet w Old Markecie oraz Kościół Koptycki. Będzie również czas na zakupy, oraz poznanie zwyczajów mieszkańców i ich prawdziwego życia. Powrot do hotelu późnym wieczorem.

Dzień 5 W ciągu dnia czas na wypoczynek, kąpiele morskie i słoneczne. Zachęcamy do skorzystania z różnorodnych wycieczek morskich i pustynnych (dodatkowo płatne), jak np.; nurkowanie z butlą w wodach Morza Czerwonego, czy szaleństwo quadami po pustyni.

Dzień 6 Po sniadaniu, około godziny 08:00 rano udamy się rejs statkiem w okolicach wyspy Tiran połączony ze snorklingiem - pływanie z maską wśród raf koralowych. Podczas wycieczki będzie możliwość zobaczenia szczątek zatopionego statku. Jak głosi legenda leży on w miejscu, gdzie morze rozstąpiło się aby lud Izraela mógł przez nie przejść. W trakcie wycieczki obiad. Na wycieczkę prosimy zabrać ręcznik, nakrycie głowy oraz krem z filtrem UV.

Dzień 7 Pobyt w hotelu, czas na wypoczynek. Mozliwosc skorzystania (za doplata) z lokalnych wycieczek i atrakcji.

Dzień 8 Śniadanie, wykwaterowanie z hotelu, transfer na lotnisko, wylot samolotem czarterowym. Dla Klientów pozostających na dodatkowy tydzień pobytu - przejazd do wybranego hotelu.

Uwagi! Kolejność realizacji punktów programu może ulec zmianie lub odwróceniu. Pilot nie oprowadza po obiektach muzealnych.

HOTELE

Hotele o standardzie *** lub **** - (7 rozpoczętych dób hotelowych). Do dyspozycji gości: lobby, restauracja oraz bar. Pokoje: 2 - osobowe (możliwość dostawki), wszystkie klimatyzowane z łazienkami oraz najczęściej TV-sat.

Dla chętnych za dopłatą istnieje możliwość przedłużenia pobytu o tygodniowy pobyt w hotelach w Sharm el Sheikh. Opisy hoteli w sekcki „Wypoczynek Egipt Sharm el Sheikh" i w systemie rezerwacyjnym R.pl.

ŚWIADCZENIA

Cena podstawowa obejmuje: przelot samolotem czarterowym, opłaty lotniskowe, zakwaterowanie (7 rozpoczętych dób hotelowych), wszystkie transfery klimatyzowanym autokarem lub busem, wyżywienie zgodnie z ofertą, opiekę polskiego lub polskojezycznego pilota, ubezpieczenie TU Europa (NNW, KL, Assistance i bagaż).



Cena podstawowa nie obejmuje: lokalnych przewodników, kierowcow i opłat parkingowych podczas wyjazdow, dodatkowych posiłków, napiwkow, oraz innych wydatków osobistych. Orientacyjny koszt uczestnictwa w całym programie -ok. 80 USD/os., płatne obligatoryjnie u pilota na miejscu.

WYCIECZKI FAKULTATYWNE

Podczas pobytu w Sharm El Sheikh proponujemy wycieczki fakultatywne:

Góra Synaj i klasztor św. Katarzyny - wschód słońca na Górze Synaj i zwiedzanie klasztoru. Cena ok. 55 USD/os.

Delfinarium - show z delfinami, w cenie transfer autokarem w obie strony. Cena ok. 35 USD/os.

Ras Mohamed - wycieczka statkiem do Parku Narodowego (przepiękne rafy koralowe), lunch na statku w cenie, kąpiele morskie, snorkeling (kolorowe rafy tuż przy brzegu!). Cena ok. 70 USD/os.

Uwaga! Zamieszczone powyżej opisy wycieczek fakultatywnych są podane wyłącznie informacyjnie i nie stanowią oferty handlowej. Nie gwarantujemy, że będą one wszystkie realizowane. Pełny wykaz dostępnych atrakcji fakultatywnych wraz z ich aktualnymi cenami jest dostępny u naszych rezydentów.

WAŻNE INFORMACJE

Paszport musi być ważny min. 6 miesięcy od daty powrotu do Polski.

Przypominamy, że po wylądowaniu na lotnisku w Sharm el Sheikh należy zakupić standardową wizę, która jest wymagana w przypadku wyjazdów poza Synaj, koszt 25 USD/os.

TERMINY I CENY (za os. w pok. 2 os. w zł)

Termin	cena w promocji od	cena katalogowa
14.11 - 21.11	**2199**	**3930**
28.11 - 05.12	**1949**	**3599**
12.12 - 19.12	**1799**	**3430**
19.12 - 26.12	**2499**	**4430**
26.12 - 02.01	**2699**	**4770**
02.01 - 09.01	**2370**	**4220**
16.01 - 23.01	**2149**	**3849**
30.01 - 06.02	**2120**	**3799**
13.02 - 20.02	**2149**	**3849**
27.02 - 06.03	**2030**	**3730**
13.03 - 20.03	**2030**	**3730**
27.03 - 03.04	**2170**	**3899**
03.04 - 10.04	**2520**	**4470**
10.04 - 17.04	**2320**	**4220**
24.04 - 01.05	**2030**	**3730**
Cena za os. dorosłą na dost. już od	**2049**	
Cena za dziecko już od	**1649**	
Dopłata za pok. 1 os. od	**550**	
Dopłata do hotelu 4*	**490**	
Dopłata do hotelu 5*	**980**	
Dopłata do kolacji sylwestrowej	**650**	

HOTEL PLUS **Dopłata za tydzień wypoczynku w hotelu w promocji od:**

Falcon Naama Star ***	**od 499 zł**
Regency Plaza Aqua Park & Spa *****	**od 749 zł**
Możliwy wypoczynek także w innych hotelach.	**Sprawdź na R.pl**

Podano pełne ceny dla wylotu/wyjazdu z Warszawy. Dostępność miejsc w cenach promocyjnych jest ograniczona. Aktualne ceny, dopłaty, wyloty/wyjazdy z innych miast, możliwe długości pobytu, dni wylotu z poszczególnych lotnisk, typy pokoi, dopłaty i usługi do sprawdzenia w punktach sprzedaży lub na R.pl

więcej na: R.pl

Kod imprezy: EJL

CENA OD
1799 zł

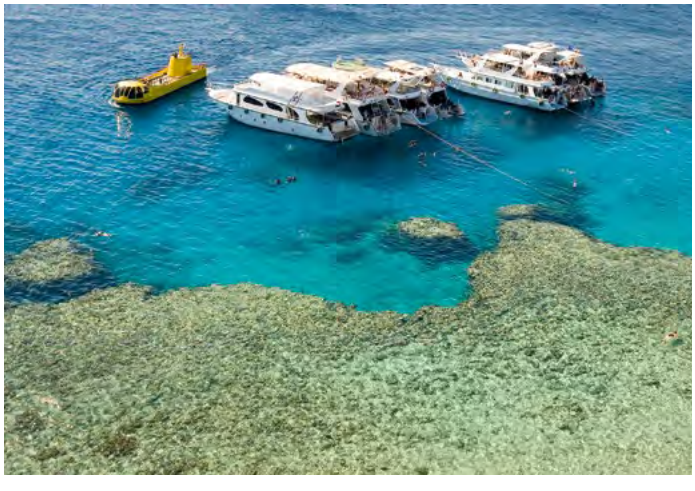



Egipt – W cieniu wielkiego Sfinksa

8 dni lub 15 dni

W programie: Kair i Muzeum Egipskie ● Giza - wspaniałe piramidy i Sfinks ● Memfis - pozostałości metropolii starożytnego Egiptu ● śródziemnomorska metropolia Aleksandria ● przejazd tunelem pod Kanałem Sueskim ● przelot lokalny w cenie
Dla chętnych przedłużenie wycieczki o tydzień pobytu w hotelu w: Sharm el Sheikh



Dzień 1 Zbiórka przy stanowiskach odpraw Rainbow na 2 godziny przed wylotem samolotu na poszczególnych lotniskach. Aktualne rozkłady prosimy sprawdzać na **R.pl/rozklady**. Odprawa paszportowo-celna a następnie transfer do hotelu 4* (Club Reef lub podobny) w Sharm el Sheikh. Kolacja i nocleg.

Dzień 2 Dzień wolny na plażowanie, ewentualnie wycieczki fakultatywne np. do Parku Narodowego Ras Mohammed lub klasztoru Świętej Katarzyny. Nocleg w Sharm el Sheikh.

Dzień 3 Po wczesnym śniadaniu wykwaterowanie z hotelu i przejazd na lotnisko w Sharm el Sheikh. Wylot do Kairu, po przylocie zwiedzanie miasta, w programie: Muzeum Egipskie - zbiór ponad 120 tys. eksponatów ukazujących wspaniałą cywilizację starożytnego Egiptu, skarby Tutenchamona (złota maska, biżuteria i sprzęty użytkowe). Podczas zwiedzania Muzeum korzystamy z zestawów słuchawkowych (wg rozporządzenia władz muzeum), płatne dodatkowo 2 USD/os. Następnie przejazd do cytadeli Saladyna, skąd rozciąga się piękna panorama Kairu. Zobaczymy też najpiękniejszy zabytek islamski w Kairze - alabastrowy Meczet Muhammada Alego. Podczas dalszego zwiedzania wstąpimy do dzielnicy koptyjskiej, gdzie zobaczymy dwa kościoły datowane na IV w n.e. - Kościół NMP tzw. zawieszony, który jest siedzibą patriarchatu Kościoła Koptyjskiego, a także kościół Św. Sergiusza, który jest wskazywany jako miejsce pobytu Świętej Rodziny po ucieczce z Kaananu przed „Rzezią Niewiniątek". Dzień zakończymy na bazarze Khan el Khalilly, gdzie można będzie skosztować lokalnych przysmaków, kawy lub herbaty oraz zapalić fajkę wodną. Zakwaterowanie w hotelu w Kairze. Kolacja i nocleg. (Trasa ok. 100 km + przelot).

Dzień 4 Po śniadaniu przejedziemy do Gizy, gdzie zobaczymy piramidy Cheopsa, Chefrena i Mykerinosa (za dodatkową opłata możliwość wejścia do piramidy Cheopsa - ok. 300 EGP/os., wymagane zgłoszenie przewodnikowi przed wjazdem pod piramidy) oraz majestatycznego Sfinksa. Po zwiedzaniu przerwa na obiad w pobliżu piramid w Gizie (dodatkowo płatny). Następnie udamy się do Sakkary obejrzeć schodkową piramidę Dżesera, a także pozostałości metropolii starożytnego Egiptu - Memfis, gdzie zobaczymy m.in. ruiny Pałacu Królewskiego oraz posąg Ramzesa II. Powrót do hotelu w Kairze. Kolacja i nocleg. (Trasa ok. 150 km).

Dzień 5 Po wczesnym śniadaniu przejazd do









7+7
ZWIEDZANIE I WYPOCZYNEK



metropolii na wybrzeżu Morza Śródziemnego - Aleksandrii. Zobaczymy tu rzymskie katakumby - Kom - ash Shuqafa, filar Pompejusza, przejedziemy nadmorskim bulwarem - Corniche, a także odwiedzimy Nową Bibliotekę Aleksandryjską, która ma przypominać swoim rozmachem tą, która rozsławiła miasto w czasach antycznych jako jeden z cudów świata. Przystanek na zdjęcia przy cytadeli Qaitbay zamykającej port. Po zwiedzaniu przerwa na obiad a następnie powrót do Kairu. Kolacja i nocleg. (Trasa ok. 350 km).

Dzień 6 Po śniadaniu wykwaterowanie z hotelu i przejazd autokarem do Sharm el Sheikh. Po drodze przejazd tunelem pod Kanałem Sueskim. Po południu dojazd do Sharm el Sheikh, zakwaterowanie i nocleg. (Trasa ok. 500 km).

Dzień 7 Dzień wolny na plażowanie, ewentualnie wycieczki fakultatywne, np. do Parku Narodowego Ras Mohammed lub Klasztoru Świętej Katarzyny. Kolacja i nocleg w hotelu w Sharm el Sheikh.

Dzień 8 Rano wykwaterowanie z hotelu (najpóźniej do godz. 12:00) i transfer na lotnisko w Sharm el-Sheikh (dokładne godziny transferów poda rezydent Rainbow na miejscu):

• Klienci wybierający dodatkowy tydzień pobytu w Sharm el Sheikh - transfer do wybranego hotelu,

• Klienci powracający do Polski - transfer na lotnisko.

Uwagi! Kolejność realizacji punktów programu może ulec zmianie lub odwróceniu. Pilot nie oprowadza po obiektach muzealnych.



HOTELE

Hotele **** - (4 rozpoczęte doby hotelowe w Sharm el Sheikh (2 na początku i 2 na końcu wycieczki), 3 rozpoczęte doby hotelowe w Kairze. Do dyspozycji gości: restauracja oraz bar. Pokoje: 2-osobowe (możliwość dostawki), wszystkie klimatyzowane z łazienkami oraz najczęściej TV-sat. Wyżywienie: all inclusive (podczas pobytu w Sharm el Sheikh) oraz śniadania i obiadokolacje lub obiady (podczas pobytu w Kairze).

Dla chętnych za dopłatą istnieje możliwość przedłużenia pobytu o tygodniowy pobyt w hotelach w Sharm el Sheikh. Opisy hoteli w sekcji „Wypoczynek Egipt Sharm el Sheikh" i w systemie rezerwacyjnym R.pl.

ŚWIADCZENIA

Cena podstawowa obejmuje: przelot samolotem czarterowym do/z Sharm El Sheikh, opłaty lotniskowe, zakwaterowanie w hotelach (7 lub za dopłatą 14 rozpoczętych dób hotelowych), wyżywienie śniadania i obiadokolacje lub lunche (Kair) oraz All inclusive (Sharm el Sheikh), transfery klimatyzowanym autokarem, przelot samolotem z Sharm el Sheikh do Kairu, obsługę polskiego przedstawiciela podczas odprawy na lotnisku w Polsce, opiekę polskiego pilota podczas objazdu i ubezpieczenie TU EUROPA SA wariant standard (NNW, KL, Assistance i bagaż).

Cena podstawowa nie obejmuje: wizy egipskiej (płatna na lotnisku ok. 25 USD/os); kosztów realizacji programu zwiedzania: biletów wstępu, usług lokalnych przewodników, bagażowych, kierowców itp. (łącznie ok. 290 USD/os. płatne obligatoryjnie u pilota), zestaw słuchawkowy podczas zwiedzania Muzeum w Kairze (ok. 2 USD/os.), napojów do obiadokolacji, wycieczek fakultatywnych (ceny w programie) oraz innych wydatków osobistych.

WYCIECZKI FAKULTATYWNE

Podczas pobytu w Sharm El Sheikh proponujemy wycieczki fakultatywne:

Góra Synaj i klasztor św. Katarzyny - wschód słońca na Górze Synaj i zwiedzanie klasztoru. Cena ok. 55 USD/os.

Delfinarium - show z delfinami, w cenie transfer autokarem w obie strony. Cena ok. 35 USD/os.

Ras Mohamed - wycieczka statkiem do Parku Narodowego (przepiękne rafy koralowe), lunch na statku w cenie, kąpiele morskie, snorkeling (kolorowe rafy tuż przy brzegu!). Cena ok. 70 USD/os.

Uwaga! Zamieszczone powyżej opisy wycieczek fakultatywnych są podane wyłącznie informacyjnie i nie stanowią oferty handlowej. Nie gwarantujemy, że będą one wszystkie realizowane. Pełny wykaz dostępnych atrakcji fakultatywnych wraz z ich aktualnymi cenami jest dostępny u naszych rezydentów.

WAŻNE INFORMACJE

Paszport musi być ważny min. 6 miesięcy od daty powrotu do Polski.

Przypominamy, że po wylądowaniu na lotnisku w Sharm el Sheikh należy zakupić standardową wizę, która jest wymagana w przypadku wyjazdów poza Synaj, koszt 25 USD/os.

TERMINY I CENY (za os. w pok. 2 os. w zł)

Termin	cena w promocji od	cena katalogowa
07.11 - 14.11	2599	4599
21.11 - 28.11	2399	4349
05.12 - 12.12	2330	4230
19.12 - 26.12	2899	5099
26.12 - 02.01	3070	5399
09.01 - 16.01	2470	4470
23.01 - 30.01	2599	4599
06.02 - 13.02	2570	4549
20.02 - 27.02	2549	4520
06.03 - 13.03	2420	4399
20.03 - 27.03	2399	4349
03.04 - 10.04	2870	5049
17.04 - 24.04	2349	4270
24.04 - 01.05	2520	4470
Cena za os. dorosłą na dost. już od	2499	
Dopłata za pok. 1 os. od	419	
Dopłata do terminu sylwestrowego	670	
Dopłata do terminu świątecznego	430	

HOTEL PLUS **Dopłata za tydzień wypoczynku w hotelu w promocji od:**

Falcon Naama Star ***	od 499 zł
Oriental Resort Aurora ****	od 620 zł
Możliwy wypoczynek także w innych hotelach.	Sprawdź na R.pl

Podano pełne ceny dla wylotu/wyjazdu z Warszawy. Dostępność miejsc w cenach promocyjnych jest ograniczona. Aktualne ceny, dopłaty, wyloty/wyjazdy z innych miast, możliwe długości pobytu, dni wylotu z poszczególnych lotnisk, typy pokoi, dopłaty i usługi do sprawdzenia w punktach sprzedaży lub na R.pl

więcej na: R.pl

Kod imprezy: EJU

CENA OD
2330 zł

Egipt, Jordania, Izrael – Bliskowschodni tercet

8 dni lub 15 dni

W programie: Sharm el Sheikh - kurort Synaju ● Wadi Rum - królowa pustyń ● Petra ● góra Nebo - ostatnie spojrzenie Mojżesza ● Betlejem ● Dżerasz - miasto 600 kolumn ● rzeka Jordan ● Jezioro Galilejskie ● Cezarea Nadmorska ● Jaffa-Tel Aviv ● Jerozolima
Dla chętnych przedłużenie wycieczki o tydzień pobytu w hotelu w: Sharm el Sheikh



Dzień 1 Zbiórka przy stanowiskach odpraw Rainbow na 2 godziny przed wylotem samolotu na poszczególnych lotniskach. Aktualne rozkłady prosimy sprawdzać na **R.pl/rozklady**. Odprawa paszportowo-celna a następnie transfer do hotelu 4* (Coral Hills lub podobny) w Sharm el Sheikh. Kolacja i nocleg.

Dzień 2 Po wczesnym śniadaniu wykwaterowanie z hotelu i przejazd przez Synaj do Taby. Po dokonaniu formalności związanych z przekroczeniem granicy z Izraelem przejazd przez Ejlat w kierunku Akaby. Przekroczenie granicy z Jordanią, a następnie wycieczka w głąb pustyni Wadi Rum (dla chętnych za dodatkową opłatą ok. 40 USD) - obszar wpisany na listę UNESCO w 2011 r. Jedno z najpiękniejszych miejsc na Bliskim Wschodzie, niezwykła dolina leżąca wśród skał, zamieszkana przez tajemniczych i zawsze gościnnych Beduinów. Kolacja i nocleg w Akabie. (Trasa ok 350 km).

Dzień 3 Po śniadaniu wykwaterowanie z hotelu i zwiedzanie Petry, zabytku wpisanego na światową listę UNESCO. Będziemy mogli zobaczyć m.in. Skarbiec Faraona, ścianę fasad, nabatejski teatr, pozostałe grobowce królewskie oraz świątynię boga Duszary. Całe miasto wykute w skale i położone w trudno dostępnej dolinie górskiej zostało prawdopodobnie opuszczone w VI w. n.e. na skutek licznych silnych trzęsień ziemi, ponownie odkrył je w 1812 r. Szwajcar Johann Ludwig Burkhardt, w 1929 r. zaczęły się wykopaliska archeologiczne, a dopiero w 1958 r. otworzono Petrę dla turystów. Niektóre budowle umieszczone są także na pobliskich szczytach - polecamy spacer do malowniczo położonego Klasztoru. Przejazd do hotelu w Ammanie, kolacja i nocleg. (Trasa 300 km).

Dzień 4 Po śniadaniu przejazd na Górę Nebo, z której podziwiać będziemy panoramę doliny Jordanu i Ziemi Świętej. Według tradycji Góra Nebo to miejsce, z którego Mojżesz po raz pierwszy i ostatni oglądał Ziemię Obiecaną. Następnie zwiedzanie stolicy kraju - Ammanu, gdzie na wzgórzu mieszczącym pozostałości potężnej niegdyś cytadeli zwiedzimy m.in. Muzeum Archeologiczne. Ze szczytu wzgórza będziemy mogli podziwiać panoramę miasta, w tym rzymski teatr i odeon, czyli starożytną filharmonię. Następnie udamy się do Dżerasz (forum, świątynia Artemidy, kościoły wczesnochrześcijańskie z mozaikami podłogowymi, hipodrom, a przede wszystkim ulica 600 kolumn). W dalszą drogę











7+7
ZWIEDZANIE I WYPOCZYNEK

przejedziemy w stronę granicy jordańsko-izraelskiej, którą przekroczymy na moście Szejka Husajna. Po odprawie granicznej przejazd do Tyberiady. Zakwaterowanie, kolacja i nocleg w hotelu w Tyberiadzie. (Trasa ok. 150 km).

Dzień 5 Po śniadaniu, wykwaterowanie z hotelu i rejs po Jeziorze Galilejskim łodzią turystyczną, wzorowaną na łodzi rybackiej z czasów św. Piotra. Wizyta w Yardenit nad rzeką Jordan w symbolicznym miejscu chrztu Chrystusa. Następnie przejazd do Nazaretu oraz wizyta w bazylice Zwiastowania Najświętszej Marii Pannie w Nazarecie (zbudowanej wokół Groty Zwiastowania). Stąd pojedziemy do Cezarei Nadmorskiej, wspaniałego portowego miasta wybudowanego przez króla Heroda Wielkiego, zobaczymy między innymi hipodrom, teatr, akwedukt z II w. oraz mury krzyżowców z potężną bramą. Jadąc dalej wybrzeżem Morza Śródziemnego dotrzemy do Tel Avivu (przejazd przez najciekawsze części miasta). Następnie przejedziemy do Jaffy - miasteczka pamiętającego wydarzenia wspominane w Starym Testamencie. Spacer po starej Jaffie. Na zakończenie dnia udamy się przez Jerozolimę do Betlejem. Zakwaterowanie, kolacja i nocleg w hotelu w Betlejem. Fakultatywnie zwiedzanie „Jerozolimy nocą" w późnych godzinach wieczornych (dodatkowo płatne ok. 25 USD/os.). (Trasa ok. 200 km).

Dzień 6 Po śniadaniu zwiedzanie Jerozolimy: kościół Dominus Flevit, Bazylika Wszystkich Narodów położona przy Getsemani, czyli Ogrodzie Oliwnym (znanym Polakom jako Ogrójec), Góra Oliwna, następnie stare miasto w Jerozolimie: idąc krętymi uliczkami arabskiego bazaru w dzielnicy muzułmańskiej przemierzać będziemy Drogę Krzyżową (Via Dolorosa) do Bazyliki Grobu Świętego ze skałą Golgoty i Grobem Jezusa. Udamy się przez dzielnicę żydowską do Ściany Płaczu. Następnie przejedziemy do Betlejem - miejsca narodzin Jezusa, gdzie złożymy wizytę w Grocie Narodzenia i wybudowanej na niej bazylice Narodzenia Pańskiego. Kolacja i nocleg w hotelu w Betlejem. (Trasa ok. 60 km).

Dzień 7 Rano wykwaterowanie z hotelu, przejazd do Masady - twierdzy Heroda Wielkiego i jednocześnie miejsca walki zelotów - społeczności żydowskiej, która najdłużej opierała się Rzymowi. Przejazd oraz kąpiel w Morzu Martwym - ok. 440 m p.p.m. Zakupy kosmetyków z Morza Martwego. W dalszą drogę pojedziemy do granicy z Egiptem (po załatwieniu formalności granicznych przejście przez granicę pieszo) i przejazd autokarem do Sharm el Sheikh. Czas wolny na odpoczynek, kolacja i nocleg w hotelu 4* (Coral Hils lub podobny) w Sharm El Sheikh. (Trasa ok. 550 km).

Dzień 8 Rano wykwaterowanie z hotelu (najpóźniej do godz. 12:00) i transfer na lotnisko w Sharm el-Sheikh (dokładne godziny transferów poda rezydent Rainbow na miejscu):

- Klienci wybierający dodatkowy tydzień pobytu w Sharm el Sheikh - transfer do wybranego hotelu,
- Klienci powracający do Polski - transfer na lotnisko.

Uwagi! Kolejność realizacji punktów programu może ulec zmianie lub odwróceniu. Pilot nie oprowadza po obiektach muzealnych.



Ze względu na specyfikę kraju wielowyznaniowego (Izrael), szczególnie w okresach świątecznych (lokalne święta narodowe i religijne) organizacja objazdów i pobytów może ulec zmianie (np. kolejność zwiedzania, godziny otwarcia obiektów muzealnych i świątyń, godziny serwowanych posiłków i ich zawartość).

W okresie najważniejszego święta religijnego Yom Kippur, mogą wystąpić zmiany w organizacji objazdów i pobytów. Wszystkie posiłki w tym czasie są serwowane na zimno, podawane są tylko napoje bezalkoholowe.

Do urządzeń elektrycznych z „grubymi bolcami" potrzebne są adaptory.

HOTELE

Hotele o standardzie odpowiadającym *** (w Jordanii i Izraelu) i **** (w Egipcie) w ocenie organizatora (wg programu) - (7 rozpoczętych dób hotelowych). Do dyspozycji gości: lobby, restauracja oraz bar. Pokoje: 2-osobowe (możliwość dostawki), wszystkie klimatyzowane z łazienkami oraz najczęściej TV-sat. Wyżywienie: śniadania oraz kolacje (wg opisu w programie).

Dla chętnych za dopłatą istnieje możliwość przedłużenia pobytu o 7 kolejnych nocy w hotelach w Sharm el Sheikh. Opisy hoteli w sekcji „Wypoczynek Egipt Sharm el Sheikh" i w systemie rezerwacyjnym R.pl.

WYCIECZKI FAKULTATYWNE

Podczas pobytu w Sharm el Sheikh proponujemy wycieczki fakultatywne. Więcej informacji w katalogu „Wypoczynek Egipt Sharm el Sheikh" i w systemie rezerwacyjnym R.pl.

ŚWIADCZENIA

Cena podstawowa obejmuje: przelot samolotem czarterowym do/z Sharm El Sheikh, opłaty lotniskowe, zakwaterowanie w hotelach (7 lub za dopłatą 14 rozpoczętych dób hotelowych), wyżywienie śniadania i obiadokolacje (lub lunche), transfery klimatyzowanym autokarem, obsługę polskiego przedstawiciela podczas odprawy na lotnisku w Polsce, opiekę polskiego pilota podczas objazdu i ubezpieczenie TU EUROPA SA wariant standard (NNW, KL, Assistance i bagaż).

Cena podstawowa nie obejmuje: wizy egipskiej 25 USD/os. (dla klientów pozostających na tydzień wypoczynku w Sharm El Sheikh; potrzebna w przypadku wycieczek fakultatywnych: do Kairu, Aleksandrii, Luksoru, Parku Narodowego Ras Mohanmad - autokarem); opłat administracyjnych związanych z przekraczaniem granic ok. 105 USD/os. oraz kosztów realizacji programu zwiedzania w Jordanii i Izraelu (bilety wstępu,zwiedzanie Masady, przewodnicy, obsługa bagażowych, kierowców itp: ok. 225 USD/os. (345 USD/os. łączna kwota pakietu płatnego obligatoryjnie na miejscu), napojów do obiadokolacji, wycieczek fakultatywnych (ceny w programie) oraz innych wydatków osobistych.

WAŻNE INFORMACJE

Paszport musi być ważny min. 6 miesięcy od daty powrotu do Polski.

Wiza. Przypominamy, że po wylądowaniu na lotnisku w Sharm el Sheikh nie należy kupować standardowej wizy, a jedynie poprosić o bezpłatną Sinai Only. Standardowa wiza jest wymagana tylko w przypadku wyjazdów poza Synaj (np. wycieczka fakultatywna do Kairu, Aleksandrii czy Luksoru) i po wyjeździe z Egiptu do Izraela lub Jordanii traci ważność. Standardową wizę można zakupić po powrocie do Sharm el Sheikh.

Wiza jordańska. Aby sprawnie załatwić formalności związane z przekroczeniem granicy izraelsko-jordańskiej, najpóźniej na 5 dni przed wylotem, prosimy o dostarczenie następujących danych paszportowych: imię, nazwisko, data urodzenia, narodowość, numer paszportu, data wydania i ważności paszportu (paszport ważny min. 6 miesięcy). Brak powyższych danych lub podanie niekompletnych danych może spowodować trudności z przekroczeniem granicy przez klientów.

Ta wycieczka to prawdziwy Bliski Wschód w pigułce. Podczas jej trwania poznasz historię, tradycję i obyczaje trzech monoteistycznych religii wywodzących się z tego terenu, oraz zaznajomisz się z realiami życia Egiptu, Jordanii, Izraela i Palestyny. Polecam!

Jarosław Tondos
Pilot wycieczek Rainbow



TERMINY I CENY (za os. w pok. 2 os. w zł)

Termin	cena w promocji od	cena katalogowa
07.11 - 14.11	**2970**	**5220**
14.11 - 21.11	**2849**	**5020**
21.11 - 28.11	**2770**	**4970**
28.11 - 05.12	**2730**	**4899**
05.12 - 12.12	**2699**	**4849**
12.12 - 19.12	**2580**	**4730**
19.12 - 26.12	**2899**	**5099**
26.12 - 02.01	**3149**	**5349**
02.01 - 09.01	**2720**	**4799**
09.01 - 16.01	**2799**	**5020**
16.01 - 23.01	**2949**	**5199**
23.01 - 30.01	**2949**	**5199**
30.01 - 06.02	**2899**	**5099**
06.02 - 13.02	**2949**	**5199**
13.02 - 20.02	**2949**	**5199**
20.02 - 27.02	**2899**	**5099**
27.02 - 06.03	**2820**	**5049**
06.03 - 13.03	**2799**	**5020**
13.03 - 20.03	**2770**	**4970**
20.03 - 27.03	**2770**	**4970**
27.03 - 03.04	**2820**	**4899**
03.04 - 10.04	**2849**	**5020**
10.04 - 17.04	**2720**	**4899**
17.04 - 24.04	**2799**	**4849**
24.04 - 01.05	**2880**	**5070**
Cena za os. dorosłą na dost. już od	**2699**	
Dopłata za pok. 1 os. od	**629**	
Dopłata do terminu sylwestrowego	**199**	
Dopłata do terminu świątecznego	**199**	
Dopłata za termin Wielkanocny	**199**	

HOTEL PLUS

Dopłata za tydzień wypoczynku w hotelu w promocji od:

Falcon Naama Star ***	**od 499 zł**
Oriental Resort Aurora ****	**od 620 zł**
Możliwy wypoczynek także w innych hotelach.	**Sprawdź na R.pl**

Podano pełne ceny dla wylotu/wyjazdu z Warszawy. Dostępność miejsc w cenach promocyjnych jest ograniczona. Aktualne ceny, dopłaty, wyloty/wyjazdy z innych miast, możliwe długości pobytu, dni wylotu z poszczególnych lotnisk, typy pokoi, dopłaty i usługi do sprawdzenia w punktach sprzedaży lub na R.pl

więcej na: R.pl

Kod imprezy: EJE

CENA OD
2580 zł

Egipt – Hurghada Holiday Tour

8 dni lub 15 dni

W programie: Luksor - starożytne Teby z imponującym Karnakiem ● Hurghada - lokalny bazar i nowa Marina ● rejs po Morzu Czerwonym ● plaża na wyspie Giftun ● wypoczynek w słonecznej Hurghadzie
Dla chętnych przedłużenie wycieczki o tydzień pobytu w hotelu w: Hurghadzie



Dzień 1 Zbiórka na lotnisku przy stanowisku odpraw Rainbow na 2 godziny przed wylotem samolotu. Wylot do Hurghady samolotem czarterowym. Aktualne rozkłady prosimy sprawdzać na **R.pl/rozklady**. Transfer do hotelu, nocleg.

Dzień 2 Po śniadaniu spotkanie organizacyjne, czas na aklimatyzację i wypoczynek oraz kąpiele morskie i słoneczne. Nocleg.

Dzień 3 Śniadanie. Czas wolny. Po południu zwiedzanie Hurghady: przejazd do centrum miasta i oglądanie panoramy z nadmorskiej promenady. Następnie przejazd do nowego portu tzw. Nowej Mariny: chwila relaksu w lokalnej kafejce - możliwość zapalenia shishy (fajki wodnej), spacer po Marinie oraz wizyta na lokalnym targu rybnym. Kolejno przejazd do najstarszej dzielnicy Hurghady - Daharu i zwiedzanie jednego z największych meczetów w Hurghadzie (możliwość wejścia do środka), wizyta w kościele koptyjskim oraz w perfumerii i sklepie z pamiątkami. Powrót do hotelu w godzinach wieczornych. Nocleg.

Dzień 4 Wyjazd z hotelu we wczesnych godzinach porannych (suchy prowiant zamiast śniadania) i przejazd do Luxoru - największego otwartego muzeum na świecie (trasa ok. 285 km). Przejazd przez pustynię, a następnie wzdłuż Nilu, gdzie można zaobserwować codzienne życie mieszkańców. W programie: Świątynia Hatszepsut - jedna z najpiękniejszych świątyń na świecie; Dolina Królów z wejściem do trzech grobowców (za dopłatą możliwość wejścia do grobowca Tutenchamona ok. 300 EGP/os.), Kolosy Memnona, przeprawa łodzią przez Nil oraz największa świątynia jaka powstała na świecie - Karnak. Obiad w cenie wycieczki (napoje dodatkowo płatne). Powrót do hotelu w godzinach wieczornych.

Dzień 5 Śniadanie. Wypoczynek w hotelu, możliwość skorzystania z wycieczek morskich i pustynnych (za dopłatą): nurkowanie z butlą w wodach Morza Czerwonego, oglądanie przepięknych raf podczas rejsu statkiem ze szklanymi burtami czy szaleństwo quadami











7+7
ZWIEDZANIE I WYPOCZYNEK

po pustyni wraz z pobytem w lokalnej wiosce Beduinów. Nocleg.

Dzień 6 Śniadanie. Pobyt w hotelu, wypoczynek. Za dopłatą możliwość skorzystania z lokalnych wycieczek i atrakcji (np. wycieczka fakultatywna do Kairu). Nocleg.

Dzień 7 Po śniadaniu około godz. 08:30 wyjazd z hotelu do portu w Hurghadzie; rejs statkiem po wodach Morza Czerwonego. Snurkowanie na pełnym morzu na dwóch różnych rafach koralowych (maska, rurka, płetwy w cenie). Obiad na statku i napoje bezalkoholowe podczas całego rejsu w cenie. Następnie pobyt na pięknej, piaszczystej plaży na wyspie Giftun. Po południu powrót do portu i transfer do hotelu. Nocleg.

Dzień 8 Rano, po śniadaniu, wykwaterowanie z hotelu (najpóźniej do godziny 12:00).

• Klienci wybierający dodatkowy tydzień pobytu w Hurghadzie - transfer do wybranego hotelu (opisy hoteli w sekcji o Hurghadzie),

• Klienci powracający do Polski - transfer na lotnisko w Hurghadzie i wylot do Polski.

Realizacja programu obejmuje przejazd ok. 680 km.

Uwagi! Program jest ramowy. Kolejność realizacji punktów programu może ulec zmianie lub odwróceniu. Pilot nie oprowadza po obiektach muzealnych.

HOTELE

Hotel *** (np. Elysees 3* lub podobny): 7 rozpoczętych dób hotelowych. Istnieje możliwość dopłaty do zakwaterowania w hotelu 4* (np. Aladdin Beach 4* lub podobnym) lub 5* (np. Stella Di Mare Gardens Resort & Spa 5* lub podobnym). Do dyspozycji gości: lobby, restauracja oraz bar. Pokoje: 1 lub 2-osobowe (możliwość tylko 1 dostawki, przy zakwaterowaniu 2 osób dorosłych i 2 dzieci do 14 lat, jedno z dzieci korzysta z dostawki a drugie z łóżka rodziców), wszystkie klimatyzowane z łazienkami oraz najczęściej TV sat. Wyżywienie: all inclusive (wg. oferty wybranego hotelu).

Uwaga! W terminie 17-23.12.2020 (EGH/12/17): 6 rozpoczętych dób hotelowych, w terminie 30.12.20-07.01.21 (EGH/12/30): 8 rozpoczętych dób hotelowych.

Dla chętnych za dopłatą istnieje możliwość przedłużenia pobytu o tygodniowy pobyt w hotelu w Hurghadzie. Opisy hoteli w sekcji „Wypoczynek Egipt Hurghada" i w systemie rezerwacyjnym R.pl.

ŚWIADCZENIA

Cena podstawowa obejmuje: przelot samolotem czarterowym, opłaty lotniskowe, transfery klimatyzowanym autokarem lub busem, zakwaterowanie (7 rozpoczętych dób hotelowych) w hotelu, wyżywienie zgodnie z ofertą hotelu, obsługę polskiego przedstawiciela podczas odprawy na lotnisku w Polsce, opiekę polskiego pilota lub polskojęzycznego przedstawiciela lokalnego kontrahenta i pakiet ubezpieczeniowy TU Europa (NNW, KL i bagaż, pakiet SPORT do wariantu podstawowego).

Cena podstawowa nie obejmuje: wizy egipskiej (płatna na lotnisku ok. 25 USD/ os.), opłaty za pakiet z tytułu realizacji programu zwiedzania (m. in. biletów wstępu, opłat rezerwacyjnych, obsługi lokalnych przewodników, bagażowych, kierowców, opłat parkingowych oraz napiwków dla obsługi) w kwocie ok. 135 USD/os. (płatne na miejscu, opłata nie zawiera kosztu wycieczek fakultatywnych podanych w programie); napojów do obiadów; innych wydatków osobistych. UWAGA! W terminie 17-23.12.2020 (EGH/12/17) zakwaterowanie obejmuje 6 rozpoczętych dób hotelowych, a w terminie 30.12.20-07.01.21 (EGH/12/30) 8 rozpoczętych dób hotelowych.



WYCIECZKI FAKULTATYWNE

Podczas pobytu w Hurghadzie proponujemy wycieczki fakultatywne:

Kair - centrum arabskiego świata. Wycieczka rozpoczyna się we wczesnych godzinach rannych transferem do Kairu. Śniadanie w formie suchego prowiantu. Program: Giza - jeden z siedmiu cudów świata - Piramidy: Cheopsa, Chefrena i Mykerynosa (możliwość wejścia do piramidy Cheopsa, bilet ok. 400 LE/os.), Sfinks oraz świątynia mumifikacji Chefrena, perfumeria, lunch (napoje płatne dodatkowo). Kolejno Muzeum Egipskie - znajduje się tam m. in. skarb Tutanchamona - słynna maska i sarkofag (pokój mumii królewskich - dodatkowo płatny ok. 200 LE, za opłatą ok. 50 LE możliwość wykonywania zdjęć w muzeum). Powrót do Hurghady około 23:00. W hotelu zamówiona jest późna kolacja. Cena od 389 zł/os.

Sahara Park. Wycieczka rozpoczyna się około godziny 13:00 wyjazdem z hotelu. Przejazd na pustynię do bazy z quadami (jazda quadami po pustyni około 45 min.). Następnie przejazd przez pustynię terenowymi jeepami do wioski beduińskiej, zwiedzanie wioski, w programie: przejażdżka na wielbłądach, pieczenie chleba z beduinami, apteka beduińska, przejażdżka samochodami terenowymi typu spidery. Następnie kolacja w formie bufetu (napój do kolacji) oraz Orientalne Show - taniec brzucha, wirujący derwisz, folklor arabski. Powrót do hotelu około 21:00. Cena od 199 zł/os.

Nurkowanie głębinowe. Wycieczka rozpoczyna się wypłynięciem w morze w godzinach porannych. Krótkie szkolenie na łodzi w języku polskim. Dwa zanurzenia pod wodę w pełnym akwalungu z instruktorem, każde zanurzenie pod wodę trwa około 20 minut. Dodatkowo możliwość snorkowania, obiad na statku i napoje bezalkoholowe w cenie. Rafy koralowe i ryby na wyciągnięcie ręki, dla zainteresowanych możliwość kursu nurkowego PADI - szczegóły u rezydentów. Cena od 199 zł/os.

Jungle Aqua Park. Wycieczka do największego w Hurghadzie parku wodnego - idealna dla rodzin z dziećmi i nie tylko. Całodzienne all inclusive w aqua parku wliczone w cenę wycieczki (lunch, przekąski, lody, napoje bezalkoholowe). Powrót do hotelu wieczorem. Cena ok. 50 USD/os.

Uwagi! Zamieszczone powyżej opisy wycieczek fakultatywnych są podane wyłącznie informacyjnie i nie stanowią oferty handlowej. Nie gwarantujemy, że będą one wszystkie realizowane. Pełny wykaz dostępnych atrakcji fakultatywnych wraz z ich aktualnymi cenami jest dostępny u naszych rezydentów. Kolejność zwiedzania może ulec zmianie. Pilot nie oprowadza po obiektach muzealnych.

WAŻNE INFORMACJE

Paszport musi być ważny min. 6 miesięcy od daty powrotu do Polski.

Wiza, Obywatele polscy potrzebują wizę do Egiptu, płatna na lotnisku ok. 25 USD/os..

TERMINY I CENY (za os. w pok. 2 os. w zł)

Termin	cena w promocji od	cena katalogowa
05.11 - 12.11	**2100**	**3699**
12.11 - 19.11	**2040**	**3599**
19.11 - 26.11	**1880**	**3349**
26.11 - 03.12	**1849**	**3299**
03.12 - 10.12	**1799**	**3220**
10.12 - 17.12	**1749**	**3099**
17.12 - 23.12	**2099**	**3799**
23.12 - 30.12	**1990**	**3499**
30.12 - 07.01	**2300**	**4020**
07.01 - 14.01	**1880**	**3349**
14.01 - 21.01	**1969**	**3470**
21.01 - 28.01	**1990**	**3499**
28.01 - 04.02	**1969**	**3470**
04.02 - 11.02	**1969**	**3470**
11.02 - 18.02	**1969**	**3470**
18.02 - 25.02	**1969**	**3470**
25.02 - 04.03	**1879**	**3399**
04.03 - 11.03	**1880**	**3349**
11.03 - 18.03	**1900**	**3349**
18.03 - 25.03	**1920**	**3430**
25.03 - 01.04	**1900**	**3430**
01.04 - 08.04	**1990**	**3499**
08.04 - 15.04	**1920**	**3399**
15.04 - 22.04	**1820**	**3230**
22.04 - 29.04	**1840**	**3230**
Cena za os. dorosłą na dost. już od	**1949**	
Cena za dziecko już od	**1520**	
Dopłata za pok. 1 os. od	**460**	
Dopłata do hotelu 4*	**370**	
Dopłata do hotelu 5*	**850**	
Dopłata za termin sylwestrowy	**425**	
Dopłata za termin świąteczny	**425**	
Kolacja sylwestrowa	**635**	
Kolacja świąteczna	**395**	

HOTEL PLUS **Dopłata za tydzień wypoczynku w hotelu w promocji od:**

Lemon & Soul Makadi ****	**od 799 zł**
Labranda Royal Makadi *****	**od 1130 zł**
Możliwy wypoczynek także w innych hotelach.	**Sprawdź na R.pl**

Podano pełne ceny dla wylotu/wyjazdu z Warszawy. Dostępność miejsc w cenach promocyjnych jest ograniczona. Aktualne ceny, dopłaty, wyloty/wyjazdy z innych miast, możliwe długości pobytu, dni wylotu z poszczególnych lotnisk, typy pokoi, dopłaty i usługi do sprawdzenia w punktach sprzedaży lub na R.pl

więcej na: R.pl

Kod imprezy: EGH

CENA OD
1749 zł

Egipt – Wzdłuż Nilu

15 dni

W programie: Luksor (starożytne Teby) i Dolina Królów ● świątynia Horusa w Edfu ● Zespół Świątynny Kom Ombo ● Wielka Tama Asuańska ● pociąg sypialny Asuan-Kair ● Muzeum Egipskie w Kairze ● Giza - wspaniałe piramidy i Sfinks ● rejs komfortowym statkiem po Nilu ● wypoczynek w słonecznej Hurghadzie



→ Wyloty z: Warszawa, Gdańsk, Katowice, Poznań, Wrocław

→ Zwiedzanie i wypoczynek

Dzień 1 Zbiórka przy stanowiskach odpraw Rainbow na 2 godziny przed wylotem na poszczególnych lotniskach. Wylot do Hurghady. Aktualne rozkłady prosimy sprawdzać na **R.pl/rozklady**. Po odprawie paszportowo-celnej transfer do hotelu (4* np. hotel Royal Star lub podobny). Czas na odpoczynek po podróży. Kolacja.

Dzień 2 Po śniadaniu dzień wolny na wypoczynek po podróży i aklimatyzację, obiad, wieczorem kolacja.

Dzień 3 We wczesnych godzinach porannych wykwaterowanie i transfer autokarowy do Luksoru (śniadanie w formie suchego prowiantu). Zwiedzanie Luksoru, czyli starożytnych Teb - „miasta o stu bramach". Dalej udamy się do grobowców w „Dolinie Królów" - ukryte w skalnych rozstępach chroniły ciała faraonów wraz z ich skarbami (wejście do grobowca Tutenchamona płatne ok. 300 EGP/os.). Odwiedzimy też sanktuarium i grobowiec królowej Hatszepsut oraz kolosy Memnona. Wieczorem zakwaterowanie na statku 4*, kolacja. (Trasa ok. 280 km). Po kolacji dla chętnych (dodatkowo płatne ok. 40 USD/os.) zwiedzanie świątyni Luxorskiej, przejazd dorożkami po mieście i wizyta w lokalnej kawiarni (możliwość zapalenia fajki wodnej, wypicia kawy parzonej po arabsku, odpoczynek przy dźwiękach arabskiej muzyki). Powrót na statek. Nocleg.

Dzień 4 Wcześnie rano, dla chętnych (płatna dodatkowo ok. 120 USD/os.) - ok. 40 min. lot balonem nad zachodnim brzegiem Luksoru (konieczność posiadania ubezpieczenia pakiet SPORT). Po śniadaniu - wycieczka dla chętnych (płatna dodatkowo ok. 50 USD/os): Madinat Habu - najlepiej zachowana Świątynia Grobowa na Zachodnim Brzegu Luksoru i Wioska Robotników z pozostałościami po zabudowie miasta oraz grobowcami nadzorców budowlanych (dla osób, które nie korzystają z wycieczek fakultatywnych - czas wolny). Powrót na statek, obiad i dalszy rejs w kierunku Edfu; przeprawa przez śluzę na Nilu. Kolacja i nocleg na statku, nocny rejs. (Trasa ok. 120 km - statkiem).





Dzień 5 Po śniadaniu, zejście ze statku i zwiedzanie Edfu (ok. 2 godz.), kompleksu świątynnego poświęconego bogowi Horusowi - jednej z najlepiej zachowanych i najpiękniejszych świątyń Egiptu. Wczesnym popołudniem obiad na statku. Następnie rejs po Nilu do Kom Ombo. Zwiedzanie zespołu świątynnego poświęconego bogom Sobkowi i Harusowi. Kolacja i nocleg na statku, nocny rejs. (Trasa ok. 120 km - statkiem).

Dzień 6 Po śniadaniu czas wolny na statku lub dla chętnych (dodatkowo płatna ok. 95 USD/os.) wycieczka autokarowa do Abu Simbel (wyjazd ok. 04:00), gdzie zobaczymy świątynię poświęconą bóstwom Re-Horachte i Hathor (fotografowanie wewnątrz płatne ok. 300 EGP). Obiad na statku. Po południu rejs łodzią motorową po Nilu, zwiedzanie Ogrodów Kitchener'a - wyspy, gromadzącej najbarwniejsze przykłady flory północnej Afryki. Kolacja i nocleg na statku, nocny rejs. (Trasa ok. 60 km. - statkiem).

Dzień 7 Po śniadaniu wykwaterowanie. Dla chętnych możliwość wycieczki fakultatywnej (dodatkowo płatna ok. 30 USD/os.) do wioski nubijskiej, gdzie zobaczymy małe krokodyle i szkołę nubijską, wypijemy tradycyjną herbatę w domu nubijskim. Po obiedzie zwiedzanie Asuanu autokarem: Wielka Tama Asuańska, wyspa File - zespół świątynny poświęcony bogini Izydzie. Transfer na dworzec kolejowy w Asuanie. Nocny pociąg sypialny z Asuanu do Kairu (w pociągu kolacja i śniadanie; przedziały tylko 2 osobowe). **Uwaga!** W niektórych terminach zamiast przejazdu pociągiem możliwy przelot samolotem z Asuanu do Kairu.

Dzień 8 Rano przyjazd do Kairu ok. godz. 09:30 i zwiedzanie miasta: Muzeum Egipskie z licznym zbiorem eksponatów ukazujących starożytnego Egiptu i skarby Tutenchamona. Podczas zwiedzania Muzeum korzystamy z zestawów słuchawkowych (wg rozporządzenia władz Muzeum), płatne dodatkowo 2 USD/os. Dalej udamy się w podróż w świat muzułmański: Cytadela Saladyna, alabastrowy meczet Mohameda Alego oraz wyjątkowy klasztor wykuty w skałach Mukattanu w dzielnicy śmieci. Zakwaterowanie w hotelu Oasis lub podobnym 4* w Kairze, kolacja i nocleg. (Trasa ok. 40 km).

Dzień 9 Po śniadaniu zwiedzanie okolic Kairu: Sakkara z najstarszą piramidą schodkową faraona Dżosera, Memfis - dawna stolica imperium z kolosem Ramzesa II i Sfinksem oraz Giza, czyli piramidy Cheopsa, Chefrena i Mykerinosa (dodatkowo płatne wejście do piramidy Cheopsa - około 400 EGP/os.). Kolacja i nocleg w hotelu w Kairze. Wieczorem po kolacji wycieczka fakultatywna (dodatkowo płatna ok. 45 USD/os.) „Kair nocą": widowisko Światło i dźwięk pod piramidami oraz rejs motorówką po Nilu. Powrót do hotelu w Kairze i nocleg. (Trasa ok. 60 km).





Dzień 10 Po śniadaniu dzień wolny na samodzielne zwiedzanie Kairu lub dla chętnych (dodatkowo płatna ok. 80 USD/os.) fakultatywna wycieczka autokarowa do Aleksandrii: przejazd autokarem przez centrum miasta, cytadela Caytbay (wewnątrz), rzymski amfiteatr, nowoczesna biblioteka Alexandrina (zwiedzana wewnątrz); obiad w restauracji z widokiem na morze wliczony w cenę. Powrót i nocleg w hotelu w Kairze.

Dzień 11 Po śniadaniu wykwaterowanie z hotelu i przejazd do starego Kairu. Zwiedzimy kościół św. Sergiusza, synagogę Ben Ezry oraz kościół Najświętszej Marii Panny - zwany Zawieszonym. Transfer do Hurghady (po drodze czas wolny na obiad, dodatkowo płatny), przyjazd w godzinach wieczornych, zakwaterowanie w wybranym hotelu. Kolacja. (Trasa ok. 480 km).

Dzień 12-14 Pobyt w Hurghadzie - czas na odpoczynek, kąpiele morskie i słoneczne lub wycieczki fakultatywne.

Dzień 15 Rano wykwaterowanie z hotelu (najpóźniej do godz. 12:00) i transfer na lotnisko w Hurghadzie. Dokładne godziny transferów poda rezydent Rainbow na miejscu na dzień przed wylotem.

Uwaga! Pilot nie oprowadza po obiektach muzealnych. Program jest ramowy. Kolejność realizacji punktów programu może ulec zmianie lub odwróceniu.

HOTELE

Część objazdowa. Hotele **** - (5 rozpoczętych dób hotelowych: 2 - w Hurghadzie - w hotelu Royal Star 4* lub podobnym; 3 - w Kairze - w hotelu Oasis 4* lub podobnym). Do dyspozycji gości: restauracja oraz bar. Pokoje: 2 - osobowe (możliwość dostawki), wszystkie klimatyzowane z łazienkami oraz najczęściej TV-sat. Wyżywienie: all inclusive w hotelu w Hurghadzie (śniadania, obiady i kolacje, lokalne napoje alkoholowe i bezalkoholowe, kawa, herbata, woda, napoje gazowane zgodnie z formułą all inclusive w hotelu), śniadania i kolacje (w hotelu w Kairze, napoje do kolacji dodatkowo płatne). Jedna noc w pociągu sypialnym - przedziały tylko 2 - osobowe. **Uwaga!** Pociągi w Egipcie różnią się znacznie od europejskich, dlatego też należy być przygotowanym na pewne niewygody i nie zawsze najczystsze warunki podróżowania.

Rejs po Nilu statkiem **** (4 rozpoczęte doby hotelowe). Do dyspozycji gości: restauracja, bar, mały basen oraz leżaki. Kabiny: klimatyzowane, 2 - osobowe (możliwość dostawki) z łazienką i wc. Wyżywienie na statku: śniadania, obiady i kolacje (napoje do obiadów i kolacji dodatkowo płatne). Za dopłatą wersja All Inclusive na statku: w tym lokalne napoje alkoholowe (np. whisky, za wyjątkiem wina - serwowane tylko 2 lampki do obiadu i kolacji) i bezalkoholowe (woda, herbata i napoje gazowane; kawa - niektóre rodzaje dodatkowo płatne) serwowane w głównym barze (najczęściej 10:00-22:00). **Uwaga!** Napoje podawane są w plastikowych kubkach.

Część pobytowa. Hotele (4 rozpoczęte doby hotelowe) - w Hurghadzie, w wybranym hotelu (świadczenia jak w opisie hotelu). Wyżywienie: wg opisu wybranego hotelu.

Uwaga! W poniższych terminach zakwaterowanie w części pobytowej w wybranym hotelu w Hurghadzie: w terminie 17 - 30.12.2020 (EGT/12/17) - 3 rozpoczęte doby hotelowe; w terminach 23.12.2020 - 07.01.2020 (EGT/12/23) oraz 30.12.2020 - 14.01.2020 (EGT/12/30) - 5 rozpoczętych dób hotelowych.

WYCIECZKI FAKULTATYWNE

Podczas pobytu w Hurghadzie proponujemy wycieczki fakultatywne. Więcej informacji w sekcji „Wypoczynek Egipt Hurghada" i w systemie rezerwacyjnym R.pl.

ŚWIADCZENIA

Cena podstawowa obejmuje: przelot samolotem czarterowym do Hurghady, opłaty lotniskowe, transfery klimatyzowanym autokarem lub busem, zakwaterowanie podczas objazdu: w hotelach - razem 5 rozpoczętych dób hotelowych (2 w Hurghadzie w hotelu 4*; 3 w Kairze w hotelu 4*), na statku 4* (4 rozpoczęte doby hotelowe), w pociągu sypialnym z Asuanu do Kairu (1 rozpoczęta doba hotelowa); wyżywienie: all inclusive w hotelu w Hurghadzie (śniadania, obiady i kolacje, lokalne napoje alkoholowe i bezalkoholowe, kawa, herbata, woda, napoje gazowane zgodnie z formułą all inclusive), śniadania i kolacje w hotelu w Kairze oraz śniadania, obiady i kolacje na statku; podczas pobytu: 4 rozpoczęte doby hotelowe w wybranym hotelu (wyżywienie jak w opisie hotelu); nocny pociąg sypialny z Asuanu do Kairu (kolacja i śniadanie w pociągu; przedziały tylko 2 os.), obsługę polskiego przedstawiciela podczas odprawy na lotnisku w Polsce, opiekę polskiego pilota lub polskojęzycznego przedstawiciela lokalnego kontrahenta podczas objazdu i pakiet ubezpieczeniowy TU Europa (NNW, KL, Assistance i bagaż).

Cena podstawowa nie obejmuje: wizy egipskiej (płatna na lotnisku ok. 25 USD/os.), opłaty za pakiet z tytułu realizacji programu zwiedzania (m. in. biletów wstępu, opłat rezerwacyjnych, obsługi lokalnych przewodników, bagażowych, kierowców, opłat parkingowych oraz napiwków dla obsługi) w kwocie ok. 300 USD/os. (płatne na miejscu, opłata nie zawiera kosztu wycieczek fakultatywnych podanych w programie), opłaty za zestaw słuchawkowy podczas zwiedzania Muzeum w Kairze (ok. 2 USD/os.), napojów do obiadów i kolacji na statku i w hotelu w Kairze; innych wydatków osobistych.

Uwaga! W poniższych terminach zakwaterowanie podczas objazdu obejmuje zgodnie z programem 5 rozpoczętych dób hotelowych w hotelach (2 w Hurghadzie, 3 w Kairze), 4 rozpoczęte doby hotelowe na statku, 1 rozpoczętą dobą hotelową w pociągu sypialnym, natomiast podczas pobytu w wybranym hotelu w Hurghadzie: w terminie 17 - 30.12.2020 (EGT/12/17) - 3 rozpoczęte doby hotelowe; w terminach 23.12.2020 - 07.01.2020 (EGT/12/23) oraz 30.12.2020 - 14.01.2020 (EGT/12/30) - 5 rozpoczętych dób hotelowych.

WAŻNE INFORMACJE

Paszport musi być ważny min. 6 miesięcy od daty powrotu do Polski.

Wiza, Obywatele polscy potrzebują wizę do Egiptu, płatna na lotnisku ok. 25 USD/os.

TERMINY I CENY (za os. w pok. 2 os. w zł)

Termin	cena w promocji od	cena katalogowa
05.11 - 19.11	**3089**	**5319**
19.11 - 03.12	**2790**	**5000**
03.12 - 17.12	**2669**	**4819**
17.12 - 30.12	**3139**	**5548**
23.12 - 07.01	**3689**	**6469**
30.12 - 14.01	**3439**	**6050**
14.01 - 28.01	**3010**	**5348**
28.01 - 11.02	**2989**	**5319**
11.02 - 25.02	**2989**	**5319**
04.03 - 18.03	**2819**	**5069**
18.03 - 01.04	**2819**	**4948**
01.04 - 15.04	**3360**	**5940**
15.04 - 29.04	**2769**	**4940**

Ceny w tabeli zawierają 3,4 lub 5 nocy (w zależności od terminu) pobytu w hotelu Lemon & Soul Makadi

Cena za os. dorosłą na dost. już od	**3299**
Dopłata za pok. 1 os. od	**981**
Dopłata do terminu sylwestrowego	**640**
Dopłata do terminu świątecznego	**395**
Dopł. za all incl. na statku (4 noce)	**530**

Dopłata za 4 obowiązkowe doby w hotelu w promocji od:

King Tut Aqua Park ****	**od xx**
Stella Di Mare Beach Resort & Spa *****	**od xxx zł**
Możliwy w... ...nek także w inn... ...otelach.	**Sprawdź na R.pl**

Podano pełne ceny dla wylotu/wyjazdu z Warszawy. Dostępność miejsc w cenach promocyjnych jest ograniczona. Aktualne ceny, dopłaty, wyloty/wyjazdy z innych miast, możliwe długości pobytu, dni wylotu z poszczególnych lotnisk, typy pokoi, dopłaty i usługi do sprawdzenia w punktach sprzedaży lub na R.pl

więcej na: R.pl

Kod imprezy: EGT

CENA OD 2669 zł





Przykładowa kabina na statku



Statek Nile Treasure

Symbole Egiptu – Nil i Piramidy

8 dni lub 15 dni

W programie: rejs komfortowym statkiem po Nilu • Luksor • starożytne Teby • imponujący Karnak • świątynia bogini Izydy na wyspie File • świątynia Horusa w Edfu i Sobka w Kom Ombo • Muzeum Egipskie w Kairze • Giza - wspaniałe piramidy i Sfinks • all inclusive w hotelu w Hurghadzie w cenie

Dla chętnych przedłużenie wycieczki o tydzień pobytu w hotelu w: Hurghadzie



Dzień 1 Zbiórka przy stanowiskach odpraw Rainbow na 2 godziny przed wylotem samolotu na poszczególnych lotniskach. Wylot do Hurghady w Egipcie. Aktualne rozkłady prosimy sprawdzać na **R.pl/rozklady**. Po odprawie paszportowo-celnej transfer do hotelu (4* np. hotel Royal Star lub podobny). Czas na odpoczynek po podróży. Kolacja.

Dzień 2 Śniadanie. Przed południem spotkanie organizacyjne, następnie czas wolny na wypoczynek i aklimatyzację, obiad, wieczorem kolacja. Nocleg.

Dzień 3 Wcześnie rano wykwaterowanie i transfer autokarowy do Luksoru. Śniadanie w formie suchego prowiantu. Po przyjeździe do Luksoru, wyruszymy na zwiedzanie grobowców w „Dolinie Królów" - zakamuflowane w skalnych rozstępach, drążone na niewiarygodnych wysokościach i niesamowicie długie, chroniły ciała faraonów wraz z ich skarbami (wejście do grobowca Tutenchamona dodatkowo płatne ok. 300 EGP/os., fotografowanie wewnątrz grobowca za opłatą ok. 300 EGP). Następnie zobaczymy sanktuarium i grobowiec królowej Hatszepsut oraz Kolosy Memnona - pozostałość po świątyni Amenhotepa III. Wieczorem zakwaterowanie na statku 4*, kolacja. Po kolacji wycieczka fakultatywna (płatna ok. 40 USD/os.) - zwiedzanie świątyni Luksorskiej, przejazd dorożkami po Luksorze i lokalnym souqu oraz odpoczynek w tradycyjnej kawiarni przy fajce wodnej i herbacie z hibiskusa. Powrót na statek. Nocleg. (Trasa ok. 280 km).

Dzień 4 Wcześnie rano, dla chętnych za dodatkową opłatą (ok. 120 USD/os.) - ok. 40 min. lot balonem nad zachodnim brzegiem Luksoru (konieczność posiadania ubezpieczenia pakiet SPORT). Śniadanie na statku. Następnie dla chętnych wycieczka (ok. 50 USD/os): Madinat Habu - najlepiej zachowana Świątynia Grobowa na Zachodnim Brzegu Luksoru, zbudowana przez Ramzesa III, Wioska Robotników z pozostałościami po zabudowie miasta oraz grobowcami nadzorców budowlanych, które oszałamiają niezwykłą kolorystyką malowideł. Po obiedzie zwiedzanie Luksoru, czyli starożytnych Teb - „miasta o stu bramach". Teby, podzielone Nilem na „miasto żywych" i „miasto umarłych", były sanktuarium trójcy bóstw: Amona, Mut i Chonsu (Świątynia w Karnaku). Przeprawa przez śluzę na Nilu i rejs do Edfu. W trakcie rejsu po Nilu uczestnicy pozostają na statku. Kolacja i nocleg na statku. Nocny rejs. (Trasa ok. 120 km - statkiem).

Dzień 5 Po śniadaniu zwiedzanie Edfu (ok. 2 godz.), kompleksu świątynnego poświęconego bogowi Horusowi - jednej z najlepiej zachowanych i najpiękniejszych świątyń Egiptu, wybudowanej w III w p.n.e. Wczesnym popołudniem obiad na statku. Następnie rejs po Nilu do Kom Ombo. Zwiedzanie Kom Ombo, gdzie zobaczymy zespół świątynny poświęcony bogom Sobkowi i Harusowi wznoszący się tuż nad brzegami Nilu. Kolacja i nocleg na statku, nocny rejs do Asuanu. (Trasa ok. 120 km - statkiem).

Dzień 6 Po śniadaniu wykwaterowanie (do dyspozycji grupy pozostaną 2 - 3 kabiny) oraz czas wolny na statku lub dla chętnych (za dodatkową opłatą ok. 95 USD/os.) wycieczka autokarowa do Abu Simbel (wyjazd ok. 04:00) gdzie zobaczymy świątynię poświęconą bóstwom Re-Horachte i Hathor (fotografowanie wewnątrz za opłatą ok. 300 EGP). Wzniesiona przez











7+7 ZWIEDZANIE I WYPOCZYNEK

Ramzesa II dla siebie i dla Nefretari świątynia do dziś zachwyca swym ogromem i bogactwem architektonicznym. Druga opcja to wycieczka do wioski nubijskiej, gdzie zobaczymy małe krokodyle i szkołę nubijską, wypijemy także tradycyjną herbatę w domu nubijskim (ok. 30 USD/os.). Obiad na statku. Po południu zwiedzanie Asuanu autokarem: wyspa File - przeniesiony z zalanych terenów na malowniczą wyspę zespół świątynny poświęcony bogini Izydzie. Transfer na dworzec kolejowy w Asuanie. Nocny pociąg sypialny z Asuanu do Kairu (w pociągu kolacja i śniadanie; przedziały tylko 2 - osobowe).

Uwaga! W niektórych terminach zamiast przejazdu pociągiem możliwy przelot samolotem z Asuanu do Kairu.

Dzień 7 Rano przyjazd do Kairu ok. godz. 09:30 i zwiedzanie miasta. W programie: Muzeum Egipskie - zbiór ponad 120 tys. eksponatów ukazujących wspaniałą cywilizację starożytnego Egiptu, skarby Tutenchamona (złota maska, biżuteria i sprzęty użytkowe). Podczas zwiedzania muzeum korzystamy z zestawów słuchawkowych (wg rozporządzenia władz Muzeum), płatne dodatkowo 2 USD/os. Na dalsze zwiedzanie pojedziemy do Gizy, gdzie zobaczymy piramidy Cheopsa, Chefrena i Mykerinosa (za dodatkową opłatą możliwość wejścia do piramidy Cheopsa - ok. 400 EGP/os., wymagane zgłoszenie przewodnikowi przed wjazdem pod piramidy) oraz majestatycznego Sfinksa. Po zwiedzaniu przerwa na obiad w pobliżu piramid w Gizie (dodatkowo płatny). Następnie transfer do Hurghady. Przyjazd do Hurghady późnym wieczorem i zakwaterowanie w hotelu (4* np. hotel Royal Star lub podobny). Wieczorem kolacja. (Trasa ok. 480 km).

Dzień 8 Rano wykwaterowanie z hotelu (najpóźniej do godziny 12:00) i transfer na lotnisko w Hurghadzie. Dokładne godziny transferów poda rezydent Rainbow na miejscu na dzień przed wylotem.

- Klienci wybierający dodatkowy tydzień pobytu w Hurghadzie - transfer do wybranego hotelu (opisy hoteli w sekcji o Hurghadzie),
- Klienci powracający do Polski - transfer na lotnisko.

Uwagi! Program jest ramowy. Kolejność realizacji punktów programu może ulec zmianie lub odwróceniu. Pilot nie oprowadza po obiektach muzealnych.

HOTELE

Hotele **** - (3 rozpoczęte doby hotelowe w Hurghadzie (2 na początku i 1 na końcu wycieczki) w hotelu Royal Star**** lub podobnym. **Uwaga!** W terminie 30.12.20-07.01.21 (EGK/12/30) - 4 rozpoczęte doby hotelowe w Hurghadzie (2 na początku i 2 na końcu wycieczki) w hotelu Royal Star**** lub podobnym. Do dyspozycji gości: restauracja oraz bar. Pokoje: 2-osobowe (możliwość dostawki), wszystkie klimatyzowane z łazienkami oraz najczęściej TV-sat. Wyżywienie: all inclusive w hotelu w Hurghadzie: śniadania, obiady i kolacje, lokalne napoje alkoholowe i bezalkoholowe, kawa, herbata, woda, napoje gazowane zgodnie z formułą all inclusive w danym hotelu.

Jedna noc w pociągu sypialnym - przedziały tylko 2-osobowe. **Uwaga!** Pociągi w Egipcie różnią się znacznie od europejskich, dlatego też należy być przygotowanym na pewne niewygody i nie zawsze najczystsze warunki podróżowania.



Rejs po Nilu statkiem **** - (3 rozpoczęte doby hotelowe). Do dyspozycji gości: restauracja, bar, mały basen oraz leżaki. Kabiny: wygodne i klimatyzowane, 2 - osobowe (możliwość dostawki) z łazienką i wc. Wyżywienie: śniadania, obiady i kolacje (napoje do obiadów i kolacji dodatkowo płatne). Za dopłatą wersja All Inclusive na statku: w tym lokalne napoje alkoholowe (np. whisky; za wyjątkiem wina - serwowane tylko 2 lampki do obiadu i kolacji) i bezalkoholowe (woda, herbata i napoje gazowane; kawa - niektóre rodzaje dodatkowo płatne) serwowane w głównym barze (najczęściej 10:00-22:00). Napoje podawane są w plastikowych kubkach.

Uwaga! Wyżywienie: śniadanie i kolacja w dniu 3. (przejazd z Hurghady do Luksoru) oraz w dniu 7. (przejazd z Kairu do Hurghady).

Dla chętnych za dopłatą istnieje możliwość przedłużenia pobytu o tygodniowy pobyt w hotelu w Hurghadzie. Opisy hoteli w sekcji „Wypoczynek Egipt Hurghada" i w systemie rezerwacyjnym R.pl.

WYCIECZKI FAKULTATYWNE

Podczas pobytu w Hurghadzie proponujemy wycieczki fakultatywne. Więcej informacji w sekcji „Wypoczynek Egipt Hurghada" i w systemie rezerwacyjnym R.pl.

ŚWIADCZENIA

Cena podstawowa obejmuje: przelot samolotem czarterowym do Hurghady; opłaty lotniskowe; transfery klimatyzowanym autokarem lub busem, zakwaterowanie w hotelach (razem 7 rozpoczętych dób hotelowych: 3 rozpoczęte doby hotelowe w Hurghadzie (hotel 4* np. hotel Royal Star lub podobny, 2 na początku i 1 na końcu wycieczki), 1 rozpoczęta doba hotelowa w pociągu sypialnym z Asuanu do Kairu, 3 rozpoczęte doby hotelowe na statku; wyżywienie: all inclusive w hotelach w Hurghadzie (śniadania, obiady i kolacje, lokalne napoje alkoholowe i bezalkoholowe, kawa, herbata, woda, napoje gazowane zgodnie z formułą all inclusive) oraz śniadania, obiady i kolacje na statku; nocny pociąg sypialny z Asuanu do Kairu (kolacja i śniadanie w pociągu; przedziały tylko 2 os.); obsługa polskiego przedstawiciela podczas odprawy na lotnisku w Polsce; opieka polskiego pilota lub polskojęzycznego przedstawiciela lokalnego kontrahenta podczas objazdu i pakiet ubezpieczeniowy TU Europa (NNW, KL, Assistance i bagaż).

Cena podstawowa nie obejmuje: wizy egipskiej (płatna na lotnisku ok. 25 USD/os.), opłaty za pakiet z tytułu realizacji programu zwiedzania (m. in. biletów wstępu, opłat rezerwacyjnych, obsługi lokalnych przewodników, bagażowych, kierowców, opłat parkingowych oraz napiwków dla obsługi) w kwocie ok. 288 USD/os. (płatne na miejscu, opłata nie zawiera kosztu wycieczek fakultatywnych podanych w programie); opłaty za zestaw słuchawkowy podczas zwiedzania Muzeum w Kairze (ok. 2 USD/os.); napojów do obiadów i kolacji na statku; innych wydatków osobistych.

Uwaga! W terminie 30.12.2020-07.01.2021 (EGK/12/30) zakwaterowanie obejmuje 8 rozpoczętych dób hotelowych (4 rozpoczęte doby hotelowe w Hurghadzie (hotel 4* np. hotel Royal Star lub podobny, 2 na początku i 2 na końcu wycieczki), 1 rozpoczęta doba hotelowa w pociągu sypialnym z Asuanu do Kairu, 3 rozpoczęte doby hotelowe na statku).



Przykładowa kabina na statku

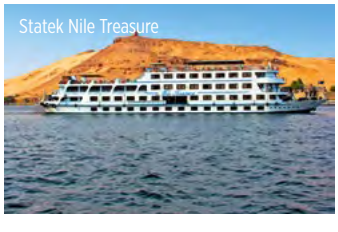

Statek Nile Treasure

WAŻNE INFORMACJE

Paszport musi być ważny min. 6 miesięcy od daty powrotu do Polski.

Wiza, Obywatele polscy potrzebują wizę do Egiptu, płatna na lotnisku ok. 25 USD/os.

TERMINY I CENY (za os. w pok. 2 os. w zł)

Termin	cena w promocji od	cena katalogowa
05.11 - 12.11	**2219**	**3930**
12.11 - 19.11	**2240**	**3849**
19.11 - 26.11	**2070**	**3720**
26.11 - 03.12	**2049**	**3699**
03.12 - 10.12	**1999**	**3599**
10.12 - 17.12	**1970**	**3470**
23.12 - 30.12	**2419**	**4270**
30.12 - 07.01	**2740**	**4799**
07.01 - 14.01	**1999**	**3599**
14.01 - 21.01	**2169**	**3849**
21.01 - 28.01	**2169**	**3849**
28.01 - 04.02	**2169**	**3849**
04.02 - 11.02	**2169**	**3849**
11.02 - 18.02	**2169**	**3849**
18.02 - 25.02	**2169**	**3849**
25.02 - 04.03	**2060**	**3730**
04.03 - 11.03	**2149**	**3720**
11.03 - 18.03	**2090**	**3720**
18.03 - 25.03	**2049**	**3699**
25.03 - 01.04	**2029**	**3699**
01.04 - 08.04	**2519**	**4270**
08.04 - 15.04	**2020**	**3630**
15.04 - 22.04	**2320**	**3599**
22.04 - 29.04	**2140**	**3599**
Cena za os. dorosłą na dost. już od	**2149**	
Dopłata za pok. 1 os. od	**500**	
Dopłata do terminu sylwestrowego	**640**	
Dopłata do terminu świątecznego	**395**	
Dopł. za all incl. na statku (3 noce)	**395**	

HOTEL PLUS **Dopłata za tydzień wypoczynku w hotelu w promocji od:**

Lemon & Soul Makadi ****	**od 799 zł**
Labranda Royal Makadi *****	**od 1130 zł**
Możliwy wypoczynek także w innych hotelach.	**Sprawdź na R.pl**

Podano pełne ceny dla wylotu/wyjazdu z Warszawy. Dostępność miejsc w cenach promocyjnych jest ograniczona. Aktualne ceny, dopłaty, wyloty/wyjazdy z innych miast, możliwe długości pobytu, dni wylotu z poszczególnych lotnisk, typy pokoi, dopłaty i usługi do sprawdzenia w punktach sprzedaży lub na R.pl

więcej na: R.pl

Kod imprezy: EGK

CENA OD **1970 zł**

Egipt – Potęga Południa

8 dni lub 15 dni

W programie: rejs komfortowym statkiem po Nilu • Luksor - starożytne Teby • świątynia Horusa w Edfu i Sobka w Kom Ombo • imponujący Karnak • Wielka Tama w Asuanie • świątynia bogini Izydy na wyspie File • all inclusive w hotelach w Hurghadzie w cenie
Dla chętnych przedłużenie wycieczki o tydzień pobytu w hotelu w: Hurghadzie

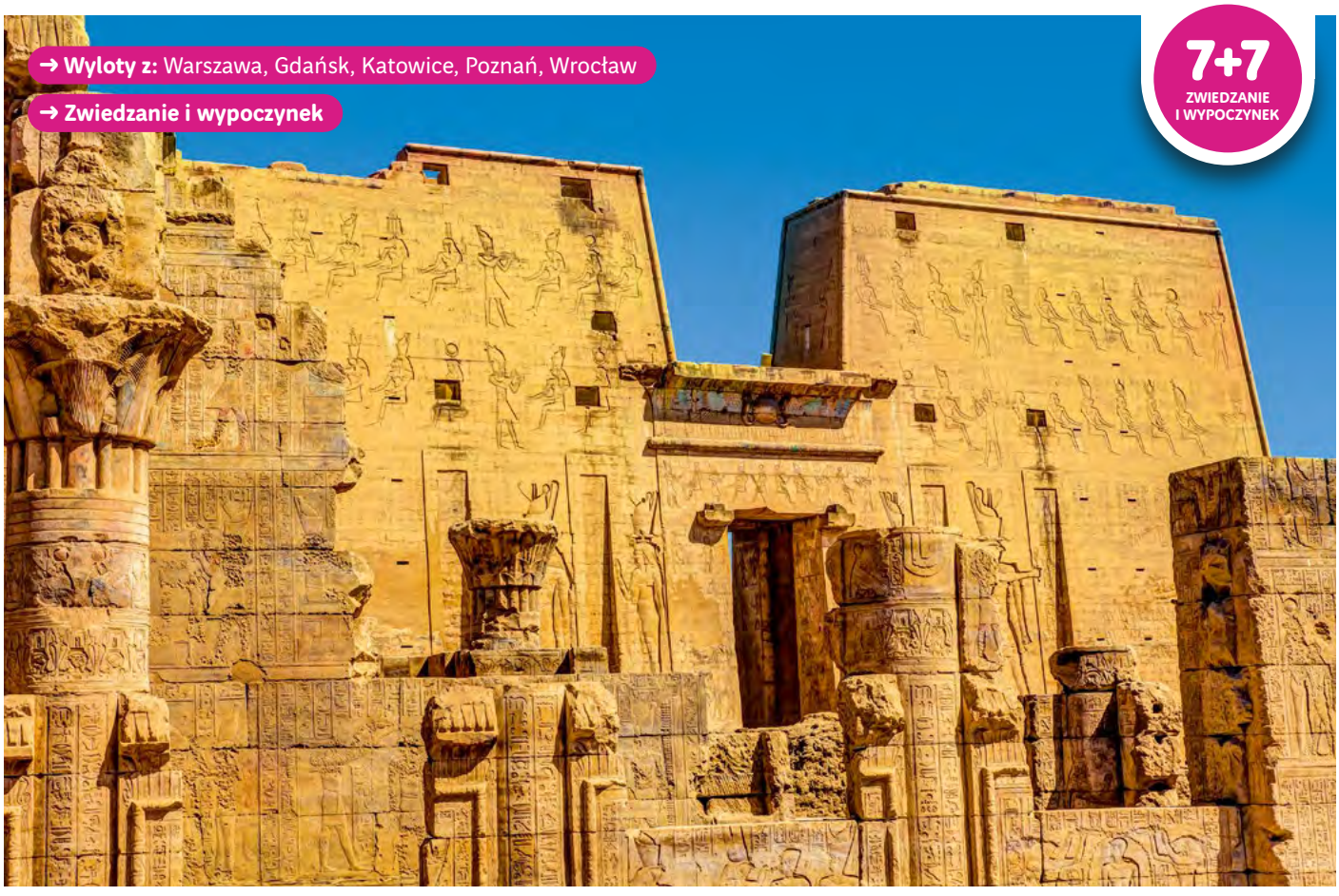

Dzień 1 Zbiórka przy stanowiskach odpraw Rainbow na 2 godziny przed wylotem samolotu na poszczególnych lotniskach. Wylot do Hurghady w Egipcie. Aktualne rozkłady prosimy sprawdzać na **R.pl/rozklady**. Po odprawie paszportowo-celnej transfer do hotelu (4* np. Royal Star lub podobny). Czas na odpoczynek po podróży. Kolacja.

Dzień 2 Śniadanie, czas na wypoczynek, kąpiele morskie i słoneczne w Hurghadzie, obiad, wieczorem kolacja.

Dzień 3 We wczesnych godzinach porannych wykwaterowanie (śniadanie w formie suchego prowiantu) i transfer autokarowy do Luksoru. Następnie zwiedzanie Luksoru, czyli starożytnych Teb - „miasta o stu bramach". Teby, podzielone Nilem na „miasto żywych" i „miasto umarłych", były sanktuarium trójcy bóstw: Amona, Mut i Chonsu (Świątynia w Karnaku). Następnie udamy się do grobowców w „Dolinie Królów" - zakamuflowane w skalnych rozstępach, drążone na niewiarygodnych wysokościach i niesamowicie długie, chroniły ciała faraonów wraz z ich skarbami (możliwość wejścia do grobowca Tutanchamona za opłatą ok. 300 EGP/ os., fotografowanie wewnątrz grobowca za opłatą ok. 300 EGP). Odwiedzimy także sanktuarium i grobowiec królowej Hatszepsut oraz kolosy Memnona. Wieczorem zakwaterowanie na statku 4*, kolacja. (Trasa ok. 280 km). Po kolacji wycieczka fakultatywna (płatna ok. 40 USD/os.) - zwiedzanie świątyni Luksorskiej, przejazd dorożkami po Luksorze i lokalnym souqu oraz odpoczynek w tradycyjnej kawiarni przy fajce wodnej i herbacie z hibiskusa. Powrót na statek. Nocleg.

Dzień 4 Wcześnie rano, dla chętnych (za dodatkową opłatą ok. 120 USD/os.) - ok. 40 min. lot balonem nad zachodnim brzegiem Luksoru (konieczność posiadania ubezpieczenia pakiet SPORT). Po śniadaniu - wycieczka dla chętnych (ok. 50 USD/os.): Madinat Habu - najlepiej zachowana Świątynia Grobowa na Zachodnim Brzegu Luksoru, zbudowana przez Ramzesa III, Wioska Robotników z pozostałościami po zabudowie miasta oraz grobowcami nadzorców budowlanych, które oszałamiają niezwykłą kolorystyką malowideł. Powrót na statek, obiad i dalszy rejs w kierunku Edfu; przeprawa przez śluzę na Nilu. W trakcie rejsu po Nilu uczestnicy pozostają na statku. Kolacja i nocleg na statku, nocny rejs. (Trasa ok. 120 km - statkiem).

Dzień 5 Po śniadaniu, zejście ze statku i zwiedzanie Edfu (ok. 2 godz.), kompleksu świątynnego poświęconego bogowi Horusowi - jednej z najlepiej zachowanych i najpiękniej-



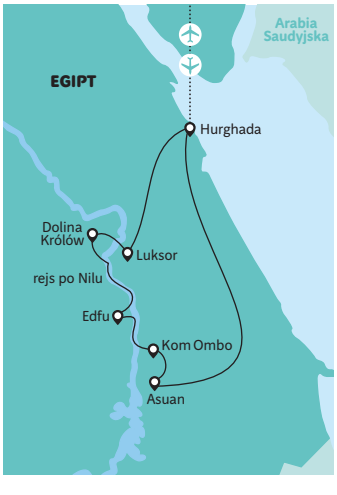







7+7
ZWIEDZANIE I WYPOCZYNEK

szych świątyń Egiptu, wybudowanej w III w. p.n.e. Wczesnym popołudniem obiad na statku. Następnie rejs po Nilu do Kom Ombo. Zwiedzanie Kom Ombo, gdzie zobaczymy zespół świątynny poświęcony bogom Sobkowi i Harusowi wznoszący się tuż nad brzegami Nilu. Kolacja i nocleg na statku, nocny rejs. (Trasa ok. 120 km - statkiem).

Dzień 6 Po śniadaniu czas wolny na statku lub dla chętnych (za dodatkową opłatą ok. 95 USD/os.) wycieczka autokarowa do Abu Simbel (wyjazd ok. 04:00), gdzie zobaczymy świątynię poświeconą bóstwom Re-Horachte i Hathor (fotografowanie wewnątrz za opłatą ok. 300 EGP). Wzniesiona przez Ramzesa II dla siebie i dla Nefretari świątynia do dziś zachwyca swym ogromem i bogactwem architektonicznym. Obiad na statku. Po południu rejs łodzią motorową po Nilu, zwiedzanie Ogrodów Kitchener'a - botanicznej wyspy, gromadzącej najbujniejsze i najbarwniejsze przykłady flory północnej Afryki. Dla chętnych możliwość wycieczki fakultatywnej do wioski nubijskiej (za dodatkową opłatą 30 USD/os.), gdzie zobaczymy małe krokodyle i szkołę nubijską oraz wypijemy tradycyjną herbatę w domu nubijskim. Kolacja i nocleg na statku, nocny rejs. (Trasa ok.60 km - statkiem).

Dzień 7 Po śniadaniu wykwaterowanie (do dyspozycji grupy pozostaną 2-3 kabiny). Zwiedzanie Asuanu autokarem: Wielka Tama Asuańska, wyspa File - przeniesiony z zalanych terenów na malowniczą wyspę zespół świątynny poświęcony bogini Izydzie. Po obiedzie (obiad w formie tzw. lunch boxów) przejazd autokarem do Hurghady. Późnym wieczorem zakwaterowanie w hotelu (4* hotel Royal Star lub podobny), kolacja i nocleg. (Trasa ok. 550 km).



Dzień 8 Rano, po śniadaniu, wykwaterowanie z hotelu (najpóźniej do godziny 12:00) i transfer na lotnisko w Hurghadzie. Dokładne godziny transferów poda rezydent Rainbow na miejscu na dzień przed wylotem.

• Klienci wybierający dodatkowy tydzień pobytu w Hurghadzie - transfer do wybranego hotelu (opisy hoteli w sekcji o Hurghadzie),

• Klienci powracający do Polski - transfer na lotnisko.

Uwaga! Program jest ramowy. Kolejność realizacji punktów programu może ulec zmianie lub odwróceniu. Pilot nie oprowadza po obiektach muzealnych.

HOTELE

Hotele **** (3 rozpoczęte doby hotelowe w Hurghadzie - hotel Royal Star**** lub podobny). **Uwaga!** W terminie 17-23.12.2020 (EGI/12/17) - 2 rozpoczęte doby hotelowe w Hurghadzie a w terminie 30.12.20-07.01.21 (EGI/12/30) - 4 rozpoczęte doby hotelowe w Hurghadzie. Do dyspozycji gości: lobby, restauracja oraz bar. Pokoje: 2-osobowe (możliwość dostawki), wszystkie klimatyzowane z łazienkami oraz najczęściej TV sat. Wyżywienie: all inclusive w hotelu w Hurghadzie: śniadania, obiady i kolacje, lokalne napoje alkoholowe i bezalkoholowe, kawa, herbata, woda, napoje gazowane zgodnie z formułą all inclusive w hotelu.

Rejs po Nilu statkiem **** (4 rozpoczęte doby hotelowe). Do dyspozycji gości: restauracja, bar, mały basen oraz leżaki. Kabiny: wygodne i klimatyzowane 2-osobowe (możliwe dostawki) z łazienką i wc. Wyżywienie: śniadania, obiady i kolacje (napoje do obiadów i kolacji dodatkowo płatne). Za dopłatą wersja All Inclusive na statku: w tym lokalne napoje alkoholowe (np. whisky, za wyjątkiem wina - serwowane tylko 2 lampki do obiadu i kolacji) i bezalkoholowe (woda, herbata i napoje gazowane; kawa - niektóre rodzaje dodatkowo płatne) serwowane w głównym barze (najczęściej 10:00-22:00). **Uwaga!** Napoje podawane są w plastikowych kubkach.

Uwaga! Wyżywienie: śniadanie i kolacja w dniu 3. (przejazd z Hurghady do Luksoru).

Dla chętnych za dopłatą istnieje możliwość przedłużenia pobytu o tygodniowy pobyt w hotelu w Hurghadzie. Opisy hoteli w sekcji „Wypoczynek Egipt Hurghada" i w systemie rezerwacyjnym R.pl.

WYCIECZKI FAKULTATYWNE

Podczas pobytu w Hurghadzie proponujemy wycieczki fakultatywne. Więcej informacji w sekcji „Wypoczynek Egipt Hurghada" i w systemie rezerwacyjnym R.pl.

ŚWIADCZENIA

Cena podstawowa obejmuje: przelot samolotem czarterowym do Hurghady, opłaty lotniskowe, transfery klimatyzowanym autokarem lub busem, zakwaterowanie w hotelach (razem 7 rozpoczętych dób hotelowych: 3 rozpoczęte doby hotelowe w Hurghadzie w hotelu 4* (hotel Royal Star 4* lub podobny) oraz 4 rozpoczęte doby hotelowe na statku 4*; wyżywienie: all inclusive w hotelach w Hurghadzie (śniadania, obiady i kolacje, lokalne napoje alkoholowe i bezalkoholowe, kawa, herbata, woda, napoje gazowane zgodnie z formułą all inclusive) oraz śniadania, obiady i kolacje na statku; obsługę polskiego przedstawiciela podczas odprawy na lotnisku w Polsce, opiekę polskiego pilota lub polskojęzycznego przedstawiciela lokalnego kontrahenta podczas objazdu i pakiet ubezpieczeniowy TU Europa (NNW, KL, Assistance i bagaż).

Cena podstawowa nie obejmuje: wizy egipskiej (płatna na lotnisku ok. 25 USD/os.), opłaty za pakiet z tytułu realizacji programu zwiedzania (m. in. biletów wstępu, opłat rezerwacyjnych, obsługi lokalnych przewodników, bagażowych, kierowców, opłat parkingowych oraz napiwków dla obsługi) w kwocie ok. 215 USD/os. (płatne na miejscu, opłata nie zawiera kosztu wycieczek fakultatywnych podanych w programie); napojów do obiadów i kolacji na statku; innych wydatków osobistych.

Uwaga! W terminie 17-23.12.2020 (EGI/12/17) zakwaterowanie obejmuje 6 rozpoczętych dób hotelowych (2 rozpoczęte doby hotelowe w Hurghadzie w hotelu 4* (hotel Royal Star 4* lub podobny) oraz 4 rozpoczęte doby hotelowe na statku 4*), a w terminie 30.12.20-07.01.21 (EGI/12/30) 8 rozpoczętych dób hotelowych (4 rozpoczęte doby hotelowe w Hurghadzie w hotelu 4* (hotel Royal Star 4* lub podobny) oraz 4 rozpoczęte doby hotelowe na statku 4*).


Przykładowa kabina na statku

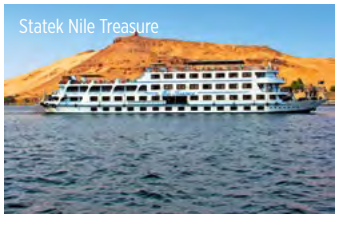
Statek Nile Treasure

WAŻNE INFORMACJE

Paszport musi być ważny min. 6 miesięcy od daty powrotu do Polski.

Wiza, Obywatele polscy potrzebują wizę do Egiptu, płatna na lotnisku ok. 25 USD/os..

TERMINY I CENY (za os. w pok. 2 os. w zł)

Termin	cena w promocji od	cena katalogowa
05.11 - 12.11	**1969**	**3499**
12.11 - 19.11	**1919**	**3430**
19.11 - 26.11	**1820**	**3299**
26.11 - 03.12	**1780**	**3270**
03.12 - 10.12	**1780**	**3199**
10.12 - 17.12	**1699**	**3070**
17.12 - 23.12	**1970**	**3630**
23.12 - 30.12	**2269**	**3849**
30.12 - 07.01	**2490**	**4399**
07.01 - 14.01	**1749**	**3199**
14.01 - 21.01	**1919**	**3430**
21.01 - 28.01	**1940**	**3470**
28.01 - 04.02	**1919**	**3430**
04.02 - 11.02	**1969**	**3430**
11.02 - 18.02	**1919**	**3430**
18.02 - 25.02	**2019**	**3430**
25.02 - 04.03	**1829**	**3349**
04.03 - 11.03	**1849**	**3349**
11.03 - 18.03	**1869**	**3349**
18.03 - 25.03	**1799**	**3270**
25.03 - 01.04	**1779**	**3270**
01.04 - 08.04	**2169**	**3849**
08.04 - 15.04	**1849**	**3230**
15.04 - 22.04	**1799**	**3199**
22.04 - 29.04	**1769**	**3199**
Cena za os. dorosłą na dost. już od	**1899**	
Dopłata za pok. 1 os. od	**350**	
Dopłata do terminu świątecznego	**395**	
Dopł. za all incl. na statku (4 noce)	**530**	
Dopłata za termin sylwestrowy	**640**	

HOTEL PLUS

Dopłata za tydzień wypoczynku w hotelu w promocji od:

Labranda Club Makadi ****	**od 920 zł**
Amarina Abu Soma Resort & Aqua Park *****	**od 970 zł**
Możliwy wypoczynek także w innych hotelach.	**Sprawdź na R.pl**

Podano pełne ceny dla wylotu/wyjazdu z Warszawy. Dostępność miejsc w cenach promocyjnych jest ograniczona. Aktualne ceny, dopłaty, wyloty/wyjazdy z innych miast, możliwe długości pobytu, dni wylotu z poszczególnych lotnisk, typy pokoi, dopłaty i usługi do sprawdzenia w punktach sprzedaży lub na R.pl

więcej na: R.pl

Kod imprezy: EGI

CENA OD
1699 zł

Egipt – W Delcie Nilu

8 dni lub 15 dni

W programie: Kair – wspaniała stolica Egiptu ● Muzeum Egipskie i jego starożytne skarby ● religijne oblicze Kairu: meczety i kościoły ● Aleksandria – kulturalna stolica Egiptu ● Biblioteka Aleksandryjska – nowoczesna konstrukcja ze stali i szkła ● El Alamein – pamiątki z czasów II wojny światowej ● Giza i Sakkara – wspaniałe piramidy, majestatyczne Sfinksy ● wypoczynek w słonecznej Hurghadzie
Dla chętnych przedłużenie wycieczki o tydzień pobytu w hotelu w: Hurghadzie



Dzień 1 Zbiórka przy stanowiskach odpraw Rainbow na 2 godziny przed wylotem samolotu na poszczególnych lotniskach. Wylot do Hurghady w Egipcie. Aktualne rozkłady prosimy sprawdzać na **R.pl/rozklady**. Po odprawie paszportowo-celnej transfer do hotelu (4* np. hotel Royal Star lub podobny). Czas na odpoczynek po podróży. Kolacja.

Dzień 2 Wcześnie rano wykwaterowanie i przejazd autokarem do Kairu (śniadanie w formie suchego prowiantu). Odwiedzimy Muzeum Egipskie z liczącym ponad 120 tys. zbiorem eksponatów ukazujących wspaniałą cywilizację starożytnego Egiptu i skarby Tutenchamona (złota maska, biżuteria i sprzęty użytkowe). Podczas zwiedzania muzeum korzystamy z zestawów słuchawkowych (wg rozporządzenia władz Muzeum), płatne dodatkowo 2 USD/os. Następnie udamy się w podróż po jednym z największych miast świata: Cytadela Saladyna, alabastrowy meczet Mohameda Alego, jeden z najstarszych kościołów w Egipcie - kościół Najświętszej Marii Panny, zwany Zawieszonym, oraz kościół Św. Sergiusza, zbudowanym w miejscu, gdzie podczas ucieczki z Egiptu w grocie ukrywała się Święta Rodzina. Zakwaterowanie w hotelu (4* np. Oasis lub podobny), kolacja, nocleg. (Trasa ok. 600 km).



Dzień 3 Po śniadaniu wykwaterowanie i przejazd do kulturalnej stolicy Egiptu - Aleksandrii, gdzie zobaczymy Katakumby - wyciętą w skałach podziemną nekropolię z grobowcami z I w. n.e., Kolumnę Pompejusza, rzymski amfiteatr, zbudowaną z bloków kamiennych pozostałych po słynnej latarni morskiej Faros - cytadelę Caytbay z malowniczym widokiem na miasto i nowoczesną Bibliotekę Aleksandryjską, zbudowaną ze stali i szkła niejako „w zamian" za wspaniałą bibliotekę spaloną w starożytności. Zakwaterowanie w hotelu (4* np. The Grand Plaza lub podobny), kolacja, nocleg. (Trasa ok. 220 km).

Dzień 4 Po śniadaniu wykwaterowanie. Tego dnia odwiedzimy malownicze miasteczko El Alamein, które było miejscem jednej z najważniejszych bitew stoczonych podczas kampanii afrykańskiej w 1942 roku. Zwiedzimy wyjątkowe Muzeum Wojskowe ze zbiorami upamiętniającymi II Wojnę Światową oraz cmentarz żołnierzy niemieckich i włoskich położony na wzgórzu Tell al-Aisa. Po południu przejazd do Kairu, zakwaterowanie w hotelu (4* np. Oasis lub podobny), kolacja, nocleg. (Trasa ok. 450 km).

Dzień 5 Po śniadaniu wykwaterowanie i zwiedzanie okolic Kairu: Sakkara z pierwszą i jednocześnie najstarszą piramidą schodkową faraona Dżosera, Memfis - stolica imperium przez cały okres Starego Państwa ze słynnym kolosem Ramzesa II i alabastrowym Sfinksem oraz Giza, czyli piramidy Cheopsa, Chefrena i Mykerinosa i majestatyczny Sfinks (za dodatkową opłatą możliwość wejścia do piramidy Cheopsa - około 400 EGP/os., należy zgłosić przewodnikowi przed wjazdem pod piramidy). Po południu







7+7
ZWIEDZANIE I WYPOCZYNEK



przejazd do Hurghady, późnym wieczorem zakwaterowanie w hotelu (4* np. Royal Star lub podobny), kolacja, nocleg. (Trasa ok. 550 km).

Dzień 6 Śniadanie. Czas wolny na wypoczynek, obiad. Dla chętnych (za dodatkowa opłatą ok. 100 USD/ os., wyjazd we wczesnych godzinach porannych, suchy prowiant zamiast śniadania) wycieczka fakultatywna do Luxoru - największego otwartego muzeum na świecie (trasa ok. 285 km). Przejazd przez pustynię, a następnie wzdłuż Nilu, gdzie można zaobserwować codzienne życie mieszkańców. W programie: Świątynia Hatszepsut - jedna z najpiękniejszych świątyń na świecie; Dolina Królów z wejściem do trzech grobowców (za dopłatą możliwość wejścia do grobowca Tutenchamona ok. 300 EGP/ osoby), Kolosy Memnona, przeprawa łodzią przez Nil oraz największa świątynia jaka powstała na świecie - Karnak. Obiad w cenie wycieczki (napoje dodatkowo płatne). Powrót do hotelu w godzinach wieczornych. Kolacja. Nocleg.

Dzień 7 Śniadanie, czas na wypoczynek i korzystanie z uroków rajskich plaż, krystalicznie czystego morza. Obiad, kolacja, nocleg.

Dzień 8 Rano wykwaterowanie z hotelu (najpóźniej do godziny 12:00) i transfer na lotnisko w Hurghadzie. Dokładne godziny transferów poda rezydent Rainbow na miejscu na dzień przed wylotem.

- Klienci wybierający dodatkowy tydzień pobytu w Hurghadzie - transfer do wybranego hotelu (opisy hoteli w sekcji o Hurghadzie),
- Klienci powracający do Polski - transfer na lotnisko.

Uwagi! Program jest ramowy. Kolejność realizacji punktów programu może ulec zmianie lub odwróceniu. Pilot nie oprowadza po obiektach muzealnych.



HOTELE

Hotele **** - (7 rozpoczętych dób hotelowych: 4 - w Hurghadzie - w hotelu Royal Star**** lub podobnym; 2 - w Kairze - w hotelu Oasis**** lub podobnym; 1 – w Aleksandrii - w hotelu The Grand Plaza **** lub podobnym). Do dyspozycji gości: restauracja oraz bar. Pokoje: 2 - osobowe (możliwość dostawki), wszystkie klimatyzowane z łazienkami oraz najczęściej TV-sat. Wyżywienie: all inclusive w hotelu w Hurghadzie (śniadania, obiady i kolacje, lokalne napoje alkoholowe i bezalkoholowe, kawa, herbata, woda, napoje gazowane zgodnie z formułą all inclusive w hotelu), śniadania i kolacje (w hotelu w Kairze oraz w Aleksandrii, napoje do kolacji dodatkowo płatne).

Dla chętnych za dopłatą istnieje możliwość przedłużenia pobytu o tygodniowy pobyt w hotelu w Hurghadzie. Opisy hoteli w sekcji „Wypoczynek Egipt Hurghada" i w systemie rezerwacyjnym R.pl.

WYCIECZKI FAKULTATYWNE

Podczas pobytu w Hurghadzie proponujemy wycieczki fakultatywne. Więcej informacji w sekcji „Wypoczynek Egipt Hurghada" i w systemie rezerwacyjnym R.pl.

ŚWIADCZENIA

Cena podstawowa obejmuje: przelot samolotem czarterowym do Hurghady; opłaty lotniskowe; transfery klimatyzowanym autokarem lub busem, zakwaterowanie w hotelach (razem 7 rozpoczętych dób hotelowych: 4 rozpoczęte doby hotelowe w Hurghadzie (hotel 4* np. Royal Star lub podobny), 2 rozpoczęte doby hotelowe w Kairze (hotel 4* np. Oasis lub podobny), 1 rozpoczęta doba hotelowa w Aleksandrii (hotel 4* np. The Grand Plaza lub podobny); wyżywienie: all inclusive w hotelu w Hurghadzie (śniadania, obiady i kolacje, lokalne napoje alkoholowe i bezalkoholowe, kawa, herbata, woda, napoje gazowane zgodnie z formułą all inclusive), śniadania i kolacje w hotelu w Kairze oraz w Aleksandrii; obsługę polskiego przedstawiciela podczas odprawy na lotnisku w Polsce, opiekę polskiego pilota lub polskojęzycznego przedstawiciela lokalnego kontrahenta podczas objazdu i pakiet ubezpieczeniowy TU Europa (NNW, KL, Assistance i bagaż).

Cena podstawowa nie obejmuje: wizy egipskiej (płatna na lotnisku ok. 25 USD/os.), opłaty za pakiet z tytułu realizacji programu zwiedzania (m. in. biletów wstępu, opłat rezerwacyjnych, obsługi lokalnych przewodników, bagażowych, kierowców, opłat parkingowych oraz napiwków dla obsługi) w kwocie ok. 300 USD/os. (płatne na miejscu, opłata nie zawiera kosztu wycieczek fakultatywnych podanych w programie), opłaty za zestaw słuchawkowy podczas zwiedzania Muzeum w Kairze (ok. 2 USD/os.), napojów do obiadów i kolacji w Kairze i Aleksandrii; innych wydatków osobistych.

Uwaga! W terminie 30.12.2020-07.01.2021 (EGA/12/30) zakwaterowanie obejmuje 8 rozpoczętych dób hotelowych (5 rozpoczętych dób hoteloyche w Hurghadzie (hotel 4* np. hotel Royal Star lub podobny), 2 rozpoczęte doby hotelowe w Kairze (hotel 4* np. Oasis lub podobny), 1 rozpoczęta doba hotelowa w Aleksandrii (hotel 4* np. The Grand Plaza lub podobny).

WAŻNE INFORMACJE

Paszport musi być ważny min. 6 miesięcy od daty powrotu do Polski.

Wizy. Obywatele polscy potrzebują wizę do Egiptu, płatna na lotnisku ok. 25 USD/osoby. Obywateli innych państw niż Polska mogą obowiązywać odmienne przepisy paszportowo-wizowe.

TERMINY I CENY (za os. w pok. 2 os. w zł)

Termin	cena w promocji od	cena katalogowa
05.11 - 12.11	**2519**	**4599**
12.11 - 19.11	**2469**	**4520**
26.11 - 03.12	**2330**	**4299**
23.12 - 30.12	**2719**	**4930**
30.12 - 07.01	**3220**	**5520**
21.01 - 28.01	**2490**	**4520**
04.02 - 11.02	**2469**	**4520**
18.02 - 25.02	**2469**	**4520**
04.03 - 11.03	**2370**	**4399**
18.03 - 25.03	**2330**	**4299**
01.04 - 08.04	**2719**	**4930**
15.04 - 22.04	**2299**	**4230**
Cena za os. dorosłą na dost. już od		**2499**
Dopłata za pok. 1 os. od		**500**
Dopłata za termin sylwestrowy		**640**
Dopłata za termin świąteczny		**395**

HOTEL PLUS **Dopłata za tydzień wypoczynku w hotelu w promocji od:**

Amarina Abu Soma Resort & Aqua Park *****	**od 970 zł**
Labranda Club Makadi ****	**od 999 zł**
Możliwy wypoczynek także w innych hotelach.	**Sprawdź na R.pl**

Podano pełne ceny dla wylotu/wyjazdu z Warszawy. Dostępność miejsc w cenach promocyjnych jest ograniczona. Aktualne ceny, dopłaty, wyloty/wyjazdy z innych miast, możliwe długości pobytu, dni wylotu z poszczególnych lotnisk, typy pokoi, dopłaty i usługi do sprawdzenia w punktach sprzedaży lub na R.pl

więcej na: R.pl

Kod imprezy: EGA

CENA OD
2299 zł

Egipt – Potęga Południa z Marsa Alam

8 dni lub 15 dni

W programie: rejs komfortowym statkiem po Nilu • Luksor - starożytne Teby z imponującym Karnakiem • świątynia Horusa w Edfu i Sobka w Kom Ombo • Wielka Tama w Asuanie • bogini Izyda na wyspie File • all inclusive na objeździe (w hotelach) • Abu Simbel
Dla chętnych przedłużenie wycieczki o tydzień pobytu w hotelu w: Marsa Alam

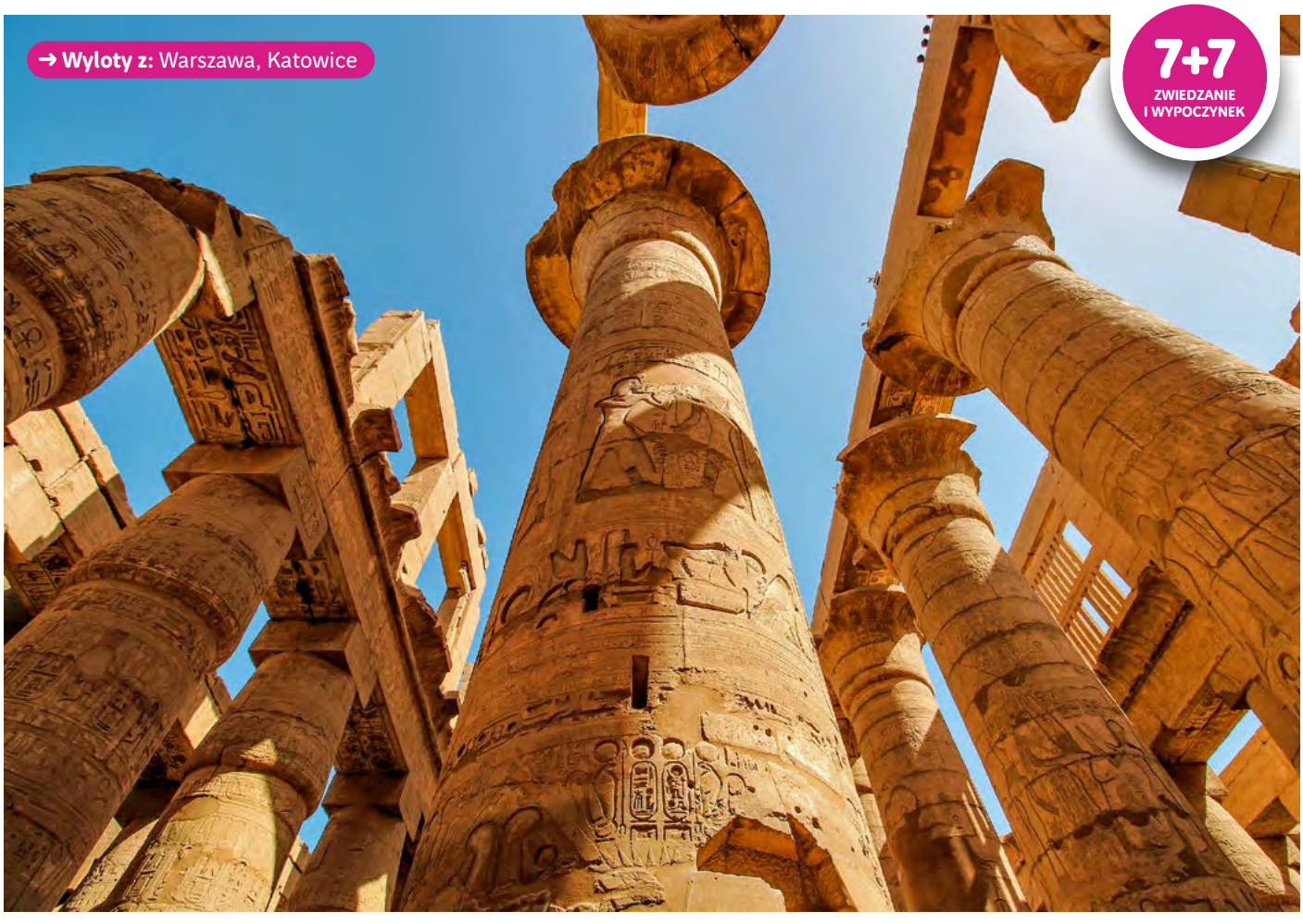

Dzień 1 Zbiórka przy stanowiskach odpraw Rainbow Tours na 2 godziny przed wylotem samolotu na poszczególnych lotniskach. Wylot do Marsa Alam w Egipcie. Aktualne rozkłady prosimy sprawdzać na **R.pl/rozkłady** Po odprawie paszportowo-celnej transfer do hotelu 4* z formułą all inclusive w Marsa Alam. Czas na odpoczynek. Kolacja w hotelu.

Dzień 2 Po śniadaniu dzień wolny na wypoczynek po podróży i aklimatyzację, kąpiele morskie i słoneczne w Marsa Alam. Posiłki w formule all inclusive w hotelu.

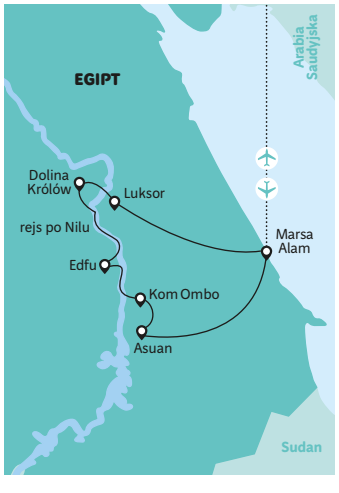

Dzień 3 We wczesnych godzinach porannych wykwaterowanie (śniadanie w formie suchego prowiantu) i transfer autokarowy do Luksoru. Następnie zwiedzanie Luksoru, czyli starożytnych Teb - „miasta o stu bramach". Dalej udamy się do grobowców w „Dolinie Królów" (fotografowanie aparatem za opłatą ok. 300 EGP). Odwiedzimy także sanktuarium i grobowiec królowej Hatszepsut oraz kolosy Memnona. Wieczorem zakwaterowanie na statku 4*, kolacja (wyżywienie w formule FB: śniadanie, obiad, kolacja; napoje do posiłków dodatkowo płatne). Po kolacji wycieczka fakultatywna (płatna ok. 40 USD/os.) - zwiedzanie świątyni Luksorskiej, przejazd dorożkami po Luksorze i lokalnym souqu oraz odpoczynek w tradycyjnej kawiarni przy fajce wodnej i herbacie z hibiskusa. (Trasa ok. 350 km).

Dzień 4 Wcześnie rano, dla chętnych za dodatkową opłatą - ok. 40 min. lot balonem nad zachodnim brzegiem Luksoru (ok. 120 USD/os.). Po śniadaniu - wycieczka dla chętnych (ok. 50 USD/os.): Madinat Habu - najlepiej zachowana Świątynia Grobowa na Zachodnim Brzegu Luksoru, zbudowana przez Ramzesa III, Wioska Robotników z pozostałościami po zabudowie miasta oraz grobowcami nadzorców budowlanych, które oszałamiają niezwykłą kolorystyką malowideł. Powrót na statek, obiad i dalszy rejs nocny w kierunku Edfu; przeprawa przez śluzę na Nilu. W trakcie rejsu po Nilu uczestnicy pozostają na statku. Kolacja i nocleg na statku, nocny rejs. (Trasa ok. 120 km - statkiem).

Dzień 5 Po śniadaniu, zejście ze statku i zwiedzanie Edfu (ok. 2 godz.), kompleksu świątynnego poświęconego bogowi Horusowi - jednej z najlepiej zachowanych i najpiękniejszych świątyń Egiptu, wybudowanej w III w. p.n.e. Wczesnym popołudniem obiad na statku. Następnie rejs po Nilu do Kom Ombo, gdzie zobaczymy zespół świątynny poświęcony bogom Sobkowi i Horusowi wznoszący się tuż nad brzegami Nilu. Kolacja i nocleg na statku, nocny rejs. (Trasa ok. 120 km - statkiem).

Dzień 6 Po śniadaniu czas wolny na statku lub dla chętnych (za dodatkową opłatą ok. 95 USD/os.) wycieczka autokarowa do Abu Simbel (wyjazd ok.4:00), gdzie zobaczymy świątynię poświęconą bóstwom Re-Horachte i Hathor. Wzniesiona przez Ramzesa II dla siebie i dla Nefretari świątynia do dziś zachwyca swym ogromem i bogactwem architektonicznym. Obiad na statku. Po południu rejs łodzią motorową po Nilu, zwiedzanie Ogrodów Kitchener'a - botanicznej wyspy, gromadzącej najbujniejsze i najbarwniejsze przykłady flory północnej Afryki. Dla chętnych możliwość wycieczki fakultatywnej do wioski nubijskiej, gdzie zobaczymy małe krokodyle i szkołę nubijską oraz wypijemy tradycyjną herbatę (ok. 30 USD/os.). Kolacja i nocleg na statku, nocny rejs. (Trasa ok. 60 km - statkiem).

Dzień 7 Po śniadaniu wykwaterowanie (do dyspozycji grupy pozostaną 2-3 kabiny). Zwiedzanie Asuanu autokarem: Wielka Tama Asuańska, wyspa File - przeniesiony z zalanych terenów na malowniczą wyspę zespół świątynny poświęcony bogini Izydzie. Po lunchu (może być w formie lunch boxu) przejazd autokarem do Marsa Alam. Późnym wieczorem zakwaterowanie w hotelu 4* z formułą all inclusive w Marsa Alam, kolacja i nocleg. (Trasa ok. 350 km).

Dzień 8 Rano, po śniadaniu, wykwaterowanie z hotelu (najpóźniej do godziny 12:00) i transfer na lotnisko w Marsa Alam. Dokładne godziny transferów poda rezydent Rainbow na miejscu na dzień przed wylotem.

- Klienci wybierający dodatkowy tydzień pobytu w Marsa Alam - transfer do wybranego hotelu (opisy hoteli w katalogu o Marsa Alam),
- Klienci powracający do Polski - transfer na lotnisko.

Uwagi! Kolejność realizacji programu może zostać zamieniona na: 1 rozpoczętą dobę hotelową w Marsa Alam + 4 rozpoczęte doby hotelowe na statku + 2 rozpoczęte doby hotelowe w Marsa Alam. Pilot nie oprowadza po obiektach muzealnych.
Można zabrać ze sobą drobne upominki np. długopisy czy cukierki. Przydadzą się do rozdawania dzieciom spotykanym podczas wycieczki.





7+7
ZWIEDZANIE I WYPOCZYNEK









Przykładowa kabina na statku

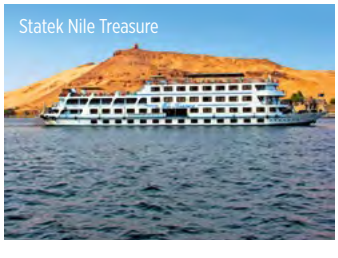

Statek Nile Treasure

HOTELE

Hotele 4* - (3 rozpoczęte doby hotelowe w Marsa Alam). Pokoje: 2- osobowe (możliwość dostawki), wszystkie klimatyzowane z łazienkami oraz najczęściej TV-sat. Do dyspozycji gości: lobby, restauracja oraz bar. Wyżywienie: śniadania, obiady i kolacje w formule all inclusive (wg. opisu w programie).

Rejs po Nilu statkiem 4* - (4 rozpoczęte doby hotelowe). Kabiny: wygodne i klimatyzowane, 2-osobowe (możliwość dostawki) z łazienką i wc. Do dyspozycji gości: restauracja, bar, mały basen oraz leżaki. Wyżywienie: śniadania, obiady i kolacje (napoje dodatkowo płatne). Możliwa za dopłatą wersja All Inclusive na statku: w tym lokalne napoje alkoholowe (np. whisky; za wyjątkiem wina - serwowane tylko 2 lampki do obiadu i kolacji) i bezalkoholowe (woda, herbata i napoje gazowane; kawa - niektóre rodzaje dodatkowo płatne) serwowane w głównym barze (najczęściej 10.00-22.00). **Uwaga!** Napoje podawane są w plastikowych kubkach.

Dla chętnych za dopłatą istnieje możliwość przedłużenia imprezy o tydzień pobytu w hotelu w Marsa Alam. Opisy hoteli w sekcji „Wypoczynek Egipt Marsa Alam" i w systemie rezerwacyjnym R.pl.

WYCIECZKI FAKULTATYWNE

Podczas pobytu w Marsa Alam proponujemy wycieczki fakultatywne. Więcej informacji w sekcji „Wypoczynek Egipt Marsa Alam" i w systemie rezerwacyjnym R.pl.

ŚWIADCZENIA

Cena podstawowa obejmuje: przelot samolotem czarterowym do Marsa Alam, opłaty lotniskowe, zakwaterowanie w hotelach (razem 7 rozpoczętych dób hotelowych: 3 rozpoczęte doby hotelowe w Marsa Alam w hotelu 4* oraz 4 rozpoczęte doby hotelowe na statku 4*. Wyżywienie: śniadania, obiady i kolacje (formuła all inclusive) w hotelu podczas objazdu oraz na statku: śniadania, obiady i kolacje (formuła FB, napoje dodatkowo płatne (możliwość dopłaty do all inclusive)), transfery klimatyzowanym autokarem, obsługę polskiego przedstawiciela podczas odprawy na lotnisku w Polsce, opiekę polskiego pilota lub polskojęzycznego przedstawiciela lokalnego kontrahenta podczas objazdu i ubezpieczenie TU EUROPA SA - wariant standard (KL, NNW i bagaż).

Cena podstawowa nie obejmuje: wizy egipskiej (płatna na lotnisku ok. 25 USD/os.), dewizowej części na realizację programu: kosztów biletów wstępu, usług lokalnych przewodników, bagażowych, kierowców itp. (ok. 215 USD/os. płatne na miejscu), napojów do obiadów i kolacji na statku oraz wycieczek fakultatywnych (ceny w programie).

WAŻNE INFORMACJE

Paszport musi być ważny min. 6 miesięcy od daty powrotu do Polski.

Wiza. Obywatele polscy potrzebują wizę do Egiptu, płatna na lotnisku ok. 25 USD/osoby. Obywateli innych państw niż polskie mogą obowiązywać odmienne przepisy paszportowo-wizowe.

TERMINY I CENY (za os. w pok. 2 os. w zł)

Termin	cena w promocji od	cena katalogowa
07.11 - 14.11	**2140**	**3970**
14.11 - 21.11	**2020**	**3799**
21.11 - 28.11	**2049**	**3720**
28.11 - 05.12	**1949**	**3699**
05.12 - 12.12	**1849**	**3599**
19.12 - 26.12	**2380**	**3849**
26.12 - 02.01	**2690**	**4070**
02.01 - 09.01	**2199**	**3570**
16.01 - 23.01	**2099**	**3930**
23.01 - 30.01	**2220**	**3930**
30.01 - 06.02	**2070**	**3849**
06.02 - 13.02	**2070**	**3899**
13.02 - 20.02	**2070**	**3899**
20.02 - 27.02	**2070**	**3849**
06.03 - 13.03	**1970**	**3730**
13.03 - 20.03	**2070**	**3720**
20.03 - 27.03	**1970**	**3720**
03.04 - 10.04	**2370**	**4399**
10.04 - 17.04	**2199**	**4199**
24.04 - 01.05	**2040**	**3849**
Cena za os. dorosłą na dost. już od	**2049**	
Cena za dziecko już od	**1649**	
Dopłata za pok. 1 os. od	**410**	
Dopłata do hotelu 5*	**850**	
Dopłata do kolacji sylwestrowej	**635**	
Dopłata do kolacji świątecznej	**395**	
Dopł.za all incl. na statku (4 noce)	**535**	

HOTEL PLUS

Dopłata za tydzień wypoczynku w hotelu w promocji od:

Three Corners Equinox Beach Resort ****	**od 849 zł**
Labranda Sataya Marsa Alam *****	**od 1199 zł**
Możliwy wypoczynek także w innych hotelach.	**Sprawdź na R.pl**

Podano pełne ceny dla wylotu/wyjazdu z Warszawy. Dostępność miejsc w cenach promocyjnych jest ograniczona. Aktualne ceny, dopłaty, wyloty/wyjazdy z innych miast, możliwe długości pobytu, dni wylotu z poszczególnych lotnisk, typy pokoi, dopłaty i usługi do sprawdzenia w punktach sprzedaży lub na R.pl

więcej na: R.pl

Kod imprezy: EGM

CENA OD
1849 zł


→ Wyloty z: Warszawa

Tunezja - Djerba





Jedno z pierwszych wakacyjnych miejsc Polaków nadal przyciąga jak magnes pięknymi plażami, orientalną kuchnią i ciepłym morzem. Prawdziwe orientalne wrażenia zapewnia pustynia i tunezyjskie miasta z ich niepowtarzalnym arabskim klimatem, kolorami, smakami i zapachami przypraw które trudno znaleźć w innej części świata.

W regionie

Djerba

Niewielka tunezyjska wyspa ciesząca się od lat popularnością spragnionych słońca turystów, która przyciąga długimi plażami o drobnym i jasnym piasku, błękitem morza a także piękna pogodą. Djerba to miejsce kameralnych miasteczek, gdzie dominuje niska zabudowa pobielanych domów z dachami w kształcie kopuł, tradycyjnych arabskich targowisk, gdzie można kupić orientalne lokalne rękodzieło i aromatyczne przyprawy oraz pysznej tunezyjskiej kuchni. Jest to idealny wybór dla ludzi szukających odpoczynku od pośpiechu i głośnych dużych kurortów. Dodatkowo rozbudowana baza hotelowa pozwoli znaleźć każdemu coś dla siebie.

Świadczenia

Cena podstawowa obejmuje: przelot samolotem z opłatą lotniskową, transfery lotnisko - hotel - lotnisko, 7 lub 14 rozpoczętych dób hotelowych, wyżywienie wg opisu zakwaterowania, opiekę polskiego rezydenta, pakiet ubezpieczeniowy TU Europa (NNW, KL, Assistance i bagaż).

Cena podstawowa nie obejmuje: wycieczek fakultatywnych, posiłków innych niż wymienione w opisie wyżywienia przy każdym z hoteli, napojów do posiłków (nie dotyczy All inclusive) oraz innych wydatków osobistych. Uwaga! Cena nie obejmuje lokalnego podatku turystycznego w wysokości od 1 do 3 TND/osoba/dzień. Maksymalna wysokość podatku turystycznego liczona jest dla 7 kolejnych dób hotelowych nawet w przypadku dłuższego pobytu. Osoby poniżej 12 roku życia są zwolnione z obowiązku płacenia podatku turystycznego. Podatek jest obligatoryjny i płatny bezpośrednio w recepcji, przed zakwaterowaniem Klientów w hotelu.

Informacje ogólne

Wiza
Każdy podróżny musi mieć paszport ważny przynajmniej 6 miesięcy od daty wyjazdu z Tunezji. Przy pobytach do 90 dni obywateli polskich nie obowiązują wizy.

Czas
Czas taki jak w Polsce.

Język urzędowy
Arabski

Waluta
TND - dinar tunezyjski. Dinary nie są walutą wymienialną poza Tunezją. Warto zabrać ze sobą EUR lub dolary które wymienić można w każdym hotelu. Dinarów nie można wywozić i pozostałe należy wymienić na lotnisku na dewizy (będzie do tego potrzebny kwit wymiany).

Elektryczność
Napięcie 220 V, 50 Hz. Urządzenia z polskimi wtyczkami działają bez problemów.

Telefony
Telefony komórkowe działają prawie w całej Tunezji. Rozmowy lokalne są tanie, natomiast zagraniczne - drogie. Koszty połączeń w roamingu polskich sieci komórkowych prosimy sprawdzać przed wyjazdem u operatora.

Sezonowość
Zwykle wysoki sezon turystyczny w Tunezji trwa od 1.07.2020 do 31.08.2020.

Orientacyjne ceny
Hamburger - 3 TND;
woda 1,5 l - 0.,5 TND;
piwo 1.5 TL w sklepie;
Na bazarach i w małych sklepikach warto się targować.

Wyloty
Wyloty z: Warszawy, Gdańska, Katowic, Poznania i Wrocławia. Zbiórka na 2 godz. Przed planowanym wylotem przy stanowisku Rainbow na lotnisku. Aktualne rozkłady lotów prosimy sprawdzać na: **R.pl/rozklady**.

Średnie temperatury




Matmata

Tunezja
Wyspa Djerba
Atrakcje i wycieczki lokalne

Sprawdź na: R.pl/wycieczki-fakultatywne

Djerba jest niezwykłą wyspą – to nie tylko piękne piaszczyste plaże, lazurowe morze i zakupy na bazarze. Jest to miejsce, gdzie życie toczy się spokojnym rytmem, gdzie wschody i zachody słońca za każdym razem są wspaniałym przeżyciem, gdzie mieszkają serdeczni ludzie, do których chętnie się wraca. Konne przejażdżki po plaży, rejsy statkiem, bogata historia, nietuzinkowa tradycja oraz wiele innych wspaniałych atrakcji czeka na odkrycie na tej niezwykłej wyspie – Wyspie Marzycieli.

Agata Kozłowska
Rezydent Rainbow



Wycieczki lokalne

Sahara - 2 dni - Wielkie Południe
Ta dwudniowa wycieczka jest bez wątpienia największym przeżyciem i daje możliwość poznania różnych regionów kraju, przebogatej i różnorodnej kultury oraz tradycji. Zwiedzimy Matmatę przypominającą księżycowy krajobraz. Poznamy domy – jaskinie, w których po dzień dzisiejszy mieszkają rdzenne plemiona berberyjskie. Zapierające dech krajobrazy tych okolic stanowiły plener filmowy do „Gwiezdnych wojen", „Angielskiego pacjenta" i „W pustyni i w puszczy". W Touzer magicznym mieście o oryginalnej beżowo-rdzawej architekturze spędzimy noc, przesiądziecie się tam Państwo na jeepy, aby pokonać pełną adrenaliny trasę rajdu Paryż – Dakar. Ciekawostką przyrodniczą znajdującą się u styku pustyni piaszczystej i skalnej jest słone jezior Chott El Jerid. Podczas przejazdu kilkudziesięciokilometrową trasą zobaczycie Państwo fatamorganę. Nasycone solą powietrze, wschody i zachody słońca sprawiają, że woda mieni się różnymi kolorami, fundując prawdziwy spektakl, a minerały przybierają kształt róży, zwanej „różą pustyni". Czeka Was również podziwianie malowniczych oaz górskich w Chebice. Z miejscowości Douz wyruszycie na podbój pustyni na wielbłądach /płatne ok 30 TND/os. Cena zawiera: nocleg w Touzer, wyżywienie (obiad, kolacja, śniadanie). Obowiązkowa dopłata do jeepów 25 USD/os. (na miejscu u rezydenta). Cena od 269 zł/os.

Objazd wyspy
Wyspa Djerba słynie nie tylko z piaszczystych plaż, ale i z przepięknej ceramiki i oryginalnej architektury. Podczas wycieczki


Chott El Jerid

zapoznacie się Państwo z dziedzictwem kulturowym tego regionu Tunezji tworzonej przez Berberów, Żydów, Turków, Włochów i Hiszpanów. Guellala, to miasteczko słynące z rzemiosła garncarskiego. Mieszkańcy wyrabiali tutaj ceramikę w tradycyjne sposób od wieków. W muzeum w Guellala odbędzie się prezentacja produkcji garnków i i innych przedmiotów użytkowych. Będzie można również dokonać zakupów. W miejscowości Erriadh odwiedzimy najważniejszą Synagogę w Afryce, El Ghriba. Znajduje się tutaj najstarsza TORA na świecie. Rokrocznie w maju przybywają tu licznie Zydzi z całego świata, aby uczcić radosne, wiosenne święto LA BA OMER i wspominać zesłanie manny z nieba i koniec epidemii. Na ulicach widać pielgrzymów z ośmioramiennym świecznikiem, jest kolorowo i gwarnie. Do Synagogi wchodzimy z zakrytymi ramionami, kobietom zakładają na głowę chusty, a mężczyznom jarmułkę, Można zakupić pamiątki, np.olejki zapachowe, perfumy, biżuterię. Odwiedzimy również stolicę wyspy HOUMT SOUK. To tętniące życiem miasto z lokalnym targiem /souk/, gdzie podczas godzinnej przerwy mogą Państwo arabskim zwyczajem potargować się przed dokonać zakupów. Niedaleko portu znajduje się z XIII w. fort Gazy Mustaphy, pamiętający czasy tureckiej rzezi dokonanej na Hiszpanach. Cena od 69 zł/os.

Farma krokodyli

Spędzając urlop na Djerbie koniecznie trzeba wybrać się do Djerba Explore Park. To kompleks składający się z eleganckiego Muzeum Lalla Hadria, z imponującą kolekcją sztuki z krajów islamu z całego światas, skansen, w którym można zobaczyć typowe gospodarstwo djerbańskie/ berberyjskie domy, budynki gospodarcze, magazyny/, a także poznać zwyczaje dnia codziennego. Atrakcją parku jest niewątpliwie farma krokodyli nilowych z Madagaskaru i pokaz ich karmienia. Cena ok. 20 USD/os.

Rejs statkiem pirackim na wyspę flamingów o delfinów

To relaksujący rejs z portu w Houmt Souk na Ras Rmel, długi i piaszczysty cypel zwany również wyspą flamingów i delfinów. Co roku w okresie jesienno-zimowym przylatuje tu mnóstwo różowych flamingów, które brodzą w płytkiej lagunie. Od czasu do czasu pojawiają się też delfiny zwabiane zamieszkującymi wody zatoki rybami. W trakcie rejsu odbywają się animacje, zabawa i tańce, czekają na Państwa piękne widoki, kąpiel w szmaragdowym morzu i posiłek pod strzechą na plaży. Cena ok. 53 USD/os.

Zwiedzanie

Houmt Souk

Główne miasto oraz stolica wyspy, położone nad turkusowymi wodami północnego wybrzeża, którego największą atrakcją jest kryty arabski bazar (souk), na którym można kupić wiele lokalnych produktów – zarówno rękodzieło tutejszych rzemieślników, aromatyczne przyprawy jak i pyszne smakołyki tunezyjskiej kuchni. Warto zobaczyć także przepiękny port, Muzeum Sztuki i Tradycji oraz XV – wieczną twierdzę lub udać się na spacer po wąskich i tajemniczych uliczkach.

Guellala

Warte odwiedzenia miasteczko, które słynie z rzemiosła garncarskiego. Mieszkańcy wyrabiali tutaj ceramikę w tradycyjny sposób od wieków. Warto odwiedzić miejscowe pracownie oraz tutejszy dwa meczety oraz skansen z tradycyjnymi białymi domami.

Mennix

Ruiny starożytnego miasta, które założone zostało prawdopodobnie w X w. p.n.e. przez Fenicjan. Na rozległym obszarze znajdują się pozostałości teatru, term, amfiteatru, a także rzymskiego forum.

Z dziećmi

Farma krokodyli

Ekscytujące miejsce dla każdego dziecka! W podzielonym na 5 części parku znajdziemy przestrzeń do relaksu, Muzeum Lalla Hadria z imponującą kolekcją sztuki z krajów islamu z całego świata, skansen, w którym można zobaczyć typowe berberyjskie domy oraz największą atrakcję: farmę krokodyli. Znajduje się tu ponad 400 okazów sprowadzonych z Madagaskaru i jest to największy taki ośrodek w basenie Morza Śródziemnego!

Ras Rmel

Jest to malowniczy i piaszczysty cypel zwany również wyspą flamingów i delfinów lub piratów. Jeśli jesteś miłośnikiem przyrody koniecznie musisz się tu wybrać. Każdego roku przylatuje tu mnóstwo różowych flamingów. Od czasu do czasu pojawiają się nawet delfiny zwabiane zamieszkującymi wody zatoki rybami.

Relaks

Plaża Sidi Mahres

Na północy pomiędzy Półwyspem Flamingów, a przylądkiem Sisi Mahres z biało-czerwoną latarnią, rozciąga się zachwycająca plaża z drobnym białym piaskiem.

Uwaga! Zamieszczone tutaj opisy wycieczek lokalnych są podane wyłącznie informacyjnie i nie stanowią oferty handlowej. Listę dostępnych wycieczek lokalnych do sprzedaży w Polsce oraz aktualne ceny można znaleźć w serwisie internetowym pod adresem ***R.pl/wycieczki-fakultatywne****, Call Center, Oddziałach oraz punktach agencyjnych. Natomiast pełny wykaz dostępnych atrakcji lokalnych oferowanych na miejscu wraz z ich cenami jest dostępnych u naszych rezydentów.*









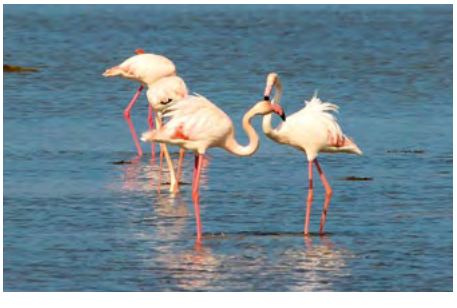



Tunezja Djerba

Royal Garden Palace – Midoun

Kategoria lokalna: *****

Wysokiej klasy obiekt przeznaczony dla najbardziej wymagających Klientów. Piękne i eleganckie pokoje, zadbany zielony ogród oraz liczne rozrywki organizowane przez hotel zapewnią wspaniałe wakacje!

All Inclusive | Przy plaży | Royal | Dla rodzin









Położenie

Ekskluzywny hotel położony w otoczeniu rozległego ogrodu palmowego w spokojnej strefie turystycznej na południu wyspy Djerba. Najbliższe sklepy, bary i restauracje dostępne są w miejscowości Midoun oddalonej od obiektu o ok. 6 km. Odległość od głównej miejscowości na wyspie - Houmt Souk to ok. 18 km, a od lotniska Djerba - Zarzis ok. 25 km. Zaraz przy hotelu znajduje się 27-dołkowe pole golfowe, a park wodny Le Pirate ok. 3 km od hotelu. **Uwaga!** Cena nie obejmuje lokalnego podatku turystycznego w wysokości 3 TND/osoba/dzień. Maksymalna wysokość podatku turystycznego liczona jest dla 7 kolejnych dób hotelowych nawet w przypadku dłuższego pobytu. Osoby poniżej 12 roku życia są zwolnione z obowiązku płacenia podatku turystycznego. Podatek jest obligatoryjny i płatny bezpośrednio w recepcji, przed zakwaterowaniem Klientów w hotelu.

Plaża

Obiekt zlokalizowany w odległości ok. 150 metrów od szerokiej i piaszczystej plaży (przejście przez promenadę). Parasole i leżaki na plaży – bezpłatne.

Do dyspozycji gości

Całodobowa recepcja, lobby, restauracja główna, 3 restauracje a la carte (czynne w wysokim sezonie); 4 bary: lobby, piano bar, przy basenie, na plaży oraz kawiarnia arabska. Basen główny o powierzchni 2000 m^2, brodzik dla dzieci. Parasole i leżaki przy basenach - bezpłatne. Płatne: sklepy pamiątkowe, centrum spa (zabiegi kosmetyczne), fryzjer, sala konferencyjna oraz sala gier.

Pokoje

Obiekt dysponuje 288 przestronnymi pokojami. W naszej ofercie pokoje standardowe (ok. 35 m^2) z łazienką z suszarką do włosów oraz oddzielną toaletą. Wszystkie wyposażone także w sterowaną centralnie klimatyzację/ogrzewanie (czynna w wysokim sezonie), TV-sat, telefon, bezpłatny sejf, mini lodówkę oraz balkon lub taras. Dostępne również pokoje superior (ok. 50 m^2 z wydzieloną częścią wypoczynkową ze stolikiem kawowym oraz fotelami).

Wyżywienie

All Inclusive: śniadania, lunche oraz kolacje w formie bufetu. Napoje niealkoholowe oraz lokalne alkohole dostępne w barach na terenie hotelu w godzinach 10:00 – 1:00. Raz na pobyt możliwość skorzystania z kolacji w jednej z restauracji a la carte (wymagana wcześniejsza rezerwacja oraz długie spodnie). W ciągu dnia przerwa kawowa (kawa i ciastka).

Program sportowy i animacyjny

Dzienne i wieczorne animacje dla dorosłych i dla dzieci kilka razy w tygodniu. Bezpłatna siłownia, 4 korty tenisowe (sprzęt za kaucją), aerobik, gimnastyka wodna, siatkówka, tenis stołowy, petanque i rzutki, a w sezonie także sporty wodne (organizowane w zależności od warunków pogodowych). Za dodatkową opłatą bilard.

Internet

Bezpłatny internet Wi-Fi dostępny w lobby.

www.royalgarden.com.tn

7 dni | 14 dni **Długość pobytu: 7 lub 14 dni**

Wyloty w:

Podane ceny są pełnymi cenami „od" dla imprezy rozpoczynającej się w miesiącu wskazanym w tabeli i wylotu/wyjazdu z Warszawy. Dostępność miejsc w cenach promocyjnych jest ograniczona. Aktualne ceny, dopłaty, wyloty/wyjazdy z innych miast, możliwe długości pobytu, dni wylotu z poszczególnych lotnisk, typy pokoi, dopłaty i usługi do sprawdzenia w punktach sprzedaży lub na R.pl

Sprawdź ceny i terminy na: R.pl

CENA OD
0000 zł

Tunezja | Djerba

Sentido Palm Azur (ex. Club Palm Azur) – Midoun ☀☀☀☀+

Kategoria lokalna: ****

Jeden z lepszych hoteli w naszej ofercie z bogatym zapleczem rekreacyjno-sportowym oraz aqua parkiem, który świetnie się sprawdzi jako propozycja dla osób aktywnych oraz rodzin z dziećmi. Nowoczesne i wygodne pokoje, a także bezpośrednie położenie przy plaży to dodatkowe atuty obiektu.

All Inclusive | **Przy plaży** | **Dla rodzin** | **Aquapark**









Położenie

Hotel położony na południu wyspy Djerba, w nadmorskiej i spokojnej strefie hotelowej. Druga największa miejscowość na wyspie, Midoun, znajduje się ok. 6 km od hotelu, główna miejscowość – Houmt Souk ok. 23 km od hotelu a lotnisko Djerba - Zarzis ok. 30 km. **Uwaga!** Cena nie obejmuje lokalnego podatku turystycznego w wysokości 3 TND/osoba/dzień. Maksymalna wysokość podatku turystycznego liczona jest dla 7 kolejnych dób hotelowych nawet w przypadku dłuższego pobytu. Osoby poniżej 12 roku życia są zwolnione z obowiązku płacenia podatku turystycznego. Podatek jest obligatoryjny i płatny bezpośrednio w recepcji, przed zakwaterowaniem Klientów w hotelu.

Plaża

Obiekt położony bezpośrednio przy długiej piaszczystej plaży. Leżaki i parasole dostępne bezpłatnie na wydzielonej hotelowej części.

Do dyspozycji gości

Całodobowa recepcja, lobby, 2 duże zewnętrzne baseny ze słodką wodą, brodzik dla dzieci, Aqua Park z 5-cioma zjeżdżalniami. Leżaki, parasole oraz ręczniki kąpielowe przy basenach – bezpłatnie. Restauracja główna z tarasem, 2 restauracje a la carte (czynne od czerwca do października), lounge bar, bar w lobby, snack bar przy plaży (czynny w okresie letnim) oraz bar przy basenie (czynny w okresie letnim). Dla dzieci plac oraz pokój zabaw. Ponadto płatne: sklep z pamiątkami, fryzjer oraz centrum spa.

Pokoje

Hotel dysponuje ponad 390 komfortowo urządzonymi pokojami, z których każdy posiada balkon lub taras. Pokoje standardowe wyposażone są w centralnie sterowaną klimatyzację/ogrzewanie (czynna w wysokim sezonie), TV-sat, mini lodówkę, telefon, łazienkę (wanna z prysznicem, wc i suszarką do włosów) oraz sejf.

Wyżywienie

All Inclusive: śniadania, lunche oraz kolacje w formie bufetu. Napoje niealkoholowe oraz lokalne alkohole dostępne w barach na terenie hotelu w godzinach 10:00 – 1:00. Raz na pobyt kolacja w jednej z restauracji a la carte (wymagana wcześniejsza rezerwacja). W ciągu dnia przerwa kawowa (kawa i ciastka).

Program sportowy i animacyjny

Bogaty program animacyjny dla dzieci i dorosłych w ciągu dnia i wieczorem (w tym zajęcia sportowe, pokazy wieczorne, muzyka na żywo i inne). Do dyspozycji gości 3 korty tenisowe (wypożyczenie sprzętu za kaucją), wielofunkcyjne boisko sportowe, siłownia, tenis stołowy, mini golf, siatkówka plażowa (w asyście animatorów), a w sezonie 1 wstępna lekcja nurkowania w basenie, kajaki i rowery wodne, windsurfing (sporty wodne organizowane w zależności od warunków pogodowych). Za dodatkową opłatą bilard oraz lekcje tańca.

Internet

Bezpłatny internet Wi-Fi dostępny na terenie całego hotelu.
www.sentidohotels.com/en/hotels/sentido-palm-azur

7 dni | 14 dni **Długość pobytu: 7 lub 14 dni**

Wyloty w:

Podane ceny są pełnymi cenami „od" dla imprezy rozpoczynającej się w miesiącu wskazanym w tabeli i wylotu/wyjazdu z Warszawy. Dostępność miejsc w cenach promocyjnych jest ograniczona. Aktualne ceny, dopłaty, wyloty/wyjazdy z innych miast, możliwe długości pobytu, dni wylotu z poszczególnych lotnisk, typy pokoi, dopłaty i usługi do sprawdzenia w punktach sprzedaży lub na R.pl

Sprawdź ceny i terminy na: R.pl

CENA OD
0000 zł

Tunezja Djerba

Sun Connect Aqua Resort – Midoun ☀☀☀☀

Kategoria lokalna: ****

Dobry, czterogwiazdkowy hotel, który przyciąga różnorodnością animacji, a także znakomitym wyżywieniem. All inclusive w najlepszym wydaniu! Hotel świetnie się sprawdzi dla rodzin jak i osób lubiących aktywny wypoczynek.

All Inclusive | Fit & Fun | Aquapark



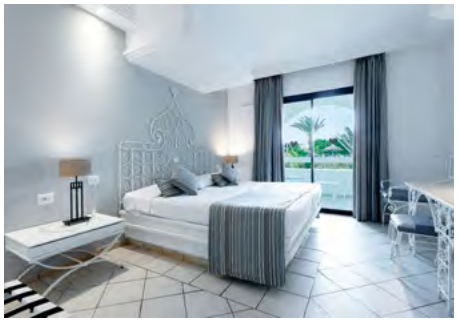





Położenie

Hotel położony w Midoun, w nadmorskim i spokojnym kurorcie turystycznym. Najbliższe sklepy, bary i restauracji w centrum miejscowości Midoun oddalonej od obiektu o ok. 6 km. Odległość od głównej miejscowości oraz stolicy wyspy, Houmt Souk to ok. 18 km, a od lotniska Djerba - Zarzis ok. 25 km. Około 800 metrów od hotelu znajduje się 27-dołkowe pole golfowe, a park wodny Le Pirate tuż przy hotelu. **Uwaga!** Cena nie obejmuje lokalnego podatku turystycznego w wysokości 3 TND/osoba/dzień. Maksymalna wysokość podatku turystycznego liczona jest dla 7 kolejnych dób hotelowych nawet w przypadku dłuższego pobytu. Osoby poniżej 12 roku życia są zwolnione z obowiązku płacenia podatku turystycznego. Podatek jest obligatoryjny i płatny bezpośrednio w recepcji, przed zakwaterowaniem Klientów w hotelu.

Plaża

Obiekt zlokalizowany w odległości ok. 300 metrów od szerokiej i piaszczystej plaży (przejście przez promenadę). Parasole i leżaki dostępne na plaży (wymagany depozyt).

Do dyspozycji gości

Hotel przeszedł częściową renowację na przełomie 2014 i 2015 roku. Całodobowa recepcja, lobby, zewnętrzny basen ze słodką wodą z brodzikiem dla dzieci, podgrzewany kryty basen (w centrum spa). Leżaki, parasole oraz ręczniki kąpielowe przy basenach – bezpłatnie. Restauracja główna, restauracja a la carte, 3 bary i kawiarnia mauretańska. Dla dzieci klub zabaw Lollo & Bernie. Ponadto płatne: pralnia, wypożyczalnia samochodów oraz centrum spa z krytym basen, sauną zwykła i turecką oraz zabiegami.

Pokoje

Hotel dysponuje 262 pokojami standardowymi o powierzchni ok. 30 m^2. Pokoje wyposażone są w centralnie sterowaną klimatyzację (czynna od połowy czerwca do połowy września), balkon lub taras, TV-sat, mini lodówkę, telefon, łazienkę (wanna z prysznicem, wc i suszarką do włosów) oraz sejf. Dostępne łóżeczka dla dzieci do 2 lat za opłatą 7 TND/dzień (płatne w recepcji).

Wyżywienie

All Inclusive: śniadania, lunche oraz kolacje w formie bufetu w restauracji głównej. Napoje niealkoholowe oraz alkohole dostępne w barach na terenie hotelu w godzinach 9:00 – 24:00. Raz na pobyt możliwość skorzystania z kolacji w restauracji a la carte (wymagana wcześniejsza rezerwacja).

Program sportowy i animacyjny

Program animacyjny dla dzieci i dorosłych w ciągu dnia i wieczorem (zajęcia sportowe, gry zespołowe, wieczorne, muzyka na żywo). Do dyspozycji gości 4 korty tenisowe (wypożyczenie sprzętu za kaucją), tenis stołowy. Klienci mogą bezpłatne korzystać z aquaparku znajdującego się przy hotelu (napoje i posiłki w aquaparku płatne).

Internet

Bezpłatny internet Wi-Fi dostępny w recepcji.
www.sunconnectresorts.com

7 dni | 14 dni **Długość pobytu: 7 lub 14 dni**

Wyloty w:

Podane ceny są pełnymi cenami „od" dla imprezy rozpoczynającej się w miesiącu wskazanym w tabeli i wylotu/wyjazdu z Warszawy. Dostępność miejsc w cenach promocyjnych jest ograniczona. Aktualne ceny, dopłaty, wyloty/wyjazdy z innych miast, możliwe długości pobytu, dni wylotu z poszczególnych lotnisk, typy pokoi, dopłaty i usługi do sprawdzenia w punktach sprzedaży lub na R.pl

Sprawdź ceny i terminy na: R.pl

CENA OD
0000 zł

Tunezja | Djerba

Vincci Djerba Resort – Midoun ☀☀☀☀

Kategoria lokalna: ****

Dobrej klasy, zadbany hotel z ładnymi pokojami, świetnym wyżywieniem, ciekawymi animacjami oraz przyjemną strefą basenowo - rekreacyjną otoczoną rozległym ogrodem palmowym to opcja idealna dla leniuchów i aktywnych, rodzin i par.

All Inclusive **Fit & Fun**









Położenie

Hotel położony w strefie turystycznej na południu wyspy Djerba. Najbliższe sklepy, bary i restauracje dostępne są w miejscowości Midoun oddalonej od obiektu o ok. 3 km. Odległość od głównej miejscowości na wyspie, Houmt Souk, to ok. 15 km, a od lotniska Djerba - Zarzis ok. 25 km. W niedalekiej odległości od hotelu znajduje się park wodny Le Pirate, 27-dołkowe pole golfowe, kasyno i kręgielnia, ośrodek jazdy konnej oraz centrum sportów wodnych. **Uwaga!** Cena nie obejmuje lokalnego podatku turystycznego w wysokości 3 TND/osoba/dzień. Maksymalna wysokość podatku turystycznego liczona jest dla 7 kolejnych dób hotelowych nawet w przypadku dłuższego pobytu. Osoby poniżej 12 roku życia są zwolnione z obowiązku płacenia podatku turystycznego. Podatek jest obligatoryjny i płatny bezpośrednio w recepcji, przed zakwaterowaniem Klientów w hotelu.

Plaża

Obiekt położony w odległości ok. 400 metrów od piaszczystej plaży z łagodnym zejściem do morza. Leżaki i parasole bezpłatne na wydzielonej hotelowej części, ręczniki kąpielowe dostępne po uiszczeniu kaucji. Bezpłatny hotelowy transfer na plażę kursuje co 30 minut (w sezonie).

Do dyspozycji gości

Obiekt został otworzony w 2002 roku. Całodobowa recepcja, lobby, windy, kantor, zewnętrzne baseny o powierzchni ok. 2000 m^2 ze słodką wodą, brodzik dla dzieci, kryty basen. Leżaki oraz parasole przy basenach – bezpłatne, ręczniki kąpielowe za kaucją. Restauracja główna, restauracja a la carte, restauracja barbeque, 5 barów, kawiarnia mauretańska. Ponadto płatne: sklep z pamiątkami, sala konferencyjna, pralnia, wypożyczalnia samochodów, fryzjer oraz centrum spa.

Pokoje

W ofercie pokoje standardowe o powierzchni ok. 32 m^2 wyposażone w centralnie sterowaną klimatyzację, balkon lub taras, TV-sat, mini-bar (na zamówienie, płatny), telefon, łazienkę (z wc i suszarką do włosów) oraz sejf (płatny).

Wyżywienie

All Inclusive: śniadania (7:00-10:00), lunche 12:30-14:30) oraz kolacje (19:00-21:30) w formie bufetu w restauracji głównej. Napoje niealkoholowe oraz lokalne alkohole dostępne w barach na terenie hotelu w godzinach 8:00 – 24:00. Raz na pobyt możliwość skorzystania z restauracji a la carte (wymagana rezerwacja).

Program sportowy i animacyjny

Program animacyjny dla dzieci i dorosłych w ciągu dnia i wieczorem. Do dyspozycji gości pozostają 3 korty tenisowe (sprzęt płatny), wielofunkcyjne boisko, siłownia, tenis stołowy, mini golf oraz miniklub dla dzieci. Za dodatkową opłatą bilard. W hotelu znajduje się również dyskoteka La Bomba (napoje płatne).

Internet

Bezpłatny internet Wi-Fi dostępny w lobby.

www.vinccihoteles.com

7 dni | 14 dni **Długość pobytu: 7 lub 14 dni**

Wyloty w:

Podane ceny są pełnymi cenami „od" dla imprezy rozpoczynającej się w miesiącu wskazanym w tabeli i wylotu/wyjazdu z Warszawy. Dostępność miejsc w cenach promocyjnych jest ograniczona. Aktualne ceny, dopłaty, wyloty/wyjazdy z innych miast, możliwe długości pobytu, dni wylotu z poszczególnych lotnisk, typy pokoi, dopłaty i usługi do sprawdzenia w punktach sprzedaży lub na R.pl

Sprawdź ceny i terminy na: R.pl

CENA OD
0000 zł

Tunezja | Djerba

Vincci Helios Beach – Midoun ☀☀☀☀

Kategoria lokalna: ****

Dobrej klasy hotel dbający o najmniejsze szczegóły. Rozbudowana infrastruktura hotelu i liczne udogodnienia umilą spędzony tu czas.

All Inclusive | Przy plaży



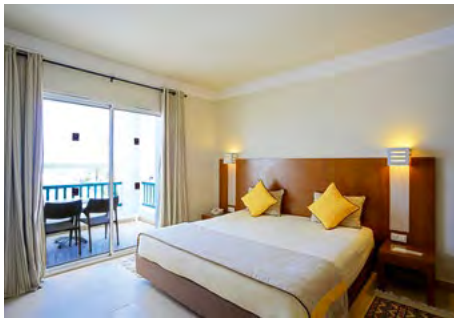





Położenie

Obiekt zlokalizowany w rozległym ogrodzie w nadmorskiej i spokojnej miejscowości turystycznej. Kilka sklepów znajduje się w niedalekiej odległości hotelu. Większy wybór sklepów, barów i restauracji dostępne są w centrum miejscowości Midoun położonej ok. 15 km od hotelu. Lotniska Djerba – Zarzis znajduje się ok. 30 km od obiektu. **Uwaga!** Cena nie obejmuje lokalnego podatku turystycznego w wysokości 3 TND/osoba/dzień. Maksymalna wysokość podatku turystycznego liczona jest dla 7 kolejnych dób hotelowych nawet w przypadku dłuższego pobytu. Osoby poniżej 12 roku życia są zwolnione z obowiązku płacenia podatku turystycznego. Podatek jest obligatoryjny i płatny bezpośrednio w recepcji, przed zakwaterowaniem Klientów w hotelu.

Plaża

Obiekt zlokalizowany bezpośrednio przy szerokiej i piaszczystej publicznej plaży. Parasole i leżaki dostępne na plaży - bezpłatne; dostępny serwis ręczników plażowych (wymagany depozyt).

Do dyspozycji gości

Całodobowa recepcja z przestronnym lobby, kantor, winda, zewnętrzny basen ze słodką wodą, brodzik dla dzieci, leżaki i parasole kąpielowe – bezpłatnie, dostępny serwis ręczników plażowych (wymagany depozyt). Goście mogą korzystać z restauracji głównej oraz 3 barów. Dla dzieci plac zabaw oraz miniklub. Ponadto dodatkowo płatne: spa (sauna, masaże), sklepy z pamiątkami, pralnia, sejf oraz fryzjer.

Pokoje

Pokoje standardowe dla max. 3 osób o powierzchni ok. 35 m^2 wyposażone są w łazienkę (wanna lub prysznic, wc i suszarka do włosów), klimatyzację (czynna od połowy czerwca do połowy września), TV-sat, telefon oraz sejf (dodatkowo płatny ok. 2 TND/dzień). Każdy pokój posiada balkon lub taras.

Wyżywienie

All Inclusive: śniadanie, obiad i kolacja w formie bufetu w restauracji głównej. Napoje bezalkoholowe i lokalne napoje alkoholowe w barach (serwowane w godzinach 10:00-23:00).

Program sportowy i animacyjny

Hotel prowadzi animacje dla dzieci i dorosłych w ciągu dnia i wieczorem. Klienci mogą korzystać z 3 kortów tenisowych (oświetlenie oraz sprzęt za kaucją), tenisa stołowego, minigolfa oraz siłowni. Na terenie hotelu znajduje się również dyskoteka (napoje płatne).

Internet

Bezpłatny Internet Wi-Fi w ogólnodostępnych częściach hotelu.
www.vinccihoteles.com

7 dni | 14 dni **Długość pobytu: 7 lub 14 dni**

Wyloty w:

Podane ceny są pełnymi cenami „od" dla imprezy rozpoczynającej się w miesiącu wskazanym w tabeli i wylotu/wyjazdu z Warszawy. Dostępność miejsc w cenach promocyjnych jest ograniczona. Aktualne ceny, dopłaty, wyloty/wyjazdy z innych miast, możliwe długości pobytu, dni wylotu z poszczególnych lotnisk, typy pokoi, dopłaty i usługi do sprawdzenia w punktach sprzedaży lub na R.pl

Sprawdź ceny i terminy na: R.pl

CENA OD
0000 zł

Tunezja | Djerba

Calimera Yati Beach – Midoun ☀☀☀☀

Kategoria lokalna: ****

Lubiany przez Klientów hotel o dobrym standardzie, położony przy pięknej piaszczystej plaży. Spokojna okolica zapewni wakacje pełne relaksu.

All Inclusive | **Przy plaży** | **Aquapark**



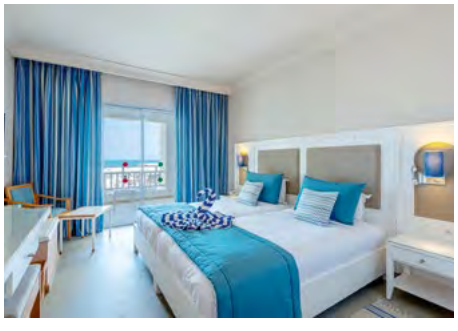





Położenie

Hotel znajduje się w Midoun - nadmorskim i spokojnym kurorcie turystycznym. Najbliższe sklepy, bary i restauracji dostępne są w centrum miejscowości Midoun oddalonej od obiektu o ok. 6 km. Odległość od głównej miejscowości oraz stolicy wyspy, Houmt Souk, to ok. 25 km, a od lotniska Djerba - Zarzis ok. 30 km. **Uwaga!** Cena nie obejmuje lokalnego podatku turystycznego w wysokości 3 TND/osoba/dzień. Maksymalna wysokość podatku turystycznego liczona jest dla 7 kolejnych dób hotelowych nawet w przypadku dłuższego pobytu. Osoby poniżej 12 roku życia są zwolnione z obowiązku płacenia podatku turystycznego. Podatek jest obligatoryjny i płatny bezpośrednio w recepcji, przed zakwaterowaniem Klientów w hotelu.

Plaża

Obiekt zlokalizowany bezpośrednio przy szerokiej i piaszczystej plaży. Parasole i leżaki dostępne na plaży bezpłatnie; dostępny serwis ręczników plażowych (wymagany depozyt).

Do dyspozycji gości

Całodobowa recepcja, lobby, kantor, winda, 3 zewnętrzne baseny ze słodką wodą (w tym jeden ze zjeżdżalniami), brodzik dla dzieci, leżaki i parasole kąpielowe przy basenach – bezpłatnie, dostępny serwis ręczników plażowych (wymagany depozyt). Goście mogą korzystać z restauracji głównej, 2 restauracji a la carte oraz 5 barów. Na terenie hotelu znajduje się dyskoteka (wejście po g. 24:00 oraz napoje płatne). Ponadto płatne: centrum spa z jacuzzi (bezpłatnie i w wyznaczonych godzinach sauna, cennik dostępny w hotelu), sejf w recepcji oraz fryzjer.

Pokoje

Pokoje standardowe o powierzchni ok. 30 m^2 wyposażone są w klimatyzację (czynna od połowy czerwca do połowy września), TV-sat, mini lodówkę, telefon, łazienkę (wanna z prysznicem, wc i suszarką do włosów) oraz sejf. Dostępne bezpłatne łóżeczka dla dzieci poniżej 2 roku (dostępne w recepcji w ramach dostępności).

Wyżywienie

All Inclusive: śniadania, późne śniadania, lunche oraz kolacje w formie bufetu w restauracji głównej. Napoje niealkoholowe oraz alkohole dostępne w barach na terenie hotelu w godzinach 10:00 – 24:00. W ciągu dnia w wyznaczonych godzinach przekąski przy basenie oraz przerwa kawowa. 1x na pobyt możliwość skorzystania z kolacji w restauracji a la carte (wymagana rezerwacja).

Program sportowy i animacyjny

Bogaty program animacyjny dla dzieci i dorosłych w ciągu dnia i wieczorem (w tym zajęcia sportowe, gry zespołowe, pokazy wieczorne, muzyka na żywo i inne). Dla dzieci i młodzieży: plac zabaw oraz mini club. Za opłatą: sporty wodne na plaży, wypożyczalnia rowerów, 4 korty tenisowe (wypożyczenie sprzętu za kaucją) oraz bilard.

Internet

Dodatkowo płatny punkt internetowy w lobby.

www.calimera.com

7 dni | 14 dni **Długość pobytu: 7 lub 14 dni**

Wyloty w:

Podane ceny są pełnymi cenami „od" dla imprezy rozpoczynającej się w miesiącu wskazanym w tabeli i wylotu/wyjazdu z Warszawy. Dostępność miejsc w cenach promocyjnych jest ograniczona. Aktualne ceny, dopłaty, wyloty/wyjazdy z innych miast, możliwe długości pobytu, dni wylotu z poszczególnych lotnisk, typy pokoi, dopłaty i usługi do sprawdzenia w punktach sprzedaży lub na R.pl

Sprawdź ceny i terminy na: R.pl

CENA OD
0000 zł

Tunezja Djerba

Djerba Castille – Midoun ☀☀☀☀

Kategoria lokalna: ****

Dobra lokalizacja, piękne plaże i spokojna okolica, czynią z tego miejsca dobry wariant wyjazdowy na rodzinne wakacje.

All Inclusive | Przy plaży



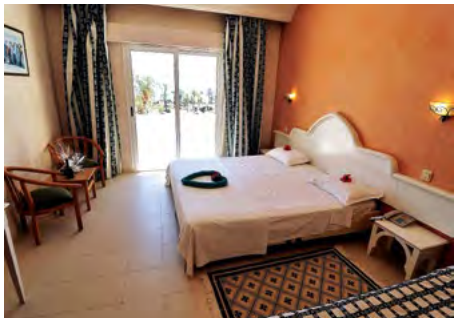

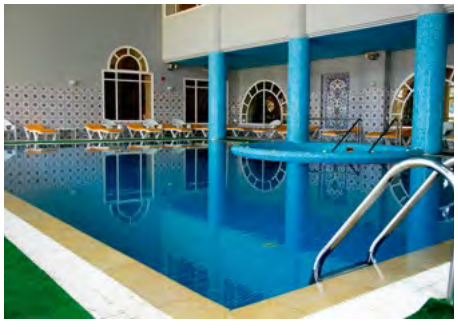



Położenie

Hotel Djerba Castille zlokalizowany jest w spokojnej okolicy ok. 26 km od stolicy Houmt Souk oraz ok. 25 km od międzynarodowego lotniska Djerba-Zarzis. Najbliższe bary, sklepy i restauracje znajdują się w odległości ok. 7 km od hotelu, w miejscowości Midoun. Ok. 150 m od hotelu znajduje się przystanek autobusowy. **Uwaga!** Cena nie obejmuje lokalnego podatku turystycznego w wysokości 3 TND/osoba/dzień. Maksymalna wysokość podatku turystycznego liczona jest dla 7 kolejnych dób hotelowych nawet w przypadku dłuższego pobytu. Osoby poniżej 12 roku życia są zwolnione z obowiązku płacenia podatku turystycznego. Podatek jest obligatoryjny i płatny bezpośrednio w recepcji, przed zakwaterowaniem Klientów w hotelu.

Plaża

Plaża o łagodnym zejściu do morza znajduje się tuż przy hotelu. Leżaki i parasole na plaży bezpłatne, ręczniki płatne 10 TND/os.

Do dyspozycji gości

Całodobowa recepcja z lobby, windy, sejf w recepcji (płatny ok. 20 TND/tydzień), 1 duży zewnętrzny basen, zjeżdżalnia dla dzieci (do 12 roku życia), 2 brodziki dla dzieci (o głębokości 30 cm i 50 cm), leżaki i parasole bezpłatne, ręczniki płatne 10 TND/os., restauracja główna, bar główny, kawiarnia mauretańska (dodatkowo płatna). Za dodatkową opłatą SPA, klub fitness, hammam, sauna, jacuzzi, masaże.

Pokoje

Hotel oferuje 280 przestronnych pokoi wyposażonych w klimatyzację (czynna lipiec – sierpień), łazienkę (wc, wanna lub prysznic, suszarka do włosów), telefon, TV (pilot dostępny w recepcji po uiszczeniu kaucji 10 TND), mini bar na zapytanie i dodatkowo płatny. Łóżeczka dla dzieci do 2 lat bezpłatne. Pokoje nie posiadają balkonu.

Wyżywienie

All Inclusive: śniadanie (7:30-9:30), obiad (12:30-14:30), kolacja (19:30-21:30) w formie bufetu w restauracji głównej. Oferowane są napoje bezalkoholowe oraz lokalne alkohole do posiłków oraz w wyznaczonych barach (w godzinach 10:00-23:00), a także popołudniowa kawa i herbata w wyznaczonym miejscu w hotelu (16:00-17:00).

Program sportowy i animacyjny

Wieczorne i dzienne animacje, a także plac zabaw dla dzieci, dyskoteka (napoje płatne), 3 korty tenisowe (oświetlenie dodatkowo płatne, sprzęt za kaucją), tenis stołowy (rakietki za kaucją 10 TND), łucznictwo, mini golf, bule, koszykówka, siatkówka plażowa.

Internet

Darmowe Wifi w recepcji.

7 dni | 14 dni **Długość pobytu: 7 lub 14 dni**

Wyloty w: czwartki

Podane ceny są pełnymi cenami „od" dla imprezy rozpoczynającej się w miesiącu wskazanym w tabeli i wylotu/wyjazdu z Warszawy. Dostępność miejsc w cenach promocyjnych jest ograniczona. Aktualne ceny, dopłaty, wyloty/wyjazdy z innych miast, możliwe długości pobytu, dni wylotu z poszczególnych lotnisk, typy pokoi, dopłaty i usługi do sprawdzenia w punktach sprzedaży lub na R.pl

Sprawdź ceny i terminy na: R.pl

CENA OD
0000 zł

Tunezja | Djerba

Venice Beach – Houmt Souk ☀☀☀+

Kategoria lokalna: ***

Skromny, ale zadbany hotel w niewygórowanej cenie, który zapewni wszystkie niezbędne atrakcje oraz pełnię wyżywienia all inclusive.

All Inclusive



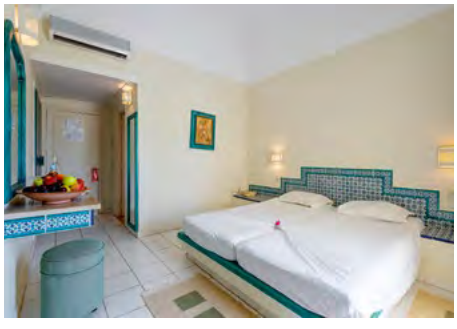





Położenie

Hotel zlokalizowany na malowniczej wyspie Djerba w nadmorskiej strefie hotelowej w odległość ok. 18 km od głównej miejscowości Houmt Souk, gdzie znajdują się sklepy, bary i restauracje, a także tradycyjny bazar arabski. Do lotniska Djerba - Zarzis ok. 18 km. **Uwaga!** Cena nie obejmuje lokalnego podatku turystycznego w wysokości 2 TND/osoba/dzień. Maksymalna wysokość podatku turystycznego liczona jest dla 7 kolejnych dób hotelowych nawet w przypadku dłuższego pobytu. Osoby poniżej 12 roku życia są zwolnione z obowiązku płacenia podatku turystycznego. Podatek jest obligatoryjny i płatny bezpośrednio w recepcji, przed zakwaterowaniem Klientów w hotelu.

Plaża

Piaszczysta plaża znajduje się ok. 200 metrów od hotelu (przejście przez ulicę). Leżaki i parasole dodatkowo płatne.

Do dyspozycji gości

Obiekt składa się z 2 dwupiętrowych budynków. Do dyspozycji gości pozostaje całodobowa recepcja, lobby, kantor wymiany walut, restauracja główna z tarasem, bar w lobby, bar przy basenie (czynny w okresie wakacyjnym), kawiarnia mauretańska (dodatkowo płatna), ogród z tarasem słonecznym, 2 zewnętrzne baseny ze słodką wodą, brodzik dla dzieci, leżaki i parasole przy basenie – bezpłatne (wymagany depozyt), basen kryty, klub dla dzieci, siłownia. Ponadto za dodatkową opłatą: centrum spa (sauna, masaże), sklep z pamiątkami oraz fryzjer.

Pokoje

Hotel posiada 159 skromnie urządzonych pokoi z centralnie sterowaną klimatyzacją/ogrzewaniem, TV-sat, telefonem, łazienką z wc i prysznicem lub wanną, suszarką do włosów, balkonem lub tarasem. Na życzenie hotel zapewnia bezpłatnie łóżeczko dla dziecka do 2 lat. Pokoje posiadają widok na basen lub ogród.

Wyżywienie

All Inclusive: posiłki w formie bufetu (kuchnia lokalna i międzynarodowa) - śniadania (06:30-10:00), lunche (12:30-14:00) oraz kolacje. Napoje niealkoholowe oraz lokalne alkohole dostępne w barach na terenie hotelu w godzinach 10:00 – 23:00 (woda, soki rozcieńczane, lokalne wino i piwo, boukha; likiery i butelkowane napoje płatne).

Program sportowy i animacyjny

Hotel prowadzi animacje dla dzieci i dorosłych w ciągu dnia i wieczorami (pokazy, muzyka na żywo, zajęcia sportowe), a także gry i zabawy dla dzieci w mini klubie (organizowane w okresie wakacyjnym). Dostęp do 2 kortów tenisowych (wymagana wcześniejsza rezerwacja, sprzęt wymaga uiszczenia kaucji) oraz wielofunkcyjnego boiska. Za dodatkową opłatą bilard i lekcje tańca (wymagana wcześniejsza rezerwacja).

Internet

Bezpłatny internet Wi-Fi w lobby.

www.venicebeachdjerba.com.tn

7 dni | 14 dni **Długość pobytu: 7 lub 14 dni**

Wyloty w: czwartki

Podane ceny są pełnymi cenami „od" dla imprezy rozpoczynającej się w miesiącu wskazanym w tabeli i wylotu/wyjazdu z Warszawy. Dostępność miejsc w cenach promocyjnych jest ograniczona. Aktualne ceny, dopłaty, wyloty/wyjazdy z innych miast, możliwe długości pobytu, dni wylotu z poszczególnych lotnisk, typy pokoi, dopłaty i usługi do sprawdzenia w punktach sprzedaży lub na R.pl

Sprawdź ceny i terminy na: R.pl

CENA OD
0000 zł

Tunezja Djerba

Miramar Petit Palais – Midun ☀☀☀+

Kategoria lokalna: ***

Podstawowy i skromny, aczkolwiem klimatyczny hotel trzygwiazdkowy skierowany dla osób dysponujących skromniejszym budżetem. Polecamy głównie parom.

All Inclusive









Położenie

Trzygwiazdkowy kameralny hotel zaprojektowany w stylu mauretańskim znajduje się w nadmorskiej strefie hotelowej w odległość ok. 5 km od centrum miejscowości Midoun, gdzie znajdują się sklepy, bary i restauracje, a także wiele innych atrakcji oraz ok. 15 km od stolicy wyspy – Houmt Souk z tradycyjnym arabskim targowiskiem. Do lotniska Djerba - Zarzis ok. 25 km. **Uwaga!** Cena nie obejmuje lokalnego podatku turystycznego w wysokości 3 TND/osoba/dzień. Maksymalna wysokość podatku turystycznego liczona jest dla 7 kolejnych dób hotelowych nawet w przypadku dłuższego pobytu. Osoby poniżej 12 roku życia są zwolnione z obowiązku płacenia podatku turystycznego. Podatek jest obligatoryjny i płatny bezpośrednio w recepcji, przed zakwaterowaniem Klientów w hotelu.

Plaża

Piaszczysta plaża znajduje się w odległości ok. 230 metrów hotelu. Bezpłatne leżaki i parasole.

Do dyspozycji gości

Recepcja z lobby, punkt wymiany walut, zewnętrzny basen ze słodką wodą, brodzik dla dzieci, leżaki i parasole przy basenie – bezpłatne. Restauracja główna, 2 bary, restauracja/bar barbecue. Ponadto za dodatkową opłatą: salon spa i balneoterapii (sauna, hydromasaż, masaże), sklep z pamiątkami, fryzjer, sejf, wypożyczalnia rowerów i samochodów. Hotel akceptuje karty kredytowe.

Pokoje

Hotel dysponuje 140 pokojami różnego typu. Oferujemy skromne pokoje standardowe wyposażone w indywidualnie sterowaną klimatyzacją, TV-sat, telefon, łazienkę z wc i prysznicem lub wanną, balkon lub taras.

Wyżywienie

Śniadania i kolacje lub za opłatą All Inclusive: posiłki w formie bufetu - śniadania (06:00-10:00), lunche (12:30-14:00) oraz kolacje (19:00-21:00). Przekąski w godzinach 16:30 – 17:30. Napoje niealkoholowe oraz lokalne alkohole dostępne w wyznaczonych barach na terenie hotelu w godzinach 10:00 – 24:00.

Program sportowy i animacyjny

Hotel prowadzi dzienne i wieczorne animacje (gry zespołowe np. aerobik, petanque, siatkówka, piłka nożna lub inne, a także pokazy wieczorne). Na terenie hotelu znajduje się wielofunkcyjne boisko sportowe (piłka nożna, siatkówka).

Internet

Bezpłatny internet Wi-Fi w lobby.

www.miramar-petit-palais.com

7 dni | 14 dni **Długość pobytu: 7 lub 14 dni**

Wyloty w: czwartki

Podane ceny są pełnymi cenami „od" dla imprezy rozpoczynającej się w miesiącu wskazanym w tabeli i wylotu/wyjazdu z Warszawy. Dostępność miejsc w cenach promocyjnych jest ograniczona. Aktualne ceny, dopłaty, wyloty/wyjazdy z innych miast, możliwe długości pobytu, dni wylotu z poszczególnych lotnisk, typy pokoi, dopłaty i usługi do sprawdzenia w punktach sprzedaży lub na R.pl

Sprawdź ceny i terminy na: R.pl

CENA OD
0000 zł

Tunezja | Djerba

Dar Djerba Zahra – Midoun

Kategoria lokalna: ***

Przyjemny, chociaż skromny hotel trzygwiazdkowy zlokalizowany przy przepięknej piaszczystej plaży w spokojnej okolicy z udogodnieniami miasta Midoun w zasięgu spaceru. Idealny obiekt dla ludzi lubiących typowe wioski wakacyjne z wieloma atrakcjami za przyzwoitą cenę.

All Inclusive | Przy plaży









Położenie

Trzygwiazdkowy hotel zlokalizowany na malowniczej wyspie Djerba w nadmorskiej strefie hotelowej w odległość ok. 5 km od miejscowości Midoun, gdzie znajdują się sklepy, bary i restauracje, a także wiele innych atrakcji. Do lotniska Djerba - Zarzis ok. 35 km. **Uwaga!** Cena nie obejmuje lokalnego podatku turystycznego w wysokości 2 TND/osoba/dzień. Maksymalna wysokość podatku turystycznego liczona jest dla 7 kolejnych dób hotelowych nawet w przypadku dłuższego pobytu. Osoby poniżej 12 roku życia są zwolnione z obowiązku płacenia podatku turystycznego. Podatek jest obligatoryjny i płatny bezpośrednio w recepcji, przed zakwaterowaniem Klientów w hotelu.

Plaża

Piaszczysta plaża znajduje się bezpośrednio przy hotelu. Leżaki i parasole bezpłatne na wydzielonej części hotelowej.

Do dyspozycji gości

Obiekt składa się z budynku głównego oraz parterowych i jednopiętrowych bungalowów rozlokowanych na rozległym kompleksie hotelowych Dar Djerba Complex. Do dyspozycji gości pozostaje całodobowa recepcja, lobby, punkt wymiany walut, przechowalnia bagażu, restauracja główna, bar główny, bar przy basenie (czynny w okresie wakacyjnym), snack bar, duży zewnętrzny basen ze słodką wodą oraz drugi mniejszy, brodzik dla dzieci, leżaki i parasole przy basenie – bezpłatne, plac zabaw dla dzieci. Ponadto za dodatkową opłatą: salon spa (sauna, łaźnia turecka/parowa, masaże), sklep z pamiątkami.

Pokoje

Pokoje standardowe wyposażone w centralnie sterowaną klimatyzacją/ogrzewaniem (czynna w wysokim sezonie), płaski telewizor, telefon, łazienkę z wc i prysznicem lub wanną, część pokoi posiada balkon lub taras.

Wyżywienie

All Inclusive: posiłki w formie bufetu - śniadania (06:00-10:00), lunche (12:30-14:30) oraz kolacje (19:00-21:00). Przekąski w snach barze w godzinach 15:00 – 17:00. Napoje niealkoholowe oraz lokalne alkohole dostępne w wyznaczonych barach na terenie hotelu w godzinach 10:00 – 23:00 (likiery i butelkowane napoje płatne).

Program sportowy i animacyjny

Hotel prowadzi wieczorne animacje. Za dodatkową opłatą centrum fitness, bilard, tenis stołowy, kort tenisowy, minigolf. Na terenie hotelu znajduje się klub nocny.

Internet

Bezpłatny internet Wi-Fi w częściach ogólnodostępnych.

7 dni | 14 dni **Długość pobytu: 7 lub 14 dni**

Wyloty w: czwartki

Podane ceny są pełnymi cenami „od" dla imprezy rozpoczynającej się w miesiącu wskazanym w tabeli i wylotu/wyjazdu z Warszawy. Dostępność miejsc w cenach promocyjnych jest ograniczona. Aktualne ceny, dopłaty, wyloty/wyjazdy z innych miast, możliwe długości pobytu, dni wylotu z poszczególnych lotnisk, typy pokoi, dopłaty i usługi do sprawdzenia w punktach sprzedaży lub na R.pl

Sprawdź ceny i terminy na: R.pl

CENA OD
0000 zł



→ Wyloty z: Warszawa, Katowice

Maroko
Agadir i Marrakesz





Ten leżący najbliżej Polski, egotyczny kraj przyciąga zdecydowanymi kolorami, pięknym zdobnictwem, bogatymi tkaninami, gorącym rytmem muzyki i nie tylko. Obok kuszących złotych plaż, błękitnego nieba, ufortyfikowanych portów, oaz bujnej roślinności czy majestatycznych gór Atlas, Maroko ma w sobie to „coś", które nie daje o sobie zapomnieć. Zachęcamy do poznania prawdziwego oblicza Maroka.

W regionie

Agadir

Położony nad Atlantykiem, jest największym kurortem Maroka. Niesamowita plaża o szerokości 300 m i długości 8 km i ciepłe wody Atlantyku zachęcają do kąpieli. Liczne kawiarnie i sklepiki wzdłuż nadmorskiej promenady tworzą prawdziwie wakacyjną atmosferę.
W Maroku znajdziemy wiele francuskich wpływów, przez co kraj ten jest niesamowitą mieszanką kultur, a mieszkańcy zaczerpnęli wiele europejskiej powściągliwości. Wpływy francuskie widać również w miejscowej kuchni.

Marrakesz

Jedno z atrakcyjniejszych miast Maroka, słynące z magicznej atmosfery, której symbolem jest plac Dżamaa el Fna – w ciągu dnia na wielu stoiskach można tu kupić bakalie, biżuterię czy świeże owoce. Natomiast wieczorem plac zmienia się w arenę dla zaklinaczy węży, bajarzy, kapel muzycznych, fakirów i komediantów. Warto również odwiedzić medresę Ben Yousefa, suk (targowisko) wraz z otaczającymi go licznymi tajemniczymi uliczkami, ogród Majorelle czy mury obronne miasta zwieńczone masywnymi bramami.

Najbardziej popularnym napojem w Maroku jest słodka zielona herbata serwowana z liśćmi świeżej mięty.

Świadczenia

Cena podstawowa obejmuje: przelot samolotem z opłatą lotniskową, transfery lotnisko - hotel - lotnisko, 7 lub 14 rozpoczętych dób hotelowych, wyżywienie wg opisu zakwaterowania, opiekę polskojęzycznego rezydenta, pakiet ubezpieczeniowy TU Europa (NNW, KL, Assistance i bagaż).

Cena podstawowa nie obejmuje: wycieczek fakultatywnych, posiłków innych niż wymienione w opisie wyżywienia przy każdym z hoteli, napojów do posiłków (nie dotyczy All inclusive) oraz innych wydatków osobistych. Do ceny podstawowej nie jest wliczony koszt podatku turystycznego; dopłata za podatek turystyczny została doliczona do rezerwacji.

Informacje ogólne

Wiza
Każdy podróżny musi mieć paszport ważny przynajmniej 3 miesiące od daty wyjazdu z Maroka. Przy pobytach do 90 dni wiza nie jest wymagana.

Czas
- 1 godzinę w stosunku do czasu polskiego.

Język urzędowy
Arabski, tamazight

Waluta
MAD - dirham marokański który nie jest walutą wymienialną poza Marokiem. Kurs jest ustalany centralnie więc nie ma znaczenia gdzie wymienimy pieniądze. Warto zabrać ze sobą EURO lub dolary. Karty kredytowe są akceptowane w restauracjach i dużych sklepach, bez problemu można używać bankomatów.

Elektryczność
Napięcie 220 V, 50 Hz. Urządzenia z polskimi wtyczkami działają bez problemów.

Telefony
Karty telefoniczne można kupić w sklepach i kioskach w pobliżu publicznych aparatów telefonicznych. Karta za ok. 50 MAD wystarcza na krótką rozmowę międzynarodową. Telefony komórkowe działają prawie w całym Maroku. Rozmowy lokalne są tanie, natomiast zagraniczne - drogie. Koszty połączeń w roamingu polskich sieci komórkowych prosimy sprawdzać przed wyjazdem u operatora.

Sezonowość
Zwykle wysoki sezon turystyczny w Maroku trwa od połowy czerwca do połowy września.

Orientacyjne ceny
Obiad od 40 MAD;
woda 1,5 l - 5 MAD;
piwo 10 MAD w sklepie.

Wyloty
Wyloty z: Katowic, Poznania i Warszawy. Zbiórka na 2 godz. przed planowanym wylotem przy stanowisku Rainbow na lotnisku. Aktualne rozkłady lotów prosimy sprawdzać na: **R.pl/rozklady**

Średnie temperatury

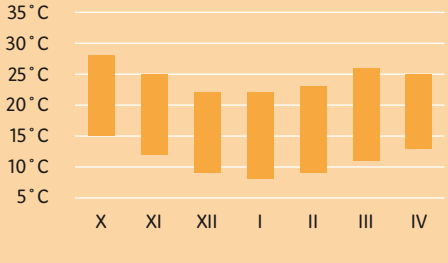


Marrakesz

Maroko
Agadir
Atrakcje i wycieczki lokalne

Sprawdź na: R.pl/wycieczki-fakultatywne

Maroko to kraj magiczny, tajemniczy, słynący z gościnności, urzekający pięknymi krajobrazami. To tutaj można zostać poczęstowanym herbatą na pustyni, spróbować słodkich miodowych ciasteczek czy zagubić się na chwilę w zabytkowej medinie Marrakeszu. Maroko słynie też z cudownych, dzikich plaż gdzie można poczuć się jak na bezludnej wyspie i uciec od zgiełku miast. Każdy znajdzie tu coś dla siebie.

Sylwia Grabowska
Rezydent Rainbow

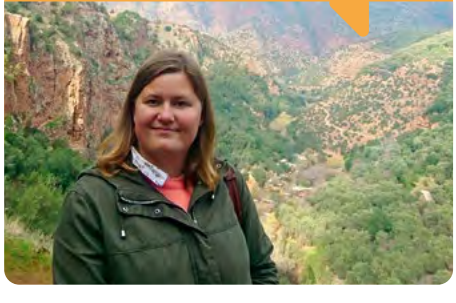

Wycieczki fakultatywne

Królewski Marrakesz
Wyjątkowa wyprawa do dawnej stolicy sułtanów i obecnie najatrakcyjniejszego miasta Maroka. Zwiedzanie historycznej części miasta jak i panoramiczne zwiedzanie Nowego Miasta pozwoli Państwu poczuć jego egzotyczny afrykański charakter i poznać jego najciekawsze zakątki: ogrody Majorelle, meczet Koutoubija (z zewnątrz), Muzeum Dar Si Said oraz jedyny na świecie plac Jemaa el Fna, gdzie spotkać można zaklinaczy węży, akrobatów, wróżbitów. W Marrakeszu zaprosimy Państwa również na obiad do marokańskiej restauracji i na spacer po medinie (starówce). Późnym wieczorem wrócimy do Agadiru. Cena od 249 zł/os.

Dzikie południe - Park Narodowy Souss Massa
Atrakcyjna wycieczka samochodami terenowymi na południe od Agadiru, po regionie Souss-Massa. W programie: zapora wodna Youssef Ben Tachfine w górach Antyatlasu, Park Narodowy Souss Massa, dzikie plaże z grotami rybaków, „mała sahara". Obiad w berberyjskiej gospodzie. A na zakończenie niezapomniana przejażdżka dawną trasą Rajdu Paryż-Dakar. Cena od 239 zł/os.

Rejs z połowem ryb
Relaksujący rejs statkiem po oceanie. Będą Państwo mogli łowić ryby (w okresie letnim prawdopodobne złapanie rekina), opalać się, a nawet kąpać. Uczta ze złowionych ryb zostanie przygotowana przez pokładowego szefa kuchni. Cena od 169 zł/os.


Marrakesz



Safari Bou Jerif (2 dni)
Dwudniowa wyprawa jeepami na południe Maroka. Przejazd na dziką plażę w Legzirze, słynącą z olbrzymich, czerwonych skalnych łuków, czas wolny i obiad na plaży. Wizyta w miasteczku Sidi Ifni (byłej enklawie hiszpańskiej), forcie Legii Cudzoziemskiej oraz polowanie na skorpiony. Niezapomniany nocleg w wyjątkowym miejscu – namiotach berberyjskich nomadów w forcie Bou Jerif! Następnego dnia przejazd u podnóża gór Antyatlasu, pobyt w warownym miasteczku Tiznit, oglądanie zapory wodnej Youssef'a Ben Tachfina. W cenie: nocleg, dwa obiady, kolacja, śniadanie. Cena ok. 1600 MAD/os.

Croco Park
Wycieczka do Parku Krokodyli pod Agadirem. Zgromadzono tam ponad 300 osobników krokodyla znad Nilu. Jest to jeden z największych gatunków krokodyla żyjącego w Afryce. Krokodyle można podziwiać w przepięknej aranżacji nawiązującej do ich naturalnego ekosystemu. Park jest również urzekającym ogrodem botanicznym gdzie rosną rośliny z całego świata. Niezwykłe gatunki roślin egzotycznych zostały podzielone na 4 regiony botaniczne. W Croco Parku można podziwiać również gigantyczne żółwie i iguany. Czas wolny w parku. Cena ok. 180 MAD/os.

Essaouira
Urokliwe biało-niebieskie miasteczko. Położone nad Atlantykiem z przepiękną starówką z XVIII wieku. Miasto artystów, malarzy, rzeźbiarzy, muzyków oraz artystów wykonujących wspaniałe wyroby ze srebra. Wielokrotnie odwiedzane przez Jimmy'ego Hendrixa. W programie spacer po zabytkowej starówce z ufortyfikowanym nabrzeżem la Scala. Obiad we własnym zakresie w czasie wolnym.. Cena ok. 400 MAD/os.

Jazda na wielbłądach
Dwugodzinna wycieczka na wielbłądach w okolicach Agadiru. Atutem wycieczki jest ciekawa trasa przejażdżki biegnąca przez gaje eukaliptusowe wzdłuż doliny rzeki Souss, gdzie przy odrobinie szczęścia można zobaczyć różowe flamingi! Cena ok. 250 MAD/os.

Relaksujący Hammam
Relaksujący i zbawienny dla skóry zabieg pielęgnujący łączący saunę, namydlanie czarnym mydłem oliwkowym, gommage (złuszczanie naskórka) oraz godzinny masaż całego ciała naturalnymi olejkami. Cena ok. 350 MAD/os.

Dla aktywnych

Golf Du Soleil
Luksusowe 5-gwiazdkowe pole golfowe z 36 dołkami. Przebywający tu golfiści mają okazję do gry wśród palm i drzew eukaliptusowych. Oddalone ok. 8 km od turystycznego centrum Agadiru. Ze strefy hotelowej do pola golfowego odjeżdżają minibusy, można tutaj również dotrzeć taksówką.

Zwiedzanie

Medina Coco Polizzi
Medina znajduje się 4 km na południe od Agadiru na drodze do Inezgane. Zaprojektowana na wzór wioski berberyjskiej przez włoskiego architekta urodzonego w Rabacie na wzór berberyjskiej wioski. Została też zbudowana przy użyciu tradycyjnych materiałów i technik. Na jej terenie znajduje się 30 warsztatów rzemieślniczych oferujących turystom swoje wyroby i pamiątki oraz kawiarnia - restauracja.

Przyroda

Oaza spokoju Vallee des Oiseaux
Pospaceruj przy śpiewie ptaków, wśród niezwykłej roślinności... w parku niedaleko plaży. Można tu zobaczyć różne zwierzęta: gazele, kozice, muflony, kangury oraz ptaki: papugi, różowe flamingi, pawie i inne. Park czynny codziennie od 11.00 do 18:00. Wstęp wolny.

Relaks

Wactor's Night Club
Gorąca atmosfera zabawy porwie do tańca każdego! Imprezy trwają tu do białego rana w rytmach dance, house i techno. Gościnnie występują najsłynniejsi DJ'e świata: David Vendetta, Richard Murray, Greg Cerron i inni.

*Uwaga! Zamieszczone tutaj opisy wycieczek fakultatywnych są podane wyłącznie informacyjnie i nie stanowią oferty handlowej. Listę dostępnych wycieczek fakultatywnych do sprzedaży w Polsce oraz aktualne ceny można znaleźć w serwisie internetowym pod adresem **R.pl/wycieczki-fakultatywne**, Call Center, Oddziałach oraz punktach agencyjnych. Natomiast pełny wykaz dostępnych atrakcji lokalnych oferowanych na miejscu wraz z ich cenami jest dostępny u naszych rezydentów.*








Legzira



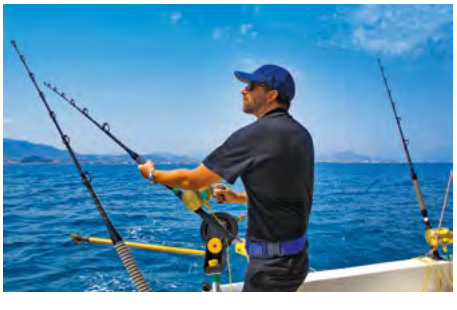

Maroko Agadir

Riu Tikida Palace Taghazout – Agadir

Kategoria lokalna: *****

Całkiem nowy i bardzo ekskluzywny hotel należący do znanej sieci hotelowej RIU, który polecamy najbardziej wymagającym Klientom. Rozległy ogród, 8 basenów, wyśmienite jedzenie i wyszukane wnętrza, obsługa na najwyższym poziomie, a także spokojna okolica sprawią, że wakacje będą niezapomniane

All Inclusive | Przy plaży







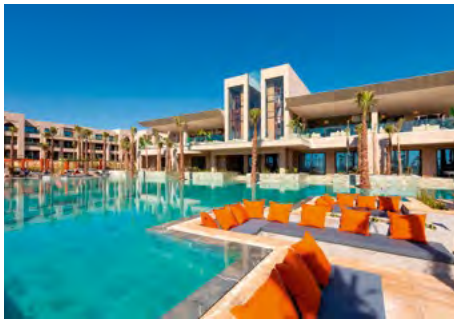

Położenie

Nowoczesny hotel znanej sieci, położony w okolicy Taghazout. Do centrum miejscowości ze skromnym wyborem sklepów, barów i restauracji ok. 5 km, do centrum Agadiru ok. 20 km. Odległość od lotniska wynosi ok. 45 km.

Plaża

Hotel położony tuz przy szerokiej, piaszczystej plaży. Bezpłatne leżaki i parasole dostępne dla gości hotelowych.

Do dyspozycji gości

Obiekt otwarty w październiku 2019 r., składa się z kilku dwu- oraz trzypiętrowych budynków, wśród 44 000 m^2 ogrodu. Całodobowa recepcja, restauracja główna z tarasem, 3 restauracje a la carte: marokańska, włoska oraz z kuchnią typu fusion, 6 barów, 7 basenów zewnętrznych z czego 1 jest podgrzewany w okresie zimowym, basen dla dzieci, kryty basen (podgrzewany w okresie zimowym), bezpłatne leżaki i parasole, taras słoneczny, miniklub i plac zabaw dla dzieci, siłownia, kiosk z pamiątkami. Za dodatkową opłatą: centrum odnowy biologicznej „Tikida SPA" z masażem i fryzjerem.

Pokoje

Hotel posiada łącznie 504 pokoi różnego typu. Wszystkie klimatyzowane, wyposażone w: łazienkę (prysznic, bidet, suszarka do włosów), telefon, mini bar, TV-sat, sejf, balkon lub taras.

Wyżywienie

All Inclusive: śniadania, lunche i kolacje w formie bufetu. Dwa razy w tygodniu bufet tematyczny. Napoje lokalne i importowane (alkoholowe i bezalkoholowe) dostępne w wyznaczonych barach i restauracjach przez całą dobę. W ciągu dnia przekąski w wyznaczonym barze (w godz. 15:45 - 17:30). 1x na pobyt możliwość skorzystania z jednej z restauracji a la arte (wymagana wcześniejsza rezerwacja). UWAGA! W trakcie kolacji obowiązuje formalny strój (Panowie zobowiązani są do noszenia długich spodni).

Program sportowy i animacyjny

Program rozrywkowy dla dorosłych: muzyka na żywo, pokazy (codziennie) oraz dla dzieci w wieku od 4 do 7 lat oraz od 8 do 12 (codziennie). Dodatkowo: siłownia, fitness (kilka razy w tygodniu).

Internet

Bezpłatny Internet Wi-Fi na terenie całego obiektu oraz w pokojach.

www.riu.com

KOD IMPREZY: AGR **CENY** za os. w pok. 2 os. w zł

	cena w promocji już od		cena katalogowa	
Terminy	1 tydz.	2 tyg.	1 tydz.	2 tyg.
Listopad od	**2999**	**4870**	**5699**	**8799**
Grudzień od	**2770**	**4699**	**5470**	**8699**
Styczeń od	**3370**	**5530**	**6130**	**9749**
Luty od	**3970**	**6699**	**7130**	**11699**
Marzec od	**3949**	**6699**	**7099**	**11699**
Kwiecień od	**3949**	**6730**	**7099**	**11749**
Cena za os. dorosłą na dost. już od		**2799**		**4270**
Cena za dziecko (2-13 lat) już od		**2349**		**3320**

7 dni | 14 dni **Długość pobytu: 7 lub 14 dni**

Wyloty w: piątki

Podane ceny są pełnymi cenami „od" dla imprezy rozpoczynającej się w miesiącu wskazanym w tabeli i wylotu/wyjazdu z Warszawy. Dostępność miejsc w cenach promocyjnych jest ograniczona. Aktualne ceny, dopłaty, wyloty/wyjazdy z innych miast, możliwe długości pobytu, dni wylotu z poszczególnych lotnisk, typy pokoi, dopłaty i usługi do sprawdzenia w punktach sprzedaży lub na R.pl

Sprawdź ceny i terminy na: R.pl

CENA OD **2770 zł**

Maroko Agadir

Riu Tikida Palace – Agadir

Kategoria lokalna: *****

Wysokiej klasy hotel urządzony elegancko i ze smakiem położony na zadbanym terenie tuż przy szerokiej, piaszczystej plaży, z łagodnym, piaszczystym zejściem do morza stanowiącej ogromny atut hotelu.

All Inclusive | Przy plaży



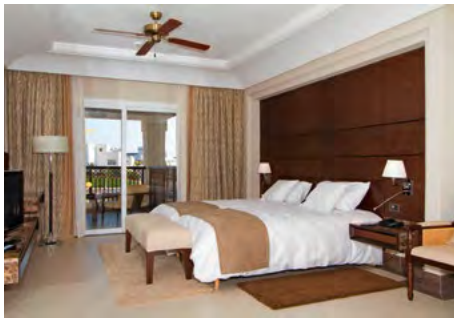



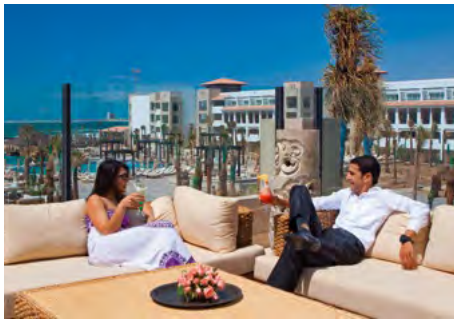

Położenie

Hotel położony jest przy nadmorskiej promenadzie w popularnej, wypoczynkowej miejscowości Agadir. Do centrum miasta z szerokim wyborem barów, restauracji i sklepów jest ok. 1,5 km. Odległość od lotniska wynosi ok. 25 km.

Plaża

Hotel położony tuż przy piaszczystej plaży (przejście przez promenadę). Bezpłatne leżaki i parasole dostępne na prywatnej części hotelowej.

Do dyspozycji gości

Obiekt składa się z jednego czteropiętrowego budynku otoczonego 10 000 m² ogrodem. Całodobowa recepcja, lobby, windy, główna restauracja z tarasem, 2 restauracje a la carte: marokańska „Marrakech", przy basenie „Il Mare" z włoską kuchnią (czynna tylko latem) oraz „Krystal" z kuchnią typu fusion, cztery bary w tym: bar w lobby, lounge bar, bar przy basenie z tarasem, „Plaza" bar, basen z hydromasażem, podgrzewany kryty basen, basen dla dzieci, darmowe ręczniki, leżaki i parasole przy basenie, taras słoneczny, miniklub i plac zabaw dla dzieci, siłownia, sklep z pamiątkami, butik, kiosk. Za dodatkową opłatą: centrum odnowy biologicznej „Tikida Spa" z łaźnią turecką, sauną, masażem, zabiegami kosmetycznymi i fryzjerem.

Pokoje

Hotel posiada łącznie 444 pokoi różnego typu. Naszym Klientom oferujemy zakwaterowanie w pokojach standardowych z łazienką z bidetem, dwoma łóżkami lub jednym dwuosobowym, z balkonem lub tarasem. We wszystkich pokojach do dyspozycji suszarka do włosów, telefon, klimatyzacja/ogrzewanie, mini bar, TV-sat, sejf.

Wyżywienie

All Inclusive: śniadania, lunche i kolacje w formie bufetu. 1 x w tygodniu możliwość skorzystania z jednej z restauracji a la carte (wymagana wcześniejsza rezerwacja oraz odpowiedni strój). Napoje lokalne i importowane (alkoholowe i bezalkoholowe) oraz przekąski dostępne w hotelowych barach i restauracjach przez całą dobę. **Uwaga!** W trakcie kolacji obowiązuje formalny strój (Panowie są zobowiązani do noszenia długich spodni).

Program sportowy i animacyjny

Program rozrywkowy dla dorosłych w ciągu dnia i wieczorem: pokazy, muzyka na żywo (kilka razy w tygodniu) oraz dla dzieci w wieku od 4 do 12 lat (codziennie). Dodatkowo możliwość skorzystania z siłowni oraz 2 kortów tenisowych dostępnych w Club Hotel Riu Tikida Dunas (1,2 km). Za dodatkową opłatą: bilard, piłkarzyki.

Internet

Bezpłatny Internet Wi-Fi na terenie całego obiektu i w pokojach.
www.riu.com

KOD IMPREZY: AGR **CENY** za os. w pok. 2 os. w zł

	cena w promocji już od		cena katalogowa	
Terminy	1 tydz.	2 tyg.	1 tydz.	2 tyg.
Listopad od	**2999**	**4899**	**5699**	**8849**
Grudzień od	**2799**	**4730**	**5520**	**8749**
Styczeń od	**3420**	**5620**	**6220**	**9899**
Luty od	**3999**	**6820**	**7249**	**11899**
Marzec od	**3999**	**6799**	**7199**	**11870**
Kwiecień od	**3999**	**6849**	**7199**	**11999**
Cena za os. dorosłą na dost. już od		**2820**		**4299**
Cena za dziecko (2-13 lat) już od		**2349**		**3330**

7 dni | 14 dni **Długość pobytu: 7 lub 14 dni**

Wyloty w: piątki

Podane ceny są pełnymi cenami „od" dla imprezy rozpoczynającej się w miesiącu wskazanym w tabeli i wylotu/wyjazdu z Warszawy. Dostępność miejsc w cenach promocyjnych jest ograniczona. Aktualne ceny, dopłaty, wyloty/wyjazdy z innych miast, możliwe długości pobytu, dni wylotu z poszczególnych lotnisk, typy pokoi, dopłaty i usługi do sprawdzenia w punktach sprzedaży lub na R.pl

Sprawdź ceny i terminy na: R.pl

CENA OD **2799 zł**

Maroko Agadir

IBEROSTAR Founty Beach – Agadir ☀☀☀☀+

Kategoria lokalna: ****

Jeden z najlepszych hoteli w Agadirze, który bije rekordy popularności od lat! Na przełomie 2017/2018 wszystkie pokoje oraz część infrastruktury zostały gruntownie odremontowane. Obiekt jest świetnie zlokalizowany, w spokojnej okolicy tuż przy plaży i spełni oczekiwania najbardziej wymagających Klientów.

All Inclusive **Przy plaży** **Dla rodzin**



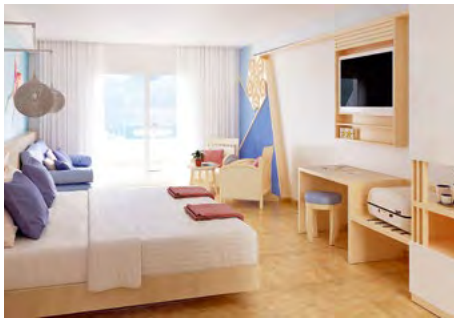

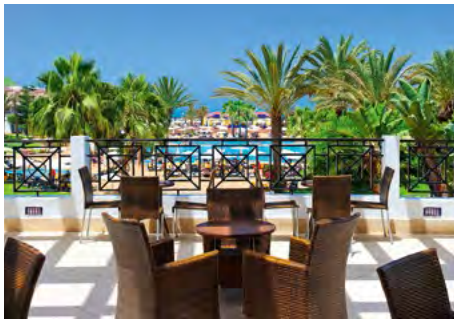



Położenie

Nowoczesny hotel znanej sieci, położony w spokojnej części Agadiru, ok. 1 km od centrum turystycznego i barów, restauracji oraz sklepów. Na południe od hotelu znajduje się nowy pałac królewski.

Plaża

Obiekt zlokalizowany tuż przy szerokiej, piaszczystej plaży. Leżaki oraz parasole na plaży bezpłatne.

Do dyspozycji gości

Hotel przeszedł częściową renowację infrastruktury hotelowej na przełomie 2017/2018 roku. Hall z recepcją, 2 restauracje Mercure i Antares, bary Cassiopee i Orion, snack bar Founty z tarasem i widokiem na ocean, 2 baseny zewnętrzne i brodzik. Przy basenach leżaki oraz parasole - bezpłatne, ręczniki za kaucją ok. 100 MAD. Przechowalnia bagażu oraz łazienki, w których można odświeżyć się przed podróżą.

Pokoje

Hotel dysponuje ok. 470 pokojami różnego typu (standardowe z bocznym lub centralnym widokiem na ocean - za dodatkową opłatą; standardowe pokoje o powierzchni ok. 32m^2) wyposażonymi w łazienkę z wc (suszarka do włosów), telefon, mini bar (konsumpcja dodatkowo płatna), TV-sat i mini sejfy (płatny ok. 3 EUR/dzień). Dostawka w postaci rozkładanej sofy. W każdym pokoju balkon, klimatyzacja/ogrzewanie sterowane centralnie. Możliwość zamówienia łóżeczka dla dziecka do 2 lat. W sprzedaży dostępne również przestronniejsze pokoje rodzinne (ok. 34 m^2) oraz junior suite (ok.40m^2) o takim samym wyposażeniu i standardzie jak pokoje standardowe. Wszystkie pokoje zostały wyremontowane na przełomie 2017/2018 roku!

Wyżywienie

All inclusive: śniadania (7:00-10:00), lunch (12:30-14:30) i kolacje (19:00-22:00) w formie bogatego bufetu w głównej restauracji, lokalne napoje alkoholowe i bezalkoholowe do posiłków, lunch w snack barze (12:00-15:30), kawa i herbata (10:00-18:00), 1 x na pobyt kolacja w restauracji tematycznej (19:00-21:30) - konieczna wcześniejsza rezerwacja), napoje bezalkoholowe i alkoholowe w barze przy basenie (10:00-18:00) i barze w lobby (09:00-00:00).

Program sportowy i animacyjny

Hotel prowadzi bogate animacje w ciągu dnia, a dla dzieci animacje w mini klubie. Wieczorami muzyka na żywo w lobby barze (6 x w tygodniu) oraz różnego rodzaju przedstawienia. Hotel oferuje również basen kryty (2 godz. w ciągu dnia - bezpłatnie), mini siłownię (bezpłatnie w godzinach 10:00-12:00 oraz 15:00-19:00), boisko do koszykówki, siatkówkę plażową i kręgle oraz płatne dodatkowo: sauna, masaż, łaźnia turecka i centrum fitness (szczegółowy cennik dostępny w recepcji). Dodatkowo dostępne są lekcje tańca arabskiego oraz 1 lekcja tenisa dziennie (wymagana rezerwacja).

Internet

W lobby oraz w pokojach internet Wi-Fi oraz kafejka internetowa - bezpłatnie.

www.iberostar.com

KOD IMPREZY: AGR **CENY** za os. w pok. 2 os. w zł

	cena w promocji już od		cena katalogowa	
Terminy	1 tydz.	2 tyg.	1 tydz.	2 tyg.
Listopad od	**2399**	**3570**	**4699**	**6630**
Grudzień od	**2070**	**3249**	**4299**	**6270**
Styczeń od	**2499**	**3870**	**4699**	**6970**
Luty od	**2620**	**4070**	**4899**	**7299**
Marzec od	**2699**	**4299**	**4999**	**7699**
Kwiecień od	**2899**	**4649**	**5349**	**8270**
Cena za os. dorosłą na dost. już od		**2220**		**3049**
Cena za dziecko (2-7 lat) już od		**1399**		**1399**

7 dni 14 dni **Długość pobytu: 7 lub 14 dni**

Wyloty w: piątki

Podane ceny są pełnymi cenami „od" dla imprezy rozpoczynającej się w miesiącu wskazanym w tabeli i wylotu/wyjazdu z Warszawy. Dostępność miejsc w cenach promocyjnych jest ograniczona. Aktualne ceny, dopłaty, wyloty/wyjazdy z innych miast, możliwe długości pobytu, dni wylotu z poszczególnych lotnisk, typy pokoi, dopłaty i usługi do sprawdzenia w punktach sprzedaży lub na R.pl

Sprawdź ceny i terminy na: R.pl

CENA OD
2070 zł

Maroko Agadir

Riu Tikida Dunas – Agadir ☀☀☀☀

Kategoria lokalna: ****

Dobrej klasy hotel, położony tuż przy piaszczystej plaży, zachęcającej do wypoczynku i kąpieli morskich. Jednocześnie bliskość centrum Agadiru pozwala na odkrywanie uroków tradycyjnej medyny. Wyśmienita kuchnia, bogactwo animacji oraz wygodna formuła All Inclusive – to wymarzone miejsce na wakacje dla grup przyjaciół i dla osób aktywnych!

All Inclusive **Przy plaży** **Fit & Fun**



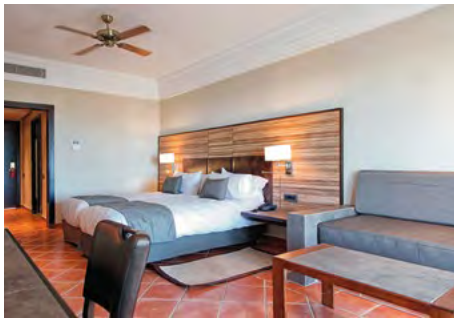





Położenie

Rozległy hotel położony przy spokojnej części nadbrzeżnej promenady, nieopodal centrum turystycznego Agadiru z szerokim wyborem barów, restauracji, sklepów (ok. 15 min. spacerem). Odległość od lotniska w Agadirze wynosi ok. 25 km.

Plaża

Hotel położony tuż przy piaszczystej plaży (przejście przez promenadę). Bezpłatne leżaki i parasole dostępne na prywatnej części hotelowej.

Do dyspozycji gości

Obiekt składa się z jednego dwupiętrowego budynku głównego oraz trzypiętrowych aneksów; wybudowany w 2002 roku, ostatnią renowację przeszedł na przełomie 2014/2015 roku. Całodobowa recepcja, klimatyzowana restauracja główna Tamaris z tarasem, 2 restauracje a la carte: marokańska i azjatycka, 4 bary w tym przy basenie i w lobby, 3 baseny główne w tym jeden z wodą morską, basen dla dzieci (podgrzewany w okresie zimowym) – leżaki, parasole oraz ręczniki dostępne bezpłatnie, basen wewnętrzny z wodą morska (podgrzewany w okresie zimowym). Dla dzieci i nastolatków: klub i plac zabaw. Za dodatkową opłatą: centrum spa Oceane (zabiegi pielęgnacyjne, masaż, hammam), salon fryzjerski i kosmetyczny, sala konferencyjna, wypożyczalnia samochodów, usługi pralni, dyskoteka Papagayo (w sąsiadującym hotelu Riu Tikida Beach, wstęp od 18 roku życia, nieczynna w okresie Ramadanu). Hotel nie akceptuje zwierząt.

Pokoje

Hotel posiada łącznie 406 pokoi różnego typu. Naszym Klientom oferujemy zakwaterowanie w pokojach standardowych o powierzchni ok. 40 m² wyposażonych w łazienkę z prysznicem oraz suszarką do włosów, centralnie sterowaną klimatyzację/ogrzewanie, TV-sat, telefon, małą lodówkę, sejf oraz balkon.

Wyżywienie

All Inclusive: bogaty bufet śniadaniowy (07:30-10:30), późne śniadania kontynentalne (10:30-12:00), lunch w formie bufetu (12:30-15:30), lekkie popołudniowe przekąski (15:45 -17:30), kolacje w formie bufetu (18:30-22:00). Napoje: lokalne i importowane alkoholowe i niealkoholowe dostępne w poszczególnych barach w godzinach 9:00–24:00. Dodatkowo 1 x w tygodniu kolacja w restauracji tematycznej (wymagana wcześniejsza rezerwacja).

Program sportowy i animacyjny

Codziennie animacje w ciągu dnia (aerobik, fitness, siatkówka plażowa), a także kilka razy w tygodniu wieczorne pokazy oraz muzyka na żywo. Dla dzieci i nastolatków zajęcia i pokazy w Kid's Clubie. Dodatkowo możliwość skorzystania z: 2 kortów tenisowych, siłowni, multimedialnego boiska do gry (koszykówka, siatkówka, piłka nożna).

Internet

Bezpłatny Internet Wi-Fi na terenie całego obiektu i w pokojach.
www.riu.com

KOD IMPREZY: AGR **CENY** za os. w pok. 2 os. w zł

	cena w promocji już od		cena katalogowa	
Terminy	1 tydz.	2 tyg.	1 tydz.	2 tyg.
Listopad od	**2599**	**4170**	**5070**	**7649**
Grudzień od	**2430**	**3999**	**4899**	**7520**
Styczeń od	**2970**	**4749**	**5470**	**8449**
Luty od	**3470**	**5699**	**6299**	**9999**
Marzec od	**3449**	**5670**	**6270**	**9970**
Kwiecień od	**3449**	**5699**	**6270**	**9999**
Cena za dziecko (2-13 lat) już od		**1399**		**1399**

7 dni 14 dni **Długość pobytu: 7 lub 14 dni**

Wyloty w: piątki

Podane ceny są pełnymi cenami „od" dla imprezy rozpoczynającej się w miesiącu wskazanym w tabeli i wylotu/wyjazdu z Warszawy. Dostępność miejsc w cenach promocyjnych jest ograniczona. Aktualne ceny, dopłaty, wyloty/wyjazdy z innych miast, możliwe długości pobytu, dni wylotu z poszczególnych lotnisk, typy pokoi, dopłaty i usługi do sprawdzenia w punktach sprzedaży lub na R.pl

Sprawdź ceny i terminy na: R.pl

CENA OD **2430 zł**

Maroko Agadir

LABRANDA Les Dunes d'Or – Agadir ☀☀☀☀+

Kategoria lokalna: ****

Dobrej klasy hotel oferujący wyjątkowo rozbudowany program sportowy i animacyjny oraz dobrą lokalizację. Gorąco polecamy!

All Inclusive **Fit & Fun** **Dla rodzin** **Aquapark**



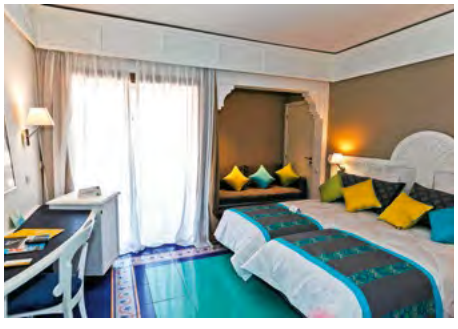





Położenie

Obiekt wybudowany w formie wakacyjnej wioski. Mieści się na rozległym terenie, zlokalizowany jest w odległości ok. 2 km od centrum Agadiru i ok. 25 km od lotniska. W okolicy duży wybór barów, restauracji i sklepów.

Plaża

Hotel położony tuż przy piaszczystej plaży (przejście przez promenadę). Leżaki i parasole bezpłatne.

Do dyspozycji gości

Obiekt wraz z pokojami przeszedł gruntowną renowację na przełomie 2015/2016 roku. Hotel składa się z 4 budynków, w 2013 r. otrzymał certyfikat Certificate of Exellence za wysoką jakość świadczonych usług. Całodobowa recepcja, mini market, 4 restauracje: główna L'Oasis, Le CapSud (dania rybne), Bella Vista (kuchnia włoska), La Casbah (kuchnia marokańska), 3 bary: przy basenie, cocktail bar, piano bar z muzyką na żywo każdego wieczoru (bar dostępny w restauracji a la carte Le CapSud, z której Klienci mogą korzystać 1x pobyt), duży basen zewnętrzny o nieregularnym kształcie z wydzieloną częścią dla dzieci (podgrzewany w okresie zimowym od 21 grudnia do 31 marca) oraz drugi mniejszy owalny (leżaki i parasole przy basenie - bezpłatne, ręczniki plażowe dostępne za kaucją), fryzjer (dodatkowo płatny). Hotel akceptuje płatność kartą VISA i MasterCard.

Pokoje

Hotel posiada 436 pokoi standardowych, 2-osobowych (możliwość 1 dostawki w formie pojedynczego łóżka, bądź rozkładanej sofy), wszystkich wyposażonych w: balkon, łazienkę (wanna, wc i suszarka do włosów), indywidualnie sterowaną klimatyzację, telefon, TV, sejf (dodatkowo płatny).

Wyżywienie

All Inclusive: śniadania (06:00-10:00), lunch (12:30-14:30) oraz kolacje (19:00-21:30) w formie bogatego bufetu w restauracji głównej (dania kuchni międzynarodowej) oraz przekąski w godzinach 16:00-17:00. Napoje alkoholowe i niealkoholowe dostępne w barach (10:00-23:00; część importowanych alkoholi za dodatkową opłatą, cennik dostępny na miejscu). 1x pobyt kolacja w restauracji a la carte (konieczna wcześniejsza rezerwacja).

Program sportowy i animacyjny

Hotel prowadzi bogaty program animacyjny. Dla dzieci w mini klubach organizowane są liczne zabawy, gry i pokazy. Dla dorosłych animacje w ciągu dnia i wieczorem. Dostępne: Mini Club (od 4 do 9 roku życia, czynny w sezonie wakacyjnym w godz. 9:00 - 12:00 i 14:00 - 18:00), Aquapark, 7 kortów tenisowych (konieczna wcześniejsza rezerwacja), boisko do gry w piłkę nożną, petanque, tenis stołowy, siatkówka plażowa, klub nocny Millenium, amfiteatr, SPA z bezpłatną siłownią oraz za dodatkową opłatą: sauna, hammam, jacuzzi, masaże oraz zabiegi kosmetyczne.

Internet

W lobby hotelowym internet Wi-Fi - bezpłatny.

www.labranda-hotels.com/en/hotel/les-dunes-dor.html

KOD IMPREZY: AGR **CENY** za os. w pok. 2 os. w zł

	cena w promocji już od		cena katalogowa	
Terminy	1 tydz.	2 tyg.	1 tydz.	2 tyg.
Listopad od	**1999**	**2899**	**3999**	**5520**
Grudzień od	**1799**	**2699**	**3849**	**5349**
Styczeń od	**2170**	**3120**	**4130**	**5720**
Luty od	**2299**	**3299**	**4349**	**5849**
Marzec od	**2370**	**3520**	**4470**	**6399**
Kwiecień od	**2370**	**3570**	**4470**	**6470**
Cena za os. dorosłą na dost. już od		**2170**		**2949**
Cena za dziecko (2-12 lat) już od		**1849**		**2320**

7 dni 14 dni **Długość pobytu: 7 lub 14 dni**

Wyloty w: piątki

Podane ceny są pełnymi cenami „od" dla imprezy rozpoczynającej się w miesiącu wskazanym w tabeli i wylotu/wyjazdu z Warszawy. Dostępność miejsc w cenach promocyjnych jest ograniczona. Aktualne ceny, dopłaty, wyloty/wyjazdy z innych miast, możliwe długości pobytu, dni wylotu z poszczególnych lotnisk, typy pokoi, dopłaty i usługi do sprawdzenia w punktach sprzedaży lub na R.pl

Sprawdź ceny i terminy na: R.pl

CENA OD **1799 zł**

Maroko Agadir

LTI Agadir Beach Club – Agadir ☀☀☀☀

Kategoria lokalna: ✶✶✶✶ de luxe

Doskonała lokalizacja bezpośrednio przy plaży i blisko centrum Agadiru, szeroki wybór rozrywek na miejscu.

All Inclusive za dopłatą **Przy plaży** **We dwoje**



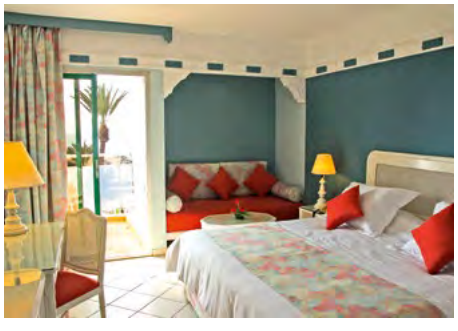





Położenie

Stylowy hotel, położony w pięknym, tropikalnym ogrodzie, blisko centrum kurortu (ok. 5 min. spaceru). Najbliższa okolica oferuje duży wybór barów, restauracji oraz sklepów. Lotnisko znajduje się w odległości ok. 30 km od hotelu.

Plaża

Obiekt usytuowany bezpośrednio przy szerokiej, piaszczystej plaży. Leżaki, parasole oraz ręczniki na wydzielonej części bezpłatne (kaucja za ręcznik 200 MAD).

Do dyspozycji gości

Hotel składa sie z budynku głównego i kilku mniejszych, bocznych. Całodobowa recepcja, 5 restauracji, w tym 3 specjalizujące się w narodowych kuchniach (marokańska, włoska, rybna), 2 bary: przy basenie i coctail bar, kawiarnia, night club, duży basen ze słodką wodą w pięknie utrzymanym, tropikalnym ogrodzie, butiki, salon fryzjerski, pralnia, recepcja z punktem wymiany walut, salon piękności, rent a car. Leżaki, parasole oraz ręczniki przy basenie - bezpłatne (kaucja za ręcznik 200 MAD). Hotel udostępnia przechowalnię bagażu.

Pokoje

Wygodne, przestronne (pow. ok.26 m^2) pokoje 2-osobowe (możliwość dostawki w formie kanapy lub rozkładanej sofy), z łazienką (suszarka do włosów) i wc. Ponadto w pokoju: klimatyzacja/ogrzewanie sterowana indywidualnie, TV-sat, telefon, lodówka, mini bar oraz mini sejf (za dodatkową opłatą 25 MAD/dzień). Większość pokoi posiada balkon lub taras. Max. ilość osób w pokoju to 3 osoby dorosłe lub 2 osoby dorosłe + 1 dziecko.

Wyżywienie

Śniadania i kolacje w formie bogatego bufetu lub za dopłatą all inclusive. All inclusive: śniadania (07:00-10:00), obiady (12:30-15:00) oraz kolacje (18:30-21:30) w formie bogatego bufetu w restauracji głównej. Ponadto popołudniowe przekąski: kanapki, ciasto, pizza, itd. (16:00-17:00) w barze przy basenie i na plaży. Napoje: wszystkie lokalne napoje alkoholowe (piwo, wino białe i czerwone, brandy i inne lokalne wódki) oraz bezalkoholowe: woda, kawa, napoje gazowane i niegazowane (10:00-22:00) w barach i podczas posiłków w restauracji głównej.

Program sportowy i animacyjny

Program animacyjny przy basenie (gimnastyka, aerobik), wieczorem muzyka na żywo oraz 1x w tygodniu wieczór marokański, program animacyjny dla dzieci w mini klubie, bezpłatne korzystanie z boiska do siatkówki, stołów do tenisa stołowego i siłowni. Dodatkowo płatne: 2 korty tenisowe (ok. 55 MAD/godz.), sauna, jacuzzi, masaż, sporty wodne przy plaży (szczegółowy cennik dostępny w recepcji). fryzjer. W odległości 10 km od hotelu znajdują się 3 pola golfowe (dwa z 18 dołkami, jedno z 9 dołkami).

Internet

W lobby bezpłatny internet Wi-Fi, kafejka internetowa - płatna (ok. 20 MAD/godz.).

www.lti.de

KOD IMPREZY: AGR **CENY** za os. w pok. 2 os. w zł

	cena w promocji już od		cena katalogowa	
Terminy	1 tydz.	2 tyg.	1 tydz.	2 tyg.
Listopad od	**2699**	**4299**	**5199**	**7849**
Grudzień od	**2499**	**4099**	**4999**	**7699**
Styczeń od	**2899**	**4599**	**5349**	**8199**
Luty od	**2870**	**4499**	**5299**	**7999**
Marzec od	**2799**	**4449**	**5199**	**7930**
Kwiecień od	**2799**	**4420**	**5199**	**7899**
Cena za os. dorosłą na dost. już od		**2749**		**4130**
Cena za dziecko (2-5 lat) już od		**1399**		**1399**
Dopłata do All Inclusive od		**490**		**980**

7 dni 14 dni **Długość pobytu: 7 lub 14 dni**

Wyloty w: piątki

Podane ceny są pełnymi cenami „od" dla imprezy rozpoczynającej się w miesiącu wskazanym w tabeli i wylotu/wyjazdu z Warszawy. Dostępność miejsc w cenach promocyjnych jest ograniczona. Aktualne ceny, dopłaty, wyloty/wyjazdy z innych miast, możliwe długości pobytu, dni wylotu z poszczególnych lotnisk, typy pokoi, dopłaty i usługi do sprawdzenia w punktach sprzedaży lub na R.pl

Sprawdź ceny i terminy na: R.pl

CENA OD **2499 zł**

Maroko Agadir

Royal Decameron Tafouk – Agadir ☀☀☀☀

Kategoria lokalna: ****

Royal Decameron to wysokiej klasy hotel, który może zachęcić przyjemnymi pokojami, ciekawymi animacjami prowadzonymi przez profesjonalnych animatorów oraz fantastycznym położeniem tuż przy piaszczystej plaży nad samym Oceanem Atlantyckim.

All Inclusive **Przy plaży**



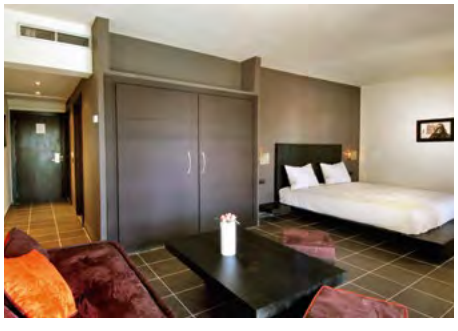

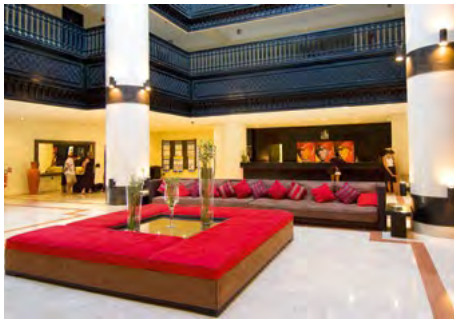



Położenie

Komfortowy czterogwiazdkowy hotel położony tuż nad Oceanem Atlantyckim, ok. 1 km od centrum turystycznego i barów, restauracji oraz sklepów. Lotnisko w Agadirze znajduje się w odległości ok. 30 km od obiektu.

Plaża

Obiekt zlokalizowany tuż przy szerokiej, piaszczystej plaży (przejście przez promenadę). Leżaki oraz parasole na plaży bezpłatne (w wydzielonej hotelowej części).

Do dyspozycji gości

Hotel składa się z 7 budynków: 2- i 3-piętrowych. Obszerny hall z całodobową recepcją, winda, restauracja główna Atlantis, restauracja a la carte Café del Mar (wymagana wcześniejsza rezerwacja), snack bar (11:00-17:00), bar przy basenie (10:00-23:00), Bar Champions (17:00-23:00), kawiarnia marokańska Fly (17:00-23:00), duży basen zewnętrzny z brodzikiem dla dzieci (we wszystkich basenach woda słodka; basen podgrzewany w okresie zimowym), dyskoteka Factory (23:00-1:00, drinki dodatkowo płatne), klub dla dzieci w wieku 4-12 lat (czynny w wyznaczonych godzinach). Przy basenach leżaki, parasole oraz ręczniki - bezpłatne. Za dodatkową opłatą: salon kosmetyczny, pralnia, doktor, opiekunka dla dzieci. Hotel akceptuje karty kredytowe.

Pokoje

Hotel dysponuje ok. 215 przestronnymi pokojami 2-osobowymi (z możliwością max. 1 dostawki dla dzieci) wyposażonymi w łazienkę (toaleta, prysznic bądź wanna, suszarka do włosów), telefon, TV-sat, klimatyzację/ogrzewanie, sejf (płatny ok. 2,5 EUR/dzień) oraz balkon lub taras. Część pokoi posiada lodówki. Możliwe wypożyczenie bezpłatnego łóżeczka dla niemowląt (na zapytanie).

Wyżywienie

All inclusive: śniadania (7:00-10:00), lunche (12:00-14:00) i kolacje (19:00-22:00) serwowane w formie bogatego bufetu w głównej restauracji Atlantis, przekąski w ciągu dnia w snack-barze (11:00-17:00), 1 x na pobyt kolacja w restauracji a la carte Café del Mar (19:00-22:00 - konieczna wcześniejsza rezerwacja, dania kuchni śródziemnomorskiej), woda, napoje bezalkoholowe, piwo, lokalne napoje alkoholowe w wyznaczonych barach (10:00-1:00).

Program sportowy i animacyjny

Hotel prowadzi bogate animacje w ciągu dnia (gry i zawody przy basenie, aerobik, gimnastyka), a dla dzieci animacje w mini klubie. Wieczorami różnego rodzaju pokazy i przedstawienia w amfiteatrze. Dostępne również: siłownia, tenis stołowy, łucznictwo, siatkówka plażowa, piłka nożna na plaży, petanque.

Internet

W lobby internet Wi-Fi jest bezpłatny.

www.decameron.com

KOD IMPREZY: AGR **CENY** za os. w pok. 2 os. w zł

	cena w promocji już od		cena katalogowa	
Terminy	1 tydz.	2 tyg.	1 tydz.	2 tyg.
Listopad od	**2399**	**3720**	**4699**	**6899**
Grudzień od	**2199**	**3549**	**4499**	**6770**
Styczeń od	**2599**	**3970**	**4849**	**7130**
Luty od	**2770**	**4299**	**5130**	**7699**
Marzec od	**2749**	**4270**	**5099**	**7649**
Kwiecień od	**2699**	**4199**	**5020**	**7499**
Cena za os. dorosłą na dost. już od		**2720**		**4099**
Cena za dziecko (2-3 lat) już od		**1399**		**1399**

7 dni 14 dni **Długość pobytu: 7 lub 14 dni**

Wyloty w: piątki

Podane ceny są pełnymi cenami „od" dla imprezy rozpoczynającej się w miesiącu wskazanym w tabeli i wylotu/wyjazdu z Warszawy. Dostępność miejsc w cenach promocyjnych jest ograniczona. Aktualne ceny, dopłaty, wyloty/wyjazdy z innych miast, możliwe długości pobytu, dni wylotu z poszczególnych lotnisk, typy pokoi, dopłaty i usługi do sprawdzenia w punktach sprzedaży lub na R.pl

Sprawdź ceny i terminy na: R.pl

CENA OD **2199 zł**

Maroko Agadir

Atlantic Hotel – Agadir ☀☀☀☀

Kategoria lokalna: ****

Nieduży obiekt o miłej i przytulnej atmosferze z zadbanymi pokojami w przystępnej cenie. Dużym plusem hotelu jest jego położenie w samym sercu Agadiru z wieloma atrakcjami, lokalnymi restauracjami, barami i sklepami.

We dwoje









Położenie

Kameralny butikowy hotel zlokalizowany w bliskiej odległości od centrum miasta, z szerokim wyborem sklepów, restauracji oraz barów. Lotnisko w Agadirze oddalone jest ok. 25 km od hotelu.

Plaża

Obiekt zlokalizowany jest ok. 800 metrów od szerokiej, piaszczystej, publicznej plaży. Leżaki i parasole dostępne bezpłatnie na wydzielonej części hotelowej.

Do dyspozycji gości

Hotel przeszedł gruntowną modernizację w 2017 r. Całodobowa recepcja, punkt wymiany walut, restauracja główna Le Jad, restauracja marokańska a la carte - Khmissa (dodatkowo płatna), 2 bary. Na terenie hotelu także basen ze słodką wodą, brodzik dla dzieci, niewielkie centrum spa z hammamem i masażami (dodatkowo płatne - szczegółowy cennik dostępny w recepcji) oraz sala konferencyjna.

Pokoje

Hotel dysponuje 44 pokojami standardowymi. Wszystkie pokoje wyposażone są w łazienkę (wc, prysznic, suszarka do włosów), TV-sat, telefon i sejf. Ponadto w każdym pokoju indywidualnie sterowana klimatyzacja i mini bar (dodatkowo płatny).

Wyżywienie

Śniadania (7:00 – 10:00) i kolacje w formie bufetu lub serwowane (w zależności od sezonu). Istnieje możliwość dokupienia lunchów. Napoje podczas kolacji oraz lunchów dodatkowo płatne.

Internet

Bezpłatny bezprzewodowy dostęp do internetu Wi-Fi – na terenie całego hotelu.

www.atlantichotelagadir.com



KOD IMPREZY: AGR **CENY** za os. w pok. 2 os. w zł

	cena w promocji już od		cena katalogowa	
Terminy	1 tydz.	2 tyg.	1 tydz.	2 tyg.
Listopad od	**2199**	**3299**	**4349**	**6199**
Grudzień od	**1999**	**3120**	**4199**	**6049**
Styczeń od	**2399**	**3630**	**4520**	**6570**
Luty od	**2370**	**3499**	**4470**	**6349**
Marzec od	**2349**	**3499**	**4430**	**6349**
Kwiecień od	**2399**	**3630**	**4520**	**6570**
Cena za dziecko (2-4 lat) już od	**1399**		**1399**	

7 dni 14 dni **Długość pobytu: 7 lub 14 dni**

Wyloty w: piątki

Podane ceny są pełnymi cenami „od" dla imprezy rozpoczynającej się w miesiącu wskazanym w tabeli i wylotu/wyjazdu z Warszawy. Dostępność miejsc w cenach promocyjnych jest ograniczona. Aktualne ceny, dopłaty, wyloty/wyjazdy z innych miast, możliwe długości pobytu, dni wylotu z poszczególnych lotnisk, typy pokoi, dopłaty i usługi do sprawdzenia w punktach sprzedaży lub na R.pl

Sprawdź ceny i terminy na: R.pl

CENA OD **1999 zł**

Maroko Agadir

Allegro Agadir (ex. Atlas Almohades) – Agadir ☀☀☀☀

Kategoria lokalna: ****

Dobrej klasy hotel ze skromnymi pokojami, położony w spokojnej okolicy, a jednocześnie w niewielkiej odległości od piaszczystej plaży, przy spokojnej części nadbrzeżnej promenady. Dobra jakość za rozsądną cenę.

All Inclusive | We dwoje



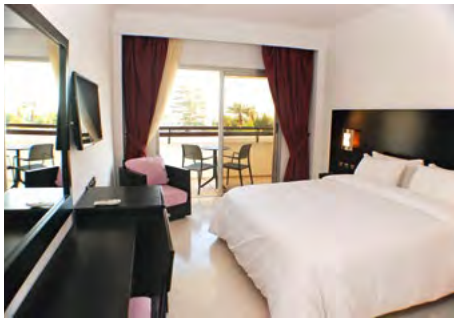





Położenie

Hotel należący do sieci Barcelo Group położony w otoczeniu dobrze utrzymanego zielonego ogrodu. W niedalekiej odległości znajduje się centrum Agadiru, do którego można dostać się pieszo (ok. 10 min. spaceru) lub lokalną taksówką. W pobliżu znajduje się szeroki wybór barów, sklepów i restauracji oraz wiele innych udogodnień i atrakcji. Lotnisko w Agadirze znajduje się w odległości ok. 30 km od hotelu.

Plaża

Obiekt usytuowany jest ok. 300 m od szerokiej piaszczystej plaży (przejście przez ulicę i promenadę). Leżaki i parasole na plaży bezpłatne na wydzielonej hotelowej części.

Do dyspozycji gości

Hotel ostatanią gruntowną renowację przeszedł w 2020 roku. Całodobowa recepcja, przechowalnia bagażu, punkt wymiany walut, restauracje główna, 2 bary: w lobby i przy basenie, dobrze utrzymany ogród, dyskoteka Tan Tan, miniklub dla dzieci w wieku 4-12 lat, taras słoneczny z bezpłatnymi leżakami i parasolami. Hotel dysponuje 2 basenami ze słodką wodą z brodzikiem - leżaki i parasole bezpłatnie. Ręczniki plażowe dostępne po uiszczeniu kaucji 100 MAD/ręcznik. Obiekt posiada 3 sale konferencyjne (największa na ok. 450 osób).

Pokoje

Ponad 320 pokoi 2-osobowych (możliwość maksymalnie 1 dostawki dla dziecka w formie rozkładanego łóżka) z łazienkami i WC. Ponadto w pokojach: klimatyzacja sterowana indywidualnie, TV-sat, telefon, sejf (ok. 25 MAD/dzień) oraz balkon lub taras. Wszystkie pokoje z widokiem na ogród lub basen. Na życzenie hotel udostępnia bezpłatnie łóżeczko dla dziecka do 2 lat.

Wyżywienie

All Inclusive: bogaty bufet śniadaniowy w restauracji głównej (07.00-10.00), lunch w formie bufetu (12.00-14.30), kolacje w formie bufetu w restauracji głównej (18.30-21.30), przekąski (hamburgery, frytki, pizza, makarony, sałatki i lody) od 14.30 do 16.00, ciasta, naleśniki, kawa i herbata (16.00 - 18.00), napoje bezalkoholowe i lokalne alkohole podczas posiłków oraz w wyznaczonych barach (10.00-23.00 lokalne piwo, wino, gin i whisky, sok pomarańczowy, coca cola, fanta, sprite, woda mineralna, herbata miętowa).

Program sportowy i animacyjny

Hotel prowadzi program animacyjny dla dorosłych i dzieci (w języku francuskim): aerobik, gry i zabawy, kabaret lub występy muzyczne co wieczór. Tenis stołowy bezpłatne, tenis ziemny dodatkowo płatny (ok. 30 MAD/h). Hammam dodatkowo płatny.

Internet

Bezpłatny internet WiFi dostępny na terenie całego obiektu.

KOD IMPREZY: AGR **CENY** za os. w pok. 2 os. w zł

	cena w promocji już od		cena katalogowa	
Terminy	1 tydz.	2 tyg.	1 tydz.	2 tyg.
Listopad od	**2120**	**3120**	**4220**	**5899**
Grudzień od	**1899**	**2920**	**3999**	**5720**
Styczeń od	**2399**	**3549**	**4499**	**6430**
Luty od	**2430**	**3570**	**4570**	**6470**
Marzec od	**2349**	**3530**	**4430**	**6399**
Kwiecień od	**2320**	**3499**	**4399**	**6349**
Cena za os. dorosłą na dost. już od		**2199**		**2999**
Cena za dziecko (2-12 lat) już od		**1399**		**1399**

7 dni | 14 dni **Długość pobytu: 7 lub 14 dni**

Wyloty w: piątki

Podane ceny są pełnymi cenami „od" dla imprezy rozpoczynającej się w miesiącu wskazanym w tabeli i wylotu/wyjazdu z Warszawy. Dostępność miejsc w cenach promocyjnych jest ograniczona. Aktualne ceny, dopłaty, wyloty/wyjazdy z innych miast, możliwe długości pobytu, dni wylotu z poszczególnych lotnisk, typy pokoi, dopłaty i usługi do sprawdzenia w punktach sprzedaży lub na R.pl

Sprawdź ceny i terminy na: R.pl

CENA OD **1899 zł**

Maroko Agadir

Kenzi Europa – Agadir ☀☀☀☀

Kategoria lokalna: ****

Dobrej klasy hotel zlokalizowany tuż przy centrum miasta z szerokim wyborem rozrywek na terenie samego obiektu, jak i w najbliższej okolicy. Nieduży, ale bardzo dobrze zagospodarowany teren hotelowy, przemiła obsługa oraz znakomite jedzenie to największe atuty hotelu.

All Inclusive | Fit & Fun | We dwoje | Aquapark



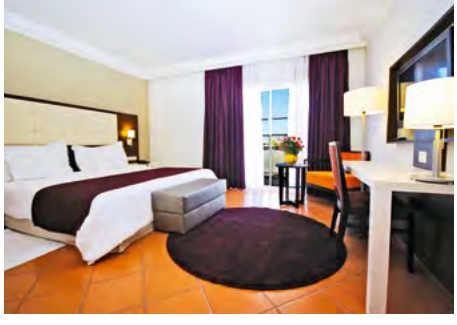





Położenie

Hotel położony blisko centrum kurortu (ok. 5 min. spacerem), w najbliższej okolicy duży wybór sklepów, barów, restauracji i rozrywek. Lotnisko znajduje się w odległości ok. 30 km od hotelu.

Plaża

Obiekt położony ok. 300 m od szerokiej, piaszczystej plaży. Leżaki i parasole - bezpłatne na wydzielonej hotelowej części.

Do dyspozycji gości

Obiekt przeszedł generalny remont zakończony w 2013 r. Całodobowa recepcja, przechowalnia bagażu, restauracja główna serwująca dania kuchni międzynarodowej oraz bar. Duży basen z kilkoma zjeżdżalniami, podgrzewany w sezonie zimowym z wydzieloną częścią dla dzieci. Dodatkowo butiki, apteka, kantor wymiany walut oraz bankomat. Usługi pralni za dodatkową opłatą. Leżaki i parasole przy basenie - bezpłatne, ręczniki kąpielowe za kaucją ok. 100 MAD. Hotel akceptuje karty kredytowe.

Pokoje

Ponad 200 całkowicie odnowionych i nowo umeblowanych pokoi 2 - osobowych (z możliwością max. 1 dostawki) z łazienką (suszarka do włosów) i wc. Każdy pokój posiada taras lub balkon oraz widok na morze, ogród bądź basen. W wyposażeniu znajdują się: TV-sat, klimatyzacja i telefon. Za dodatkową opłatą sejf (ok. 25 MAD/dzień) oraz mini bar. Łóżeczko dla dziecka do 2 lat - bezpłatnie.

Wyżywienie

All inclusive: wczesne śniadania kontynentalne (5:00-7:00), śniadania w formie bufetu (07:00-10:00), lunch (12:30-15:00) oraz kolacje (19:00-22:00) w restauracji głównej. Przerwa kawowa: naleśniki, ciastka, przekąski, zimne i ciepłe napoje (16:00-17:00) w barze przy basenie. Napoje bezalkoholowe i lokalne napoje alkoholowe (10:00-23:00) w barze głównym i przy basenie oraz w czasie posiłków w restauracji głównej (woda, napoje gazowane, soki, kawa, herbata, koktajle owocowe, piwo, wino, whisky). Dostępne wysokie krzesełka dla dzieci.

Program sportowy i animacyjny

Do dyspozycji gości boisko multisportowe, tenis stołowy, tenis ziemny (2 oświetlane korty, wypożyczenie sprzętu do tenisa dodatkowo płatne ok. 50 MAD/godz.) i siłownia. Wieczorem i w ciągu dnia program artystyczny dla dorosłych i dzieci, a 1 x w tygodniu wieczór marokański. Za dodatkową opłatą masaże, sauna, hammam i zabiegi upiększające w centrum SPA (szczegółowy cennik dostępny w recepcji). Dla dzieci plac zabaw oraz animacje w ciągu dnia.

Internet

W lobby - bezpłatny internet Wi-Fi oraz kącik internetowy.
www.kenzi-hotels.com/kenzieuropa

KOD IMPREZY: AGR **CENY** za os. w pok. 2 os. w zł

	cena w promocji już od		cena katalogowa	
Terminy	1 tydz.	2 tyg.	1 tydz.	2 tyg.
Listopad od	**2170**	**3249**	**4299**	**6099**
Grudzień od	**1999**	**3070**	**4199**	**5970**
Styczeń od	**2270**	**3370**	**4299**	**6130**
Luty od	**2349**	**3449**	**4430**	**6270**
Marzec od	**2299**	**3399**	**4349**	**6199**
Kwiecień od	**2270**	**3370**	**4299**	**6130**
Cena za os. dorosłą na dost. już od		**2370**		**3370**
Cena za dziecko (2-6 lat) już od		**1399**		**1399**

7 dni | 14 dni **Długość pobytu: 7 lub 14 dni**

Wyloty w: piątki

Podane ceny są pełnymi cenami „od" dla imprezy rozpoczynającej się w miesiącu wskazanym w tabeli i wylotu/wyjazdu z Warszawy. Dostępność miejsc w cenach promocyjnych jest ograniczona. Aktualne ceny, dopłaty, wyloty/wyjazdy z innych miast, możliwe długości pobytu, dni wylotu z poszczególnych lotnisk, typy pokoi, dopłaty i usługi do sprawdzenia w punktach sprzedaży lub na R.pl

Sprawdź ceny i terminy na: R.pl

CENA OD **1999 zł**

Maroko Agadir

Anezi Tower – Agadir ☀☀☀☀

Kategoria lokalna: ****

Znakomity wybór dla osób dysponujących skromniejszym budżetem, ceniących sobie korzystny stosunek ceny do jakości.

All Inclusive za dopłatą







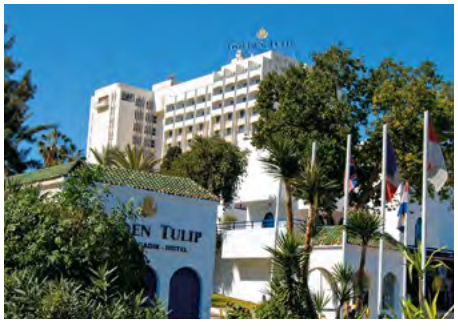

Położenie

Nowoczesny i najwyższy w całym kurorcie czterogwiazdkowy hotel dobrze znany na polskim rynku. Obiekt zlokalizowany jest ok. 500 m od centrum miasta Agadir z szerokim wyborem barów, sklepów i restauracji oraz wielu innych udogodnień i atrakcji. Lotnisko w Agadirze znajduje się w odległości ok. 30 km od hotelu.

Plaża

Obiekt oddalony o ok. 300 m od szerokiej piaszczystej, publicznej plaży (przejście przez ulicę i promenadę). Leżaki i parasole na plaży - bezpłatnie na wydzielonej części hotelowej(konieczne pobranie biletu w recepcji).

Do dyspozycji gości

Całodobowa recepcja, kantor wymiany walut, przechowalnia bagażu, bankomat i mini-market. Dostępne usługi pralni (za opłatą). Goście mogą korzystać z klimatyzowanej restauracji głównej Dades (kuchnia międzynarodowa). Do dyspozycji także snack bar przy basenie oraz elegancki lobby bar. Obiekt posiada 3 baseny, w tym 1 dla dzieci. Leżaki i parasole przy basenach - bezpłatne. Hotel akceptuje karty kredytowe.

Pokoje

Hotel dysponuje 238 pokojami różnego typu. Naszym Klientom oferujemy zakwaterowanie w wyremontowanych pokojach superior (powierzchnia ok. 34 m^2), które posiadają widok na basen bądź centralny lub boczny widok na morze. W pokojach łazienka z prysznicem i wc, telefon, centralnie sterowana klimatyzacja, TV-sat, sejf (dodatkowo płatny 25MAD/dzień). Część pokoi posiada balkon lub taras. Hotel posiada pokoje łączone wewnętrznymi drzwiami (dostępność na potwierdzenie). Łóżeczko dla dziecka (0-2 lat) udostępniane - nieodpłatnie.

Wyżywienie

Śniadania i obiadokolacje w formie bogatego bufetu (napoje do posiłków dodatkowo płatne) lub za dopłatą formuła all inclusive. W all inclusive poza śniadaniami (06:00-10:00) oraz kolacjami (19:00-22:00) w restauracji głównej także późne śniadania (10:00-11:00), lunche à la carte (12:30-14:30), lekkie przekąski w snack barze przy basenie (najczęściej kanapki, 10:00 - 18:00) oraz napoje bezalkoholowe i lokalne napoje alkoholowe do posiłków oraz w hotelowych barach (10:00-23:00).

Program sportowy i animacyjny

Hotel oferuje bezpłatnie: 1 kort tenisowy, małe boisko do piłki nożnej, fitness club i tenis stołowy. Za dodatkową opłatą można korzystać z sauny, hammamu i zabiegów SPA, lekcji tenisa (szczegółowe cenniki dostępne w recepcji) oraz sportów wodnych na plaży. Wieczorami w głównym barze animacje i programy artystyczne. Dla najmłodszych mini-klub oraz plac zabaw, a sezonowo również program animacyjny..

Internet

Internet Wi-Fi przy recepcji - bezpłatny, za dodatkową opłatą - kącik internetowy w lobby (ok. 20 MAD/godz.).

www.hotelaneziagadir.com

KOD IMPREZY: AGR **CENY** za os. w pok. 2 os. w zł

	cena w promocji już od		cena katalogowa	
Terminy	1 tydz.	2 tyg.	1 tydz.	2 tyg.
Listopad od	**1730**	**2370**	**3570**	**4630**
Grudzień od	**1549**	**2220**	**3430**	**4549**
Styczeń od	**1899**	**2599**	**3699**	**4849**
Luty od	**1899**	**2549**	**3699**	**4770**
Marzec od	**1899**	**2620**	**3699**	**4899**
Kwiecień od	**1849**	**2620**	**3599**	**4899**
Cena za os. dorosłą na dost. już od		**1949**		**2530**
Cena za dziecko (2-6 lat) już od		**1399**		**1399**
Dopłata do All Inclusive od		**672**		**1344**

7 dni | 14 dni **Długość pobytu: 7 lub 14 dni**

Wyloty w: piątki

Podane ceny są pełnymi cenami „od" dla imprezy rozpoczynającej się w miesiącu wskazanym w tabeli i wylotu/wyjazdu z Warszawy. Dostępność miejsc w cenach promocyjnych jest ograniczona. Aktualne ceny, dopłaty, wyloty/wyjazdy z innych miast, możliwe długości pobytu, dni wylotu z poszczególnych lotnisk, typy pokoi, dopłaty i usługi do sprawdzenia w punktach sprzedaży lub na R.pl

Sprawdź ceny i terminy na: R.pl

CENA OD **1549 zł**

Maroko Agadir

Agador Caribbean Village – Agadir ☀☀☀

Kategoria lokalna: ***

Doskonałe miejsce do spędzenia aktywnych wakacji, bardzo rozbudowana i niezwykle atrakcyjna baza wypoczynkowa oraz bogaty program all inclusive. Hotel od kilku lat w naszej ofercie - bardzo lubiany przez gości.

Pokoje 2+2 rodzinne **Fit & Fun** **Dla rodzin**







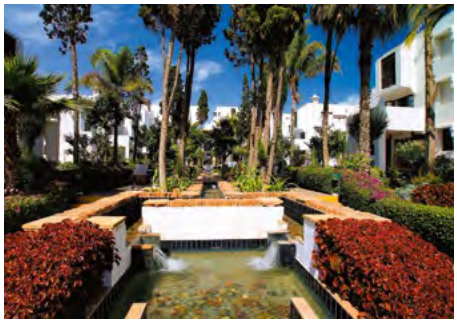

Położenie

Duży kompleks wypoczynkowy zlokalizowany w rozległym i zadbanym ogrodzie. Nieopodal hotelu znajduje się centrum Agadiru, do którego można dostać się pieszo (ok. 10 min. spaceru) lub lokalną taksówką. W pobliżu znajduje się duży wybór barów, sklepów i restauracji oraz wiele innych udogodnień i atrakcji. Lotnisko w Agadirze znajduje się w odległości ok. 30 km od hotelu.

Plaża

Obiekt usytuowany jest ok. 300 m od piaszczystej plaży (przejście przez ulicę i promenadę). Leżaki i parasole bezpłatne na wydzielonej hotelowej części.

Do dyspozycji gości

Hotel składa się z 2 części: Carribean Village - usytuowanej wokół głównego basenu, gdzie odbywają się animacje i spokojniejszej Tamlelt Pueblo - położonej nieco bliżej plaży. Całodobowa recepcja, przechowalnia bagażu, restauracja główna, 4 restauracje a la carte, pizzeria, 4 bary, dyskoteka (napoje płatne), 4 baseny ze słodką wodą (2 z wydzielonymi brodzikami dla dzieci, 2 podgrzewane zimą przy niskich temperaturach), leżaki i parasole przy basenach - bezpłatne, ręczniki kąpielowe za kaucją ok. 10 EUR. Mini klub dla dzieci i nastolatków oaz plac zabaw. Dodatkowo płatne pralnia, lekarz, sklepiki i fryzjer.

Pokoje

Hotel dysponuje ok. 350 pokojami max. 4-osobowymi (dostawka w formie pojedynczego łóżka lub sofy, w przypadku pokoi rodzinnych, 4-osobowych - możliwe także łóżko piętrowe). Wszystkie pokoje wyposażone w łazienkę z wc, TV-sat, telefon, lodówkę (płatna ok. 25 MAD/dzień) i sejf (płatny ok. 25 MAD/dzień), klimatyzację (czynna lipiec-sierpień). W recepcji możliwość wypożyczenia wentylatora (25 MAD/dzień). Część pokoi posiada balkon lub taras. Klienci Rainbow kwaterowani są zwykle w części Carribean Village.

Wyżywienie

Śniadania (06:30-10:00), lunch (12:30-14.30) oraz kolacje (18:30-21:30). Z kolacji można skorzystać także w jednej z 4 restauracji a la carte (1 x w tygodniu 1 restauracja, konieczna rezerwacja). Ponadto popołudniowe przekąski (13:00-16:00) w wyznaczonym barze. Napoje lokalne alkoholowe oraz bezalkoholowe w wyznaczonych barach w godz. 10:00-23:00.

Program sportowy i animacyjny

Zajęcia przy basenie (gimnastyka, aerobik), przedstawienia wieczorne (kabaret, teatr), bezpłatny wstęp na dyskotekę (napoje płatne), program animacyjny dla dzieci, bezpłatne korzystanie z kortów tenisowych (2 godz. na pobyt, po wcześniejszej rezerwacji, wypożyczenie rakiet płatne ok. 60 MAD/godz.), boisk sportowych (siatkówka, badminton, koszykówka), mini golfa, tenisa stołowego. Ponadto za dopłatą siłownia, bilard, lekcje tenisa, łaźnia turecka, sauna, jacuzzi, masaże oraz sporty wodne.

Internet

W lobby i przy basenie internet Wi-Fi - bezpłatny.

www.groupesahara.com

KOD IMPREZY: AGR **CENY** za os. w pok. 2 os. w zł

	cena w promocji już od		cena katalogowa	
Terminy	1 tydz.	2 tyg.	1 tydz.	2 tyg.
Listopad od	**1899**	**2749**	**4199**	**5899**
Grudzień od	**1730**	**2599**	**4049**	**5799**
Styczeń od	**2099**	**2999**	**4349**	**6130**
Luty od	**2099**	**2899**	**4299**	**5999**
Marzec od	**1999**	**2899**	**4199**	**5999**
Kwiecień od	**1999**	**2870**	**4199**	**5899**
Cena za os. dorosłą na dost. już od		**2149**		**2930**
Cena za dziecko (2-12 lat) już od		**1399**		**1399**

7 dni 14 dni **Długość pobytu: 7 lub 14 dni**

Wyloty w: piątki

Podane ceny są pełnymi cenami „od" dla imprezy rozpoczynającej się w miesiącu wskazanym w tabeli i wylotu/wyjazdu z Warszawy. Dostępność miejsc w cenach promocyjnych jest ograniczona. Aktualne ceny, dopłaty, wyloty/wyjazdy z innych miast, możliwe długości pobytu, dni wylotu z poszczególnych lotnisk, typy pokoi, dopłaty i usługi do sprawdzenia w punktach sprzedaży lub na R.pl

Sprawdź ceny i terminy na: R.pl

CENA OD **1730 zł**

Maroko Marrakesz

IBEROSTAR Club Palmeraie – Marrakesz ☀☀☀☀

Kategoria lokalna: ****

Bardzo efektowny hotel utrzymany w prawdziwie marokańskim stylu. Rekomendowany dla rodzin z dziećmi. Przyjazna obsługa, bogate menu i ciekawy program animacyjny zapewnią wspaniały wypoczynek wszystkim gościom.

All Inclusive **Dla rodzin**









Położenie

Czterogwiazdkowy hotel miejski znanej sieci Iberostar, położony poza ścisłym centrum miasta u podnóża malowniczych gór Atlas, ok. 13 km od centrum Marrakeszu oraz popularnego placu Jemaa el-Fna, który znajduje się na liście Światowego dziedzictwa UNESCO; życie tam tętni przez całą dobę (można tu spotkać m.in. zaklinaczy węży, połykaczy ognia, treserów małp czy skosztować marokańskich specjałów z przenośnych garkuchni). Hotel odnowiony na przełomie 2016/2017 r. **Uwaga!** Pierwszy i ostatni nocleg realizowany w hotelu 3- lub 4-gwiazdkowym w Agadirze.

Do dyspozycji gości

Obszerny hall z recepcją, winda, restauracja główna, restauracja marokańska a la carte, 3 bary: lobby bar (9:00 – 24:00), przy basenie (10:00 – 19:00), Zen Bar (10:00 – 18:00), duży basen zewnętrzny, basen dla dzieci z mini-aquaparkiem ze zjeżdżalniami, klub zabaw dla dzieci i nastolatków (od 4 do 12 roku życia), punkt wymiany walut, klub nocny La Gazelle (22:00 – 1:00). Przy basenach leżaki i parasole, ręczniki – bezpłatne. Za dodatkową opłatą: butik, fryzjer, SPA (9:00 – 18:00), wypożyczalnia samochodów. Hotel akceptuje karty kredytowe (VISA, MASTERCARD).

Pokoje

Hotel dysponuje 318 pokojami różnego typu. Klientom oferujemy zakwaterowanie w pokojach standardowych (możliwa dopłata do pokoju z widokiem na ogród, basen lub góry) wyposażonymi w łazienkę z prysznicem, suszarkę do włosów, telefon, TV-sat, minibar i sejf (dostępne za dodatkową dopłatą), klimatyzację/ogrzewanie. W każdym pokoju balkon lub taras.

Wyżywienie

All inclusive: śniadania (7.00-10:00), lunche (13:00 -15:00) i kolacje (18.30 – 21.30) w formie bogatego bufetu w restauracji głównej, lokalne napoje alkoholowe i bezalkoholowe do posiłków. 1 x na pobyt kolacja w restauracji a la carte (wymagana wcześniejsza rezerwacja). Przekąski w określonych godzinach dostępne w lobby barze i barze przy basenie. Piwo, lokalne i importowane napoje alkoholowe oraz napoje niealkoholowe są serwowane do godziny 24:00 w hotelowych barach.

Program sportowy i animacyjny

Hotel prowadzi bogate animacje dla dzieci i dorosłych w ciągu dnia (gry i zawody). Wieczorami muzyka na żywo oraz różnego rodzaju przedstawienia. Na terenie hotelu do dyspozycji gości znajdują się korty tenisowe, boisko multisportowe, siłownia, fitness. Za dodatkową opłatą: lekcje golfa, lekcje tenisa, wypożyczalnia rowerów, wypożyczalnia quadów, lekcje jazdy konnej, łucznictwo, zabiegi SPA.

Internet

Bezpłatny internet Wi-Fi na terenie całego hotelu oraz w pokojach.

www.iberostar.com

KOD IMPREZY: AGM **CENY** za os. w pok. 2 os. w zł

	cena w promocji już od		cena katalogowa	
Terminy	1 tydz.	2 tyg.	1 tydz.	2 tyg.
Listopad od	**2720**	**3920**	**4799**	**6799**
Grudzień od	**2649**	**3849**	**4699**	**6699**
Styczeń od	**2830**	**4149**	**5070**	**7270**
Luty od	**3049**	**4499**	**5349**	**7770**
Marzec od	**3220**	**4949**	**5630**	**8520**
Kwiecień od	**3220**	**4899**	**5630**	**8449**
Cena za os. dorosłą na dost. już od		**2430**		**3299**
Cena za dziecko (2-14 lat) już od		**1599**		**1599**

7 dni | 14 dni **Długość pobytu: 7 lub 14 dni**

Wyloty w: piątki

Podane ceny są pełnymi cenami „od" dla imprezy rozpoczynającej się w miesiącu wskazanym w tabeli i wylotu/wyjazdu z Warszawy. Dostępność miejsc w cenach promocyjnych jest ograniczona. Aktualne ceny, dopłaty, wyloty/wyjazdy z innych miast, możliwe długości pobytu, dni wylotu z poszczególnych lotnisk, typy pokoi, dopłaty i usługi do sprawdzenia w punktach sprzedaży lub na R.pl

Sprawdź ceny i terminy na: R.pl

CENA OD
2649 zł

Maroko Agadir

LABRANDA Targa Club Aqua Parc – Marrakesz ☀☀☀☀

Kategoria lokalna: ****

Klimatyczny hotel zaprojektowany w typowo marokańskim stylu. Ciekawe animacje oraz hotelowy Aquapark nie pozwolą się nudzić w czasie wakacji.

All Inclusive **Aquapark**



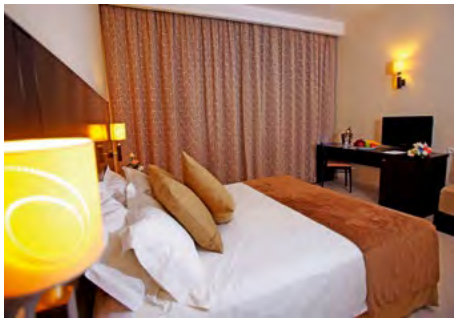





Położenie

Wysokiej klasy hotel zlokalizowany w spokojnej okolicy poza ścisłym centrum Marrakeszu. Historyczna Medyna wraz z klimatycznym, barwnym typowo marokańskim targowiskiem ze znanym placem Jemaa el-Fna, który jest wpisany na listę Światowego dziedzictwa UNESCO znajduje się w odległości ok. 9 km od hotelu. Bezpłatny bus hotelowy kursuje kilka razy dziennie do centrum miasta (rozkład dostępny w recepcji). UWAGA! Pierwszy i ostatni nocleg realizowany w hotelu 3- lub 4-gwiazdkowym w Agadirze.

Do dyspozycji gości

Całodobowa recepcja, restauracja główna L'Orangeraie, 2 bary, kawiarnia, 3 baseny zewnętrzne (leżaki, parasole oraz ręczniki kąpielowe bezpłatne): w tym basen główny z brodzikiem dla dzieci, basen z Aquaparkiem ze zjeżdżalniami (otwarty w określonych godzinach) oraz mniejszy basen w spokojniejszej części hotelu, basen wewnętrzny (dodatkowo płatny), plac zabaw i mini klub dla dzieci, dyskoteka, SPA (masaże, zabiegi, sauna, jacuzzi, fryzjer - dodatkowo płatne), sklep z pamiątkami, sala konferencyjna.

Pokoje

Hotel posiada 239 pokoi różnego typu. Zakwaterowanie w pokojach standardowych o powierzchni ok. 25 m² dla maksymalnie 3 osób (możliwość 1 dostawki w formie pojedynczego łóżka, bądź rozkładanej sofy) wyposażonych w: łazienkę (wanna, wc i suszarka do włosów), centralnie sterowaną klimatyzację/ogrzewanie, telefon, TV-sat, bezpłatny sejf.

Wyżywienie

All Inclusive: śniadania (7:00 – 10:30), lunche (12:30 – 14:30) oraz kolacje (19:30 – 22:00) w formie bogatego bufetu w restauracji głównej (dania kuchni międzynarodowej), popołudniowe przekąski (16:00 – 16:30). Napoje alkoholowe i niealkoholowe dostępne w barach w godzinach 10:00-23:00.

Program sportowy i animacyjny

Hotel prowadzi bogaty program animacyjny w ciągu dnia i wieczorem (karaoke, pokazy taneczne, skecze, kabaret). Oprócz tego bezpłatne 2 korty tenisowe, wielofunkcyjne boisko do gry w siatkówkę i koszykówkę, petanque, waterpolo, gry planszowe, fitness. Za dodatkową opłatą tenis stołowy, siatkówka plażowa.

Internet

W lobby hotelowym internet Wi-Fi – bezpłatny.
www.labranda.com

KOD IMPREZY: AGM **CENY** za os. w pok. 2 os. w zł

	cena w promocji już od		cena katalogowa	
Terminy	1 tydz.	2 tyg.	1 tydz.	2 tyg.
Listopad od	**2670**	**3820**	**4720**	**6630**
Grudzień od	**2580**	**3749**	**4570**	**6520**
Styczeń od	**2720**	**3920**	**4899**	**6899**
Luty od	**2849**	**4180**	**4999**	**7249**
Marzec od	**2920**	**4249**	**5130**	**7349**
Kwiecień od	**3049**	**4949**	**5349**	**8520**
Cena za os. dorosłą na dost. już od		**2570**		**3570**
Cena za dziecko (2-6 lat) już od		**1599**		**1599**

7 dni 14 dni **Długość pobytu: 7 lub 14 dni**

Wyloty w: piątki

Podane ceny są pełnymi cenami „od" dla imprezy rozpoczynającej się w miesiącu wskazanym w tabeli i wylotu/wyjazdu z Warszawy. Dostępność miejsc w cenach promocyjnych jest ograniczona. Aktualne ceny, dopłaty, wyloty/wyjazdy z innych miast, możliwe długości pobytu, dni wylotu z poszczególnych lotnisk, typy pokoi, dopłaty i usługi do sprawdzenia w punktach sprzedaży lub na R.pl

Sprawdź ceny i terminy na: R.pl

CENA OD
2580 zł

Afryka Maroko

Maroko – Agadir i Marrakesz – po obu stronach Atlasu

8 dni lub 15 dni

W programie: Marrakesz - czerwone miasto - zwiedzanie i pobyt! ● magiczny plac Dżamaa el Fna
Dla chętnych przedłużenie wycieczki o tydzień pobytu w hotelu w: Agadirze

















7+7
ZWIEDZANIE I WYPOCZYNEK



Dzień 1 Zbiórka przy stanowiskach odpraw Rainbow na 2 godziny przed wylotem samolotu na poszczególnych lotniskach. Aktualne rozkłady prosimy sprawdzać na **R.pl/rozklady**. Po przylocie do Agadiru odprawa paszportowa i transfer do hotelu na kolację i nocleg.



Dzień 2 Po śniadaniu przejazd z Agadiru przez malownicze góry Atlasu Wysokiego do Marrakeszu gdzie dotrzemy wczesnym popołudniem. Marrakesz zwany czerwonym miastem, uznawany jest za jedno z najatrakcyjniejszych miast Maroka. W programie zwiedzania: bazar (suk), znany z wyrobów miejscowego rzemiosła, meczet Koutoubija z XII wieku, Muzeum Marrakeszu, pałac Bahia oraz ogrodu - Jardin Secret. Podczas zwiedzania miasta krótka wizyta w zielarni berberskiej. Wieczorem udamy się na plac Dżamaa el Fna, który jest wpisany na listę Światowego dziedzictwa UNESCO; życie tam tętni przez całą dobę (m.in. zaklinacze węży, połykacze ognia, treserzy małp, przenośne garkuchnie). Czas wolny, a następnie przejazd do hotelu. (Trasa ok. 270 km)

Dzień 3-4 Czas wolny w Marrakeszu. Wyżywienie: śniadania i obiadokolacje.

Dzień 5 Po śniadaniu transfer autokarem do Agadiru. Zakwaterowanie w dowolnie wybranym hotelu. (Trasa ok. 270 km)

Dzień 6-7 Czas na wypoczynek, kąpiele morskie i słoneczne, udział w wycieczkach fakultatywnych itp. Wyżywienie według opisu hotelu.

Dzień 8 Wykwaterowanie z hotelu wraz z końcem ostatniej doby hotelowej, transfer na lotnisko, powrót do Polski.

Uwagi! Większość zabytków muzułmańskich ogląda się z zewnątrz - dotyczy to w szczególności meczetów. Należy pamiętać o odpowiednim ubraniu - kobiety powinny mieć długie spódnice i zakryte ramiona. Nie dotyczy to oczywiście plaż i basenów hotelowych. Należy uważać na sprzęt fotograficzny, video i portfele - zdarzają się kradzieże.

HOTELE

Hotele **** - (4 rozpoczęte doby hotelowe: 1 doba hotelowa w Agadirze, 3 doby hotelowe w Marrakeszu). Pokoje: 1-, 2-, 3 - osobowe z łazienkami i wc. Do dyspozycji gości: w hotelach z reguły basen, restauracja, bar, kantor. Wyżywienie: śniadania i obiadokolacje. Kategoria lokalna: ****.

Dla chętnych za dopłatą możliwość przedłużenia imprezy o 3 lub 11 dób hotelowych w Agadirze. Opisy hoteli w sekcji „Wypoczynek - Maroko" i w systemie rezerwacyjnym R.pl.

ŚWIADCZENIA

Cena podstawowa obejmuje: przelot samolotem czarterowym z opłatą lotniskową, transfery lotnisko - hotel - lotnisko, 7 lub 14 rozpoczętych dób hotelowych (4 rozpoczęte doby hotelowe w Agadirze i 3 rozpoczęte doby hotelowe w Marrakeszu lub 11 rozpoczętych dób hotelowych w Agadirze i 3 rozpoczęte doby hotelowe w Marrakeszu), wyżywienie wg opisu zakwaterowania, opiekę polskojęzycznego rezydenta, pakiet ubezpieczeniowy TU Europa (NNW, KL,Assistance i bagaż).

Cena podstawowa nie obejmuje: biletów wstępu, kosztów lokalnych przewodników oraz napiwków dla bagażowych (łącznie około 25 EUR płatne na miejscu), wycieczek fakultatywnych, posiłków innych niż wymienione w opisie wyżywienia przy każdym z hoteli, napojów do posiłków (nie dotyczy All inclusive) oraz innych wydatków osobistych.

WAŻNE INFORMACJE

Paszport i wiza. Każdy podróżny z obywatelstwem polskim musi mieć paszport ważny przynajmniej 3 miesiące od daty wyjazdu z Maroka. Przy pobytach do 90 dni wiza nie jest wymagana od obywateli polskich. Obywateli pozostałych państw mogą obowiązywać odmienne przepisy paszportowo-wizowe.

TERMINY I CENY (za os. w pok. 2 os. w zł)

Termin	cena w promocji od	cena katalogowa
06.11 - 13.11	**2849**	**4999**
20.11 - 27.11	**2699**	**4770**
04.12 - 11.12	**2449**	**4599**
25.12 - 01.01	**2899**	**4999**
08.01 - 15.01	**2699**	**4849**
22.01 - 29.01	**2849**	**4999**
12.02 - 19.02	**2849**	**4999**
26.02 - 05.03	**2749**	**4849**
12.03 - 19.03	**2720**	**4799**
26.03 - 02.04	**2699**	**4770**
09.04 - 16.04	**2620**	**4720**
23.04 - 30.04	**2630**	**4730**
Cena za dziecko już od	**2830**	
Dopłata za pok. 1 os. od	**270**	

HOTEL PLUS **Obowiązkowa opłata za 3 noce pobytu w hotelu w promocji od:**

Anezi Tower ****	**od 299 zł**
IBEROSTAR Founty Beach ****+	**od 499 zł**
Możliwy wypoczynek także w innych hotelach.	**Sprawdź na R.pl**

Podano pełne ceny dla wylotu/wyjazdu z Warszawy. Dostępność miejsc w cenach promocyjnych jest ograniczona. Aktualne ceny, dopłaty, wyloty/wyjazdy z innych miast, możliwe długości pobytu, dni wylotu z poszczególnych lotnisk, typy pokoi, dopłaty i usługi do sprawdzenia w punktach sprzedaży lub na R.pl

więcej na: R.pl

Kod imprezy: MRM

CENA OD
2449 zł





Afryka Maroko

Maroko – Pustynny offroad

8 dni lub 15 dni

W programie: przejazdy samochodami 4x4 ● Nocleg w obozie nomadów ● Zachód słońca na Saharze ● Ksar Ait Benhaddou ● Marrakesz - czerwone miasto

Dla chętnych przedłużenie wycieczki o tydzień pobytu w hotelu w: Agadirze

→ Wyloty z: Warszawa, Katowice

7+7 ZWIEDZANIE I WYPOCZYNEK

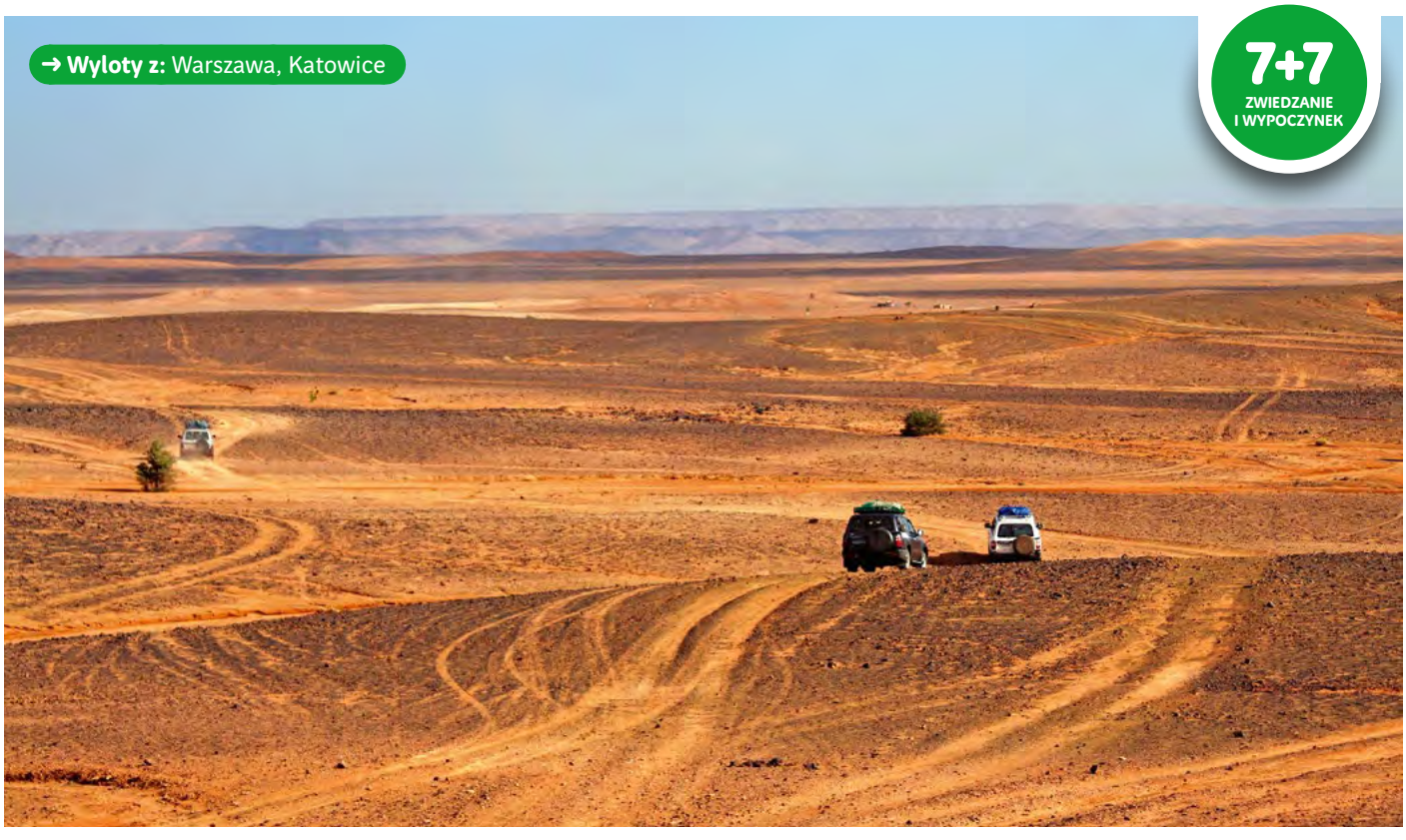















7+7
ZWIEDZANIE I WYPOCZYNEK



Dzień 1 Zbiórka przy stanowiskach odpraw Rainbow na 2 godziny przed wylotem samolotu na poszczególnych lotniskach. Aktualne rozkłady prosimy sprawdzać na **R.pl/rozklady**. Po przylocie do Agadiru odprawa paszportowa i transfer do hotelu na kolację i nocleg.

Dzień 2 Po śniadaniu udamy się na wzgórze, na którym znajdują się ruiny szesnastowiecznej kazby; ze szczytu widać przepiękną panoramę Agadiru. Następnie wyruszymy na południe kraju. Przejedziemy przez obszary rolnicze, gdzie uprawia się eksportowane m.in. do Polski warzywa i owoce, a następnie przez tereny porośnięte drzewami arganowymi, z których słynie Maroko. Z ich owoców tłoczony jest olej kosmetyczny i spożywczy o właściwościach leczniczych. Dalej wjedziemy w rejon malowniczego Antyatlasu, zamieszkałego przez Berberów - rdzenną ludność Afryki Północnej, żyjącą w osadach na górskich zboczach. W trakcie przejazdu liczne okazje do zdjęć. Dojazd do Tafraoute, malowniczo położonego w górskiej dolinie, słynącego z migdałów oraz wyrobu tradycyjnego haftowanego skórzanego obuwia. Spacer po miasteczku. Zakwaterowanie w klimatycznym górskim hotelu, a na kolację lokalne specjały. (Trasa ok. 200 km).

Dzień 3 Po śniadaniu zwiedzanie okolic Tafraout oraz charakterystycznych dla tego regionu formacji skalnych o fantastycznych kształtach i kolorach. Dalej kontynuujemy przeprawę przez góry, by wjechać w rejony subsaharyjskie. Czeka nas tu zmiana krajobrazu - pojawią pierwsze oazy. Te obszary zamieszkałe są już przez Saharyjczyków. Dalsza podróż przez malownicze pustkowia zaprowadzi nas do Taty, saharyjskiego miasta położoneego na skrzyżowaniu szlaków, którymi niegdyś podążały karawany. Na kolację dania kuchni lokalnej; nocleg w hotelu w Tata. (Trasa ok. 280 km).

Dzień 4 Po śniadaniu wyruszymy w kierunku Sahary, po dotarciu do miasteczka Foum Zgouid zostawimy za sobą asfalt i dalej pojedziemy już pustynnymi bezdrożami, dawną trasą rajdu Paryż-Dakar. Na nocleg zatrzymamy się w namiotach w obozowisku na wydmach Chigagga, a kolację urozmaici muzyka nomadów na żywo. O zachodzie słońca, fakultatywnie, zaprosimy Państwa nas przejażdżka na wielbłądach i podziwianie zachodzącego nad Saharą słońca. (wycieczka dodatkwo płatna u pilota ok. 20 EUR/os). (Trasa ok. 170 km).

Dzień 5 Po śniadaniu kontynuujemy przejazd trasą Paryż-Dakar, a następnie wjeżdżamy na najważniejszy szlak karawan - szlak transsaharyjski biegnący w dolinie rzeki Draa. Przez gaje palmowe i warowne osady dotrzemy do Zagory, a następnie zwiedzimy wioskę Tamergroute, słynącej z wyrobów ceramicznych charakteryzujących się unikatową zieloną barwą. W dalszej kolejności udamy się do ufortyfikowanej wioski Tissergate. Następnie, przemierzając gaje palmowe i wulkaniczne stoki Antyatlasu, dotrzemy na nocleg i kolację do Ouarzazate. (Trasa ok. 280 km).

Dzień 6 Po śniadaniu przejedziemy do najbardziej „filmowym" ksarze Maroka - Ait Benhaddou. To najsłynniejszy ksar Maroka (wpisany na listę UNESCO), będący maleńkim ufortyfikowanym miasteczkiem położonym na zboczu góry. To miejsce gdzie kręcono sceny do takich hollywoodzkich hitów jak „Gladiator", czy „Klejnot Nilu". Następnie przejazd do wspaniałej kazby rodu Glawich położonej w sercu gór Atlasu Wysokiego (przy obfitych opadach deszczu dojazd do kazby może być utrudniony lub niemożliwy). Przejazd do Marrakeszu niezwykłą i malowniczą trasą przez góry Atlasu Wysokiego i przełęcz Tizi-n-Tichka (2260 m n.p.m.) do Marrakeszu. Wieczorem czas wolny na magicznym placu Jemma el Fna gdzie będzie okazja, w tym tętniącym życiem sercu miasta, zobaczyć zaklinaczy węży, kuglarzy, treserów małp oraz posmakować którejś z potraw serwowanych w lokalnych garkuchniach. Nocleg w hotelu w Marrakeszu. (Trasa ok. 200 km).

Dzień 7 Po śniadaniu zwiedzanie Marrakeszu - najatrakcyjniejszego obecnie miasta Maroka. W programie słynny ogród Majorelle należący kiedyś do Yves Saint Laurent'a, spacer po medynie oraz minaret Kutubija. Zobaczymy także kameralne Muzeum Dar Tiskwin oraz zlokalizowane w pięknym typowo marokańskim budynku - Muzeum Dar Si Said. Znajdziemy także czas na odwiedziny zielarni berberskiej. Po południu przejazd przez malownicze góry Atlasu Wysokiego do Agadiru, zakwaterowanie w hotelu i nocleg. (Trasa ok. 270 km).

Dzień 8 Po śniadaniu czas wolny. Transfer:
- Klienci wybierający dodatkowy tydzień pobytu w Agadirze - transfer do wybranego hotelu
- Klienci powracający do Polski - transfer na lotnisko w Agadirze i lot do Polski.

Uwagi! Kolejność realizacji punktów programu może ulec zmianie lub odwróceniu.

Wyjazd ma charakter wyprawy. Zalecamy zabranie ciepłej odzieży (na pustyni temperatury spadają poniżej 0 stopni Celsjusza). Kolejność realizacji punktów programu może ulec zmianie lub odwróceniu. Większość zabytków muzułmańskich ogląda się z zewnątrz - dotyczy to w szczególności meczetów. Należy pamiętać o odpowiednim ubraniu - kobiety powinny mieć długie spódnice i zakryte ramiona.Nie dotyczy to oczywiście plaż i basenów hotelowych. Należy uważać na sprzęt fotograficzny, video i portfele - zdarzają się kradzieże.

HOTELE

Hotele ***/ **** - (6 noclegów). Pokoje: 2-, 3-osobowe z łazienkami i wc. Jedne nocleg w namiotach 2-3 osobowych (proste łóżka, pościel; na terenie obozu prosta łazienka i toalety).

Dla chętnych za dopłatą istnieje możliwość przedłużenia imprezy o tydzień pobytu w Agadirze. Opisy hoteli w sekcji "Wypoczynek - Maroko" i w systemie rezerwacyjnym R.pl.

ŚWIADCZENIA

Cena podstawowa obejmuje: przelot samolotem czarterowym z opłatą lotniskową, transfery klimatyzowanymi samochodami terenowymi na terenie Maroka, 6 rozpoczętych dób hotelowych w hotelach *** lub ****, jeden nocleg w namiotach, 7 śniadań i 7 obiadokolacji, obsługę polskojęzycznego pilota podczas zwiedzania, ubezpieczenie TU Europa (wariant Standard: NNW, KL, Assistance i bagaż).

Cena podstawowa nie obejmuje: biletów wstępu, kosztów lokalnych przewodników oraz napiwków (łącznie około 65 EUR, płatne pilotowi jako pakiet), napojów do obiadokolacji oraz innych wydatków osobistych, a także fakultatywnej przejażdżki na wielbłądach (płatnej na miejscu ok. 20 EUR).

WAŻNE INFORMACJE

Paszport i wiza. Każdy podróżny z obywatelstwem polskim musi mieć paszport ważny przynajmniej 3 miesiące od daty wyjazdu z Maroka. Przy pobytach do 90 dni wiza nie jest wymagana od obywateli polskich. Obywateli pozostałych państw mogą obowiązywać odmienne przepisy paszportowo-wizowe.

TERMINY I CENY (za os. w pok. 2 os. w zł)

Termin	cena w promocji od	cena katalogowa
06.11 - 13.11	**3699**	**6520**
20.11 - 27.11	**3499**	**6199**
11.12 - 18.12	**3149**	**5930**
25.12 - 01.01	**3770**	**6630**
08.01 - 15.01	**3420**	**6299**
22.01 - 29.01	**3699**	**6520**
12.02 - 19.02	**3670**	**6470**
26.02 - 05.03	**3549**	**6270**
12.03 - 19.03	**3520**	**6220**
26.03 - 02.04	**3499**	**6199**
09.04 - 16.04	**3470**	**6130**
23.04 - 30.04	**3499**	**6199**
Cena za os. dorosłą na dost. już od	**3549**	
Dopłata za pok. 1 os. od	**380**	

HOTEL PLUS **Dopłata za tydzień wypoczynku w hotelu w promocji od:**

Agador Caribbean Village ***	**od 849 zł**
IBEROSTAR Founty Beach ****+	**od 1170 zł**
Możliwy wypoczynek także w innych hotelach.	**Sprawdź na R.pl**

Podano pełne ceny dla wylotu/wyjazdu z Warszawy. Dostępność miejsc w cenach promocyjnych jest ograniczona. Aktualne ceny, dopłaty, wyloty/wyjazdy z innych miast, możliwe długości pobytu, dni wylotu z poszczególnych lotnisk, typy pokoi, dopłaty i usługi do sprawdzenia w punktach sprzedaży lub na R.pl

więcej na: R.pl

Kod imprezy: MRJ

CENA OD
3149 zł

Maroko – Cesarskie Miasta

8 dni lub 15 dni

W programie: rzymskie miasto Volubilis ● Rabat - nowoczesność i średniowiecze ● Meknes - marokański Wersal ● Casablanca ● tajemnicza medyna w Fezie ● Marrakesz - czerwone miasto
Dla chętnych przedłużenie wycieczki o tydzień pobytu w hotelu w: Agadirze

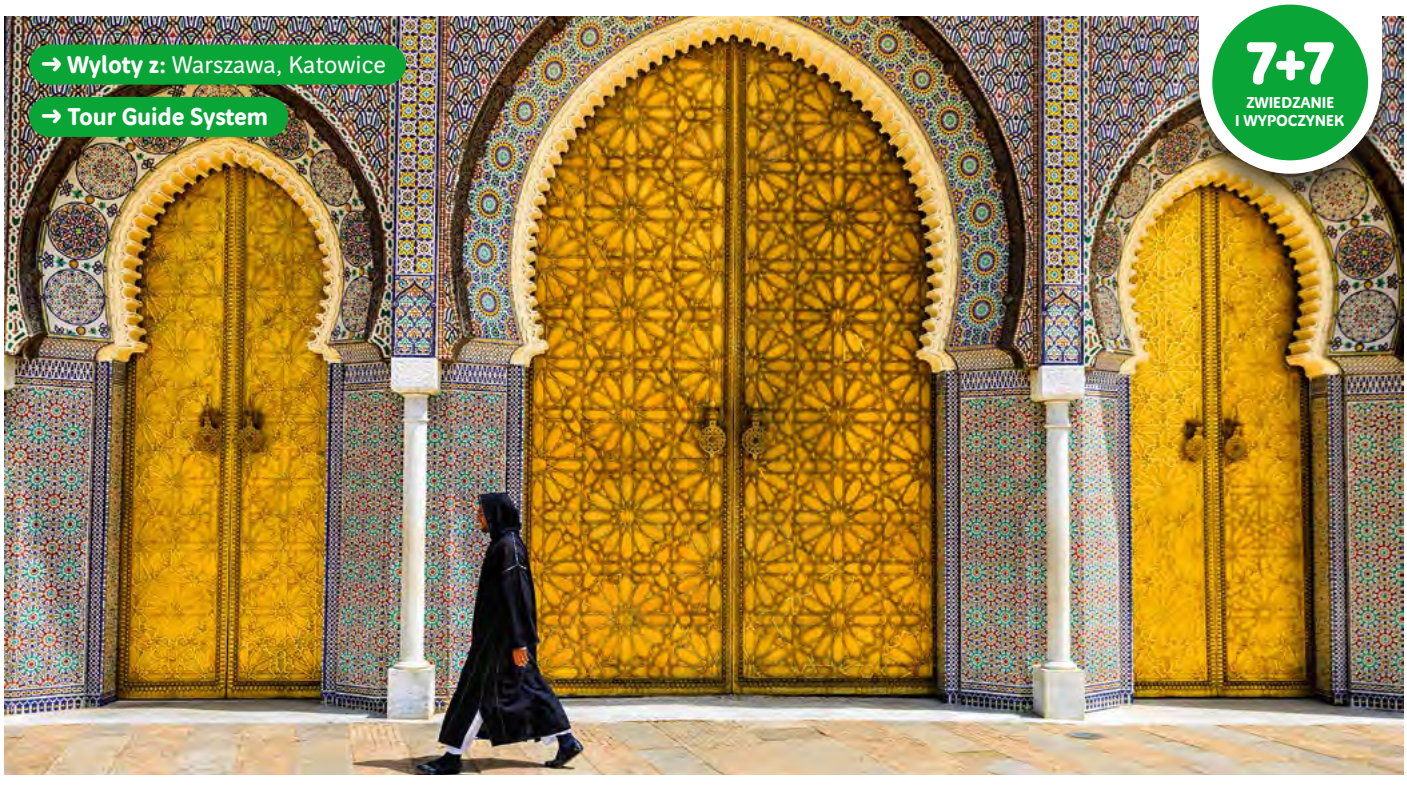

Dzień 1 Zbiórka przy stanowiskach odpraw Rainbow na 2 godz. przed wylotem samolotu na poszczególnych lotniskach. Aktualne rozkłady prosimy sprawdzać na **R.pl/rozklady**. Po przylocie odprawa paszportowa i transfer do hotelu na kolację i nocleg w Agadirze lub Marrakeszu. Czas na odpoczynek po podróży.

Dzień 2 Po śniadaniu zwiedzanie Marrakeszu, zwanego perłą na Atlasie, uznawanego często za najatrakcyjniejsze miasto Maroka. W programie: bazar (suk), znany z wyrobów miejscowego rzemiosła, meczet Koutoubija z XII wieku, Muzeum Marrakeszu, pałac Bahia oraz Ogrody Jardin Secret. Podczas zwiedzania miasta krótka wizyta w zielarni berberyjskiej. Wieczorem udamy się na plac Dżamaa el Fna, który jest wpisany na listę Światowego dziedzictwa UNESCO; życie tam tętni przez całą dobę (m.in. zaklinacze węży, połykacze ognia, treserzy małp, przenośne garkuchnie). Czas wolny, a następnie przejazd do hotelu, zakwaterowanie, kolacja i nocleg. (Trasa ok. 270 km).

Dzień 3 Po wczesnym śniadaniu wyjazd w kierunku Fezu. Wyjeżdżając z Marakeszu przemierzymy równinę Haouza i przejedziemy przez pogórza Atlasu Średniego. Następnie zwiedzimy Rabat, stolicę Maroka. Zobaczymy meczet i wieżę Hassan z XII w, Mauzoleum Mohameda V (dziadka obecnie panującego Mohameda VI), nekropolię dynastii Merynidów - Szella, pałac królewski (z zewnątrz) z imponującą bramą Bab ar-Rouah oraz artystyczną dzielnicę Kasba Oudaja. Późnym popołudniem przyjazd do Fezu, zakwaterowanie w hotelu, kolacja i nocleg. (Trasa ok. 500 km).

Dzień 4 Po śniadaniu zwiedzanie Fezu, duchowej i religijnej stolicy Maroka. Zwiedzanie mediny Fes el-Bali (zabytek UNESCO), prawdziwego labiryntu ponad 9000 krętych uliczek, gdzie poruszanie się bez miejscowego przewodnika jest niemożliwe, w tym medresy Bou Inania, meczetu i uniwersytetu El Karawijjin, mauzoleum założyciela miasta Mulaj Idrisa II (zarówno meczet jak i mauzoleum dostępne są jedynie z zewnątrz dla nie muzułmanów) oraz garbarni skór. Wyjątkowa medyna Fezu to miejsce, które pozwala na kilka godzin przenieść się w czasy średniowiecza. Następnie tzw. Nowy Fez: pałac królewski Dar El-Makhzen (z zewnątrz) i olbrzymia brama Bab Bou Jeloud, spacer po dzielnicy żydowskiej Mellah. Po południu czas wolny. Dla chętnych wieczorem kolacja feska z występami folklorystycznymi (koszt ok. 35 EUR/os.). Powrót do hotelu na kolację i nocleg.

Dzień 5 Po śniadaniu przejazd do Volubilis (zabytek UNESCO), gdzie zwiedzimy ruiny rzymskiego miasta z I w., łuk triumfalny Karakali, dom Orfeusza, termy, bazylikę, forum i domy patrycjuszy z doskonale zachowanymi mozaikami. Następnie udamy się do Meknes, zwanego miastem pięknych bram. Wizyta w mauzoleum sułtana Mulaj Ismaila, założyciela miasta i najbardziej krwawego z marokańskich władców, następnie zwiedzanie legendarnych stajni dla 12 000 koni, spichlerzy, bram Bab el-Khemis i Bab el-Mansour (postój na zdjęcia), uważanych za najokazalsze w całym Maroku. Wieczorem udamy się do Casablanki na kolację i nocleg. (Trasa ok. 300 km).

Dzień 6 Po śniadaniu zwiedzanie centrum Casablanki: meczet Hassana II (również wewnątrz) z najwyższym na świecie 200 metrowym minaretem i plac Mohameda V, którego zabudowa jest ciekawym przykładem architektury kolonialnej. Następnie przejazd do Al Dżadidy - dawnej enklawy portugalskiej. Zwiedzanie historycznego centrum miasta: forteca Mazagan z Cysterną Portugalską, sąsiadujące ze sobą kościół i wielki meczet, domy kupców żydowskich i portugalskich oraz arabska medina. Następnie przejazd na kolację i nocleg











7+7
ZWIEDZANIE I WYPOCZYNEK







Maroko to kraj jeszcze żywy, prawdziwy i autentyczny. Podróż szlakiem dawnych stolic to doskonała okazja aby poznać charakter kraju, jego monumentalne zabytki i kulturę jego dumnych mieszkańców. Urzekające krajobrazy atlantyckiego wybrzeża i gór Atlas zachwycą wrażliwych na piękno natury. Szczerze zapraszam do przeniesienia się w krainę marokańskiej baśni.

Sebastian Ząbczyński
Pilot wycieczek Rainbow



do hotelu w okolicach Essaouiry. (Trasa ok. 360 km).

Dzień 7 Po śniadaniu zwiedzanie Essaouiry, nadmorskiego miasteczka słynącego z wyrobów z drewna tui, oryginalnej architektury i artystycznej atmosfery. Masywne fortyfikacje starego miasta, wąskie i kręte uliczki, pobielone domy z niebieskimi drzwiami, miłe kafejki, uroczy port to prawie bajkowy obrazek. Nocleg i kolacja w hotelu w Agadirze lub Essaouirze. W Agadirze udamy się na wzgórze, na którym znajdują się ruiny szesnastowiecznej kazby; ze szczytu widać przepiękną panoramę Agadiru. (Trasa ok. 180 km w przypadku noclegu w Agadirze).

Dzień 8 Po śniadaniu czas wolny.

Transfer:

• Klienci wybierający dodatkowy tydzień pobytu w Agadirze lub drugą wycieczkę objazdową Maroko Magiczne Południe - transfer do wybranego hotelu,

• Klienci powracający do Polski -transfer na lotnisko w Agadirze i lot do Polski.

Uwagi! Kolejność realizacji punktów programu może ulec zmianie lub odwróceniu.

Większość zabytków muzułmańskich ogląda się z zewnątrz - dotyczy to w szczególności meczetów. Należy pamiętać o odpowiednim ubraniu - kobiety powinny mieć długie spódnice i zakryte ramiona. Nie dotyczy to oczywiście plaż i basenów hotelowych. Należy uważać na sprzęt fotograficzny, video i portfele - zdarzają się kradzieże.

HOTELE

Hotele ***/ **** - (7 rozpoczętych dób hotelowych). Pokoje: 2-, 3 - osobowe z łazienkami i wc. Do dyspozycji gości: w hotelach z reguły restauracja, bar, kantor. Wyżywienie: wg programu. Kategoria lokalna: ***/****.

Dla chętnych za dopłatą istnieje możliwość przedłużenia imprezy o tydzień pobytu w Agadirze lub o drugą wycieczkę objazdową - Maroko Magiczne Południe. Opisy hoteli w sekcji "Wypoczynek - Maroko" i w systemie rezerwacyjnym R.pl.

ŚWIADCZENIA

Cena podstawowa obejmuje: przelot samolotem czarterowym na wybranej trasie (z opłatą lotniskową), transfery klimatyzowanym autokarem na terenie Maroka, 7 rozpoczętych dób hotelowych w hotelach *** lub ****, 7 śniadań i 7 obiadokolacji, obsługę polskojęzycznego pilota podczas zwiedzania, ubezpieczenie TU Europa (wariant Standard: NNW, KL, Assistance i bagaż).

Cena podstawowa nie obejmuje: biletów wstępu, kosztów lokalnych przewodników, napiwków dla bagażowych oraz zestawu słuchawkowego Tour Guide System (łącznie ok. 125 EUR płatne na miejscu pilotowi jako pakiet), napojów do kolacji oraz innych wydatków osobistych.

WAŻNE INFORMACJE

Paszport i wiza. Każdy podróżny z obywatelstwem polskim musi mieć paszport ważny przynajmniej 3 miesiące od daty wyjazdu z Maroka. Przy pobytach do 90 dni wiza nie jest wymagana od obywateli polskich. Obywateli pozostałych państw mogą obowiązywać odmienne przepisy paszportowo-wizowe.

TERMINY I CENY (za os. w pok. 2 os. w zł)

Termin	cena w promocji od	cena katalogowa
06.11 - 13.11	**2430**	**4399**
13.11 - 20.11	**2249**	**4270**
20.11 - 27.11	**2070**	**4130**
27.11 - 04.12	**2049**	**4070**
04.12 - 11.12	**1899**	**3999**
11.12 - 18.12	**1849**	**3899**
18.12 - 25.12	**2070**	**4130**
25.12 - 01.01	**2599**	**4470**
01.01 - 08.01	**2149**	**4099**
08.01 - 15.01	**2220**	**4220**
15.01 - 22.01	**2420**	**4399**
22.01 - 29.01	**2420**	**4399**
29.01 - 05.02	**2399**	**4349**
05.02 - 12.02	**2399**	**4349**
12.02 - 19.02	**2399**	**4349**
19.02 - 26.02	**2270**	**4299**
26.02 - 05.03	**2199**	**4199**
05.03 - 12.03	**2230**	**4199**
12.03 - 19.03	**2199**	**4199**
19.03 - 26.03	**2199**	**4199**
26.03 - 02.04	**2199**	**4099**
02.04 - 09.04	**2270**	**4220**
09.04 - 16.04	**2430**	**4099**
16.04 - 23.04	**2249**	**4070**
23.04 - 30.04	**2230**	**4130**
Dopłata za pok. 1 os. od	**380**	

HOTEL PLUS **Dopłata za tydzień wypoczynku w hotelu w promocji od:**

Agador Caribbean Village ***	**od 849 zł**
IBEROSTAR Founty Beach ****+	**od 1170 zł**
Możliwy wypoczynek także w innych hotelach.	**Sprawdź na R.pl**

Podano pełne ceny dla wylotu/wyjazdu z Warszawy. Dostępność miejsc w cenach promocyjnych jest ograniczona. Aktualne ceny, dopłaty, wyloty/wyjazdy z innych miast, możliwe długości pobytu, dni wylotu z poszczególnych lotnisk, typy pokoi, dopłaty i usługi do sprawdzenia w punktach sprzedaży lub na R.pl

więcej na: R.pl

Kod imprezy: MRT

CENA OD
1849 zł

Afryka Maroko

Maroko de luxe – Cesarskie Miasta

8 dni lub 15 dni

W programie: zakwaterowanie w ekskluzywnych hotelach - opcja dla wymagających! ● komfortowe zwiedzanie w małych grupach - do 20 osób ● rzymskie miasto Volubilis ● Rabat - nowoczesność i średniowiecze ● Meknes - marokański Wersal ● Casablanca ● tajemnicza medyna w Fezie ● Marrakesz z magicznym placem Dżamaa el Fna

Dla chętnych przedłużenie wycieczki o tydzień pobytu w hotelu w: Agadirze

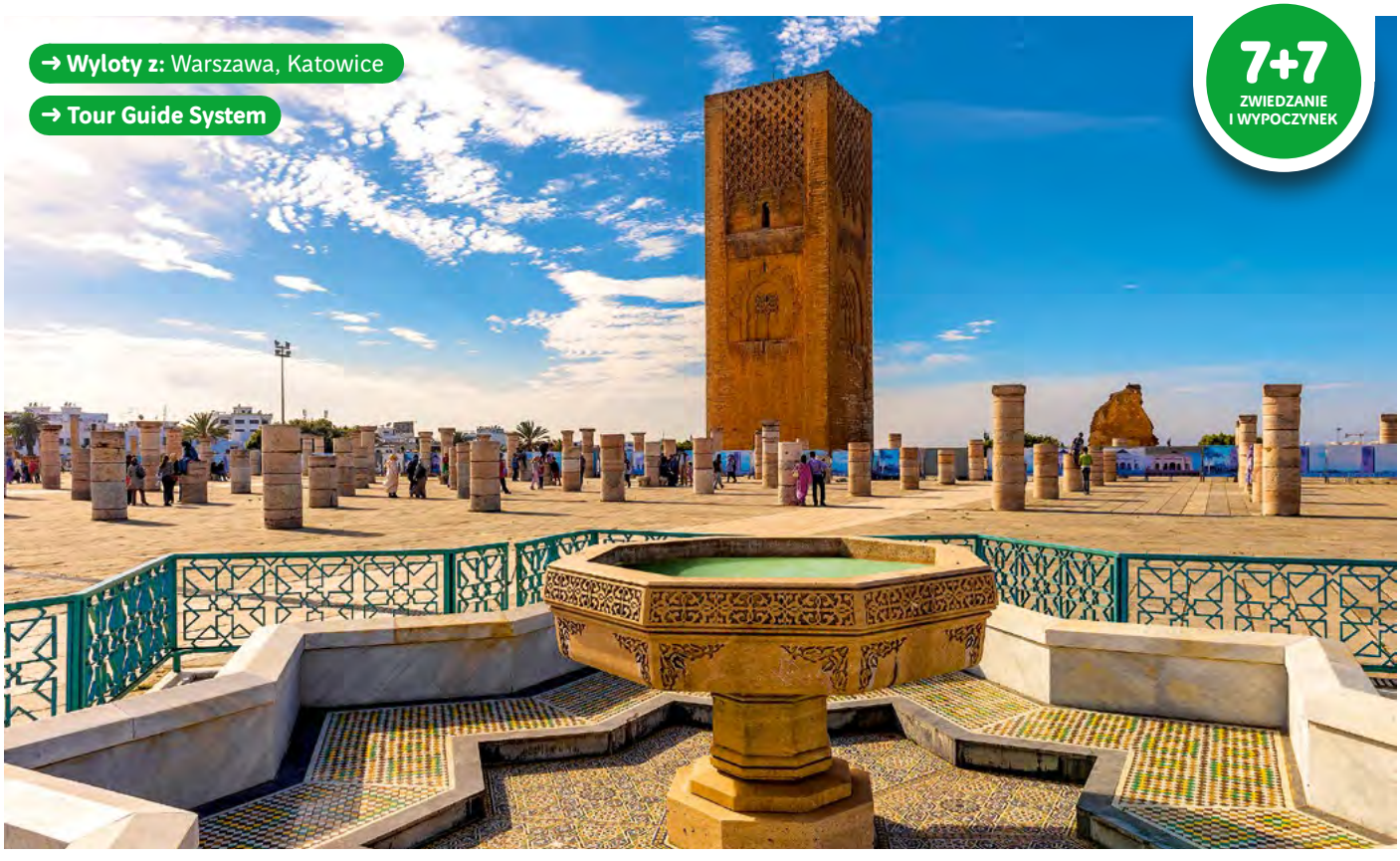

→ **Wyloty z:** Warszawa, Katowice

→ **Tour Guide System**

7+7 ZWIEDZANIE I WYPOCZYNEK

Dzień 1 Zbiórka przy stanowiskach odpraw Rainbow na 2 godziny przed wylotem samolotu na poszczególnych lotniskach. Aktualne rozkłady prosimy sprawdzać na **R.pl/rozklady**. Po przylocie odprawa paszportowa i transfer do hotelu na kolację i nocleg.

Dzień 2 Po śniadaniu udamy się na wzgórze, na którym znajdują się ruiny szesnastowiecznej kazby; ze szczytu można podziwiać przepiękną panoramę Agadiru. Następnie przejazd wzdłuż wybrzeża Atlantyku do Essaouiry, nadmorskiego miasteczka słynącego z wyrobów z drewna tui, oryginalnej architektury i artystycznej atmosfery. Masywne fortyfikacje starego miasta, wąskie i kręte uliczki, pobielone domy z niebieskimi drzwiami, miłe kafejki, uroczy port to prawie bajkowy obrazek. Następnie przejazd do portowego miasta Safi słynącego z warsztatów garncarskich i tamtejszej ceramiki. Spacer po medynie oraz kolacja i nocleg w hotelu. (Trasa ok. 300 km).



Dzień 3 Po śniadaniu przejazd do Al Dżadidy - dawnej enklawy portugalskiej. Zwiedzanie historycznego centrum miasta: forteca Mazagan z Cysterną Portugalską, sąsiadujące ze sobą kościół i wielki meczet, domy kupców żydowskich i portugalskich oraz arabska medina. Następnie przejazd do Casablanki i krótkie zwiedzanie centrum miasta: meczet Hassana II z najwyższym na świecie 200 metrowym minaretem i plac Mohameda V, którego zabudowa jest ciekawym przykładem architektury kolonialnej. Nocleg i kolacja w hotelu. (Trasa ok. 240 km)

Dzień 4 Po wczesnym śniadaniu wyjazd do Rabatu, stolicy Maroka. Zwiedzanie miasta: meczet i wieża Hassan z XII w, Mauzoleum Mohameda V (dziadka obecnie panującego Mohameda VI), nekropolia dynastii Merynidów - Szella, pałac królewski z imponującą bramą Bab ar-Rouah oraz artystyczna dzielnica kasba Oudaja. Dalej udamy się do Meknes, zwanego miastem pięknych bram. Wizyta w legendarnych stajniach i spichlerzach Mulaja Ismaila, które w przeszłości były w stanie pomieścić do 12 000 koni. W dalszej kolejności zatrzymamy się zdjęcia bram Bab el-Khemis i Bab el-Mansour, uważanych za najokazalsze w całym Maroku. Na zakończenie spacer po medinie. Na koniec krótkie zwiedzanie Volubis (zabytek UNESCO): ruiny rzymskiego miasta z I w., łuk triumfalny Karakali, dom Orfeusza, termy, bazylika, forum i domy patrycjuszy z doskonale zachowanymi mozaikami. Następnie przejazd na nocleg i kolację do Fezu. (Trasa ok. 300 km).

Dzień 5 Po śniadaniu zwiedzanie Fezu, duchowej i religijnej stolicy Maroka. Zwiedzanie mediny (zabytek UNESCO) Fes el-Bali, praw-



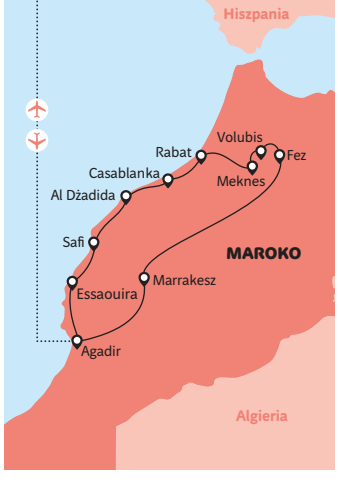







7+7
ZWIEDZANIE I WYPOCZYNEK



dziwego labiryntu ponad 9.000 krętych uliczek, gdzie poruszanie się bez miejscowego przewodnika jest niemożliwe, w tym meczetu i uniwersytetu El Karawijjin, mauzoleum założyciela miasta Mulaj Idrisa II (oba miejsca dostępne jedynie z zewnątrz dla nie muzułmanów) oraz garbarni skór. Wyjątkowa medyna Fezu to miejsce, które pozwala na kilka godzin przenieść się w czasy średniowiecza. Następnie tzw. Nowy Fez: pałac królewski Dar El-Makhzen (z zewnątrz) i olbrzymia brama Bab al Jeloud oraz spacer po dzielnicy żydowskiej Mellah. Dla chętnych kolacja feska z występami folklorystycznymi (koszt ok. 35 EUR/os.). Nocleg i kolacja w hotelu.

Dzień 6 Po śniadaniu wyjazd z Fezu. Będziemy podróżować przez malownicze góry Atlasu Średniego. Cała trasa jest niezwykła widokowo. Po drodze krótki postój w otoczonym przez lasy cedrowe górskim kurorcie Ifrane. Spacer po kurorcie. Późnym popołudniem przejazd do Marrakeszu. Wieczorem udamy się na plac Dżamaa el Fna (zabytek UNESCO), gdzie życie tętni przez cała dobę (m.in. zaklinacze węży, treserzy małp, mnóstwo sklepików itp.). Czas wolny, a następnie przejazd do hotelu, zakwaterowanie, kolacja i nocleg. (Trasa ok. 500 km).

Dzień 7 Po śniadaniu zwiedzanie Marrakeszu, najatrakcyjniejszego miasta Maroka, zwanego czerwonym miastem: bazar (suk), gdzie można zakupić ciekawe pamiątki miejscowego rzemiosła, minaret Koutoubija z XII wieku, pałac Bahia, słynny ogród Yves Saint Laurent'a. Podczas zwiedzania miasta krótka wizyta w zielarni berberskiej. Wczesnym popołudniem wyjazd z Marrakeszu i przejazd przez malownicze góry Atlasu Wysokiego do Agadiru na kolację i nocleg. (Trasa ok. 270 km).



Dzień 8 Po śniadaniu czas wolny. Transfer:

- Klienci wybierający dodatkowy tydzień pobytu w Agadirze lub drugą wycieczkę objazdową Maroko Magiczne Południe - transfer do wybranego hotelu,
- Klienci powracający do Polski - transfer na lotnisko w Agadirze i lot do Polski.

Uwagi! Kolejność realizacji punktów programu może ulec zmianie lub odwróceniu.

Większość zabytków muzułmańskich ogląda się z zewnątrz - dotyczy to w szczególności meczetów. Należy pamiętać o odpowiednim ubraniu - kobiety powinny mieć długie spódnice i zakryte ramiona.Nie dotyczy to oczywiście plaż i basenów hotelowych. Należy uważać na sprzęt fotograficzny, video i portfele - zdarzają się kradzieże.

HOTELE

Ekskluzywne hotele ****/ ***** - (7 rozpoczętych dób hotelowych). Pokoje: 2-, 3 - osobowe z łazienkami i wc. Do dyspozycji gości: w hotelach z reguły restauracja, bar, kantor. Wyżywienie: śniadania i obiadokolacje. Kategoria lokalna: ****/*****.

Dla chętnych za dopłatą istnieje możliwość przedłużenia imprezy o tydzień pobytu w Agadirze lub o drugą wycieczkę objazdową - Maroko Magiczne Południe. Opisy hoteli w sekcji "Wypoczynek - Maroko" i w systemie rezerwacyjnym R.pl..

ŚWIADCZENIA

Cena podstawowa obejmuje: przelot samolotem czarterowym na wybranej trasie (z opłatą lotniskową), transfery klimatyzowanym autokarem na terenie Maroka, 7 rozpoczętych dób hotelowych w hotelach *** lub ****, 7 śniadań i 7 obiadokolacji, obsługę polskiego przedstawiciela podczas odprawy na lotnisku, opiekę polskojęzycznego pilota podczas zwiedzania, ubezpieczenie TU Europa (wariant Standard: NNW, KL, Assistance i bagaż).

Cena podstawowa nie obejmuje: biletów wstępu, kosztów lokalnych przewodników, napiwków dla bagażowych, zestawu słuchawkowego Tour Guide (łączny koszt uczestnictwa w programie to ok. 125 EUR/os., płatne pilotowi jako pakiet), a także napojów do kolacji oraz innych wydatków osobistych.

WAŻNE INFORMACJE

Paszport i wiza. Każdy podróżny z obywatelstwem polskim musi mieć paszport ważny przynajmniej 3 miesiące od daty wyjazdu z Maroka. Przy pobytach do 90 dni wiza nie jest wymagana od obywateli polskich. Obywateli pozostałych państw mogą obowiązywać odmienne przepisy paszportowo-wizowe.

Wycieczka w wersji de lux, to oprócz niezapomnianych doznań związanych ze zwiedzaniem i podróżowaniem szereg udogodnień dodatkowych, takich jak: maksymalnie 20 osób w autokarze, wysokiej klasy hotele 4* i 5*. Jak zawsze gwarantujemy również profesjonalną kadrę w postaci starannie dobranych pilotów oraz kierowców.

TERMINY I CENY (za os. w pok. 2 os. w zł)

Termin	cena w promocji od	cena katalogowa
06.11 - 13.11	**3270**	**5970**
20.11 - 27.11	**3120**	**5720**
04.12 - 11.12	**2820**	**5549**
18.12 - 25.12	**2999**	**5720**
25.12 - 01.01	**3470**	**6130**
08.01 - 15.01	**3070**	**5799**
22.01 - 29.01	**3299**	**5999**
12.02 - 19.02	**3270**	**5970**
26.02 - 05.03	**3149**	**5770**
12.03 - 19.03	**3130**	**5730**
26.03 - 02.04	**3099**	**5699**
09.04 - 16.04	**3099**	**5699**
23.04 - 30.04	**3099**	**5699**
Dopłata za pok. 1 os. od	**650**	

HOTEL PLUS **Dopłata za tydzień wypoczynku w hotelu w promocji od:**

IBEROSTAR Founty Beach ****+	**od 1199 zł**
RIU Tikida Palace *****	**od 1899 zł**
Możliwy wypoczynek także w innych hotelach.	**Sprawdź na R.pl**

Podano pełne ceny dla wylotu/wyjazdu z Warszawy. Dostępność miejsc w cenach promocyjnych jest ograniczona. Aktualne ceny, dopłaty, wyloty/wyjazdy z innych miast, możliwe długości pobytu, dni wylotu z poszczególnych lotnisk, typy pokoi, dopłaty i usługi do sprawdzenia w punktach sprzedaży lub na R.pl

więcej na: R.pl

Kod imprezy: MIX

CENA OD
2820 zł

Maroko – Magiczne Południe

8 dni lub 15 dni

W programie: zachód słońca na Saharze ● przejażdżka na wielbłądach ● Wytwórnia Filmowa Atlas Studios ● Taroudant i Ouarzazate ● Ksar Ait Benhaddou ● przełom Todry i dolina Draa ● droga tysiąca kazb ● Marrakesz - czerwone miasto
Dla chętnych przedłużenie wycieczki o tydzień pobytu w hotelu w: Agadirze



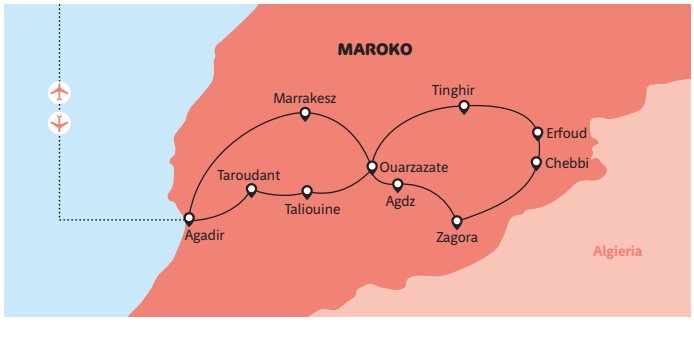



Dzień 1 Zbiórka przy stanowiskach odpraw Rainbow na 2 godz. przed wylotem samolotu na poszczególnych lotniskach. Aktualne rozkłady prosimy sprawdzać na **R.pl/rozklady**. Po przylocie do Agadiru odprawa paszportowa i transfer do hotelu na kolację i nocleg. Czas na odpoczynek po podróży.

Dzień 2 Po śniadaniu wyjazd do malowniczego Taroudant, miasta zwanego "Małym Marrakeszem". Spacer po zabytkowej części miasta i targu, Bab Kasbah i ogrody pałacu Salam (dawna siedziba lokalnego możnowładcy). Po drodze liczne przystanki widokowe. Następnie przejazd do miejscowości Taliouine, słynącej z upraw szafranu, najcenniejszej przyprawy świata. Wieczorem dojazd do Ouarzazate, kolacja i nocleg. (Trasa ok. 370 km).

Dzień 3 Po śniadaniu zwiedzanie kazby Taourirt należącej niegdyś do potężnego rodu Glawich. Następnie wyjazd z Ouarzazate w kierunku miejscowości Agdz, od której rozpoczynamy magiczną podróż przez dolinę rzeki Draa. Po drodze mijamy liczne palmy daktylowe, skupione w malownicze oazy. Zatrzymamy się na spacer po jednej z nich. W czasie dalszej podróży w kierunku Zagory zobaczymy ksar Tissergate (ksar czyli ufortyfikowana wioska) i muzeum doliny Draa. Nocleg i kolacja w Zagorze. (Trasa ok. 170 km).

Dzień 4 Śniadanie, a następnie wyjazd z Zagory i przejazd przez tradycyjne wioski berberyjskie. Dalej trasa wiedzie przez góry Jbel Saghro, podczas której zatrzymamy się aby obejrzeć charakterystyczne dla tego regionu skały i zatopione w nich skamieliny. Po południu dojeżdżamy do Erfoud, gdzie będziemy zakwaterowani w hotelu. Następnie dla chętnych wycieczka fakultatywna: zachód słońca na pustyni: wyjazd spod hotelu samochodami terenowymi na pustynię, aby na skraju ogromnego ergu Chebbi zmienić jeepy na wielbłądy, które zabiorą nas na przejażdżkę po piaszczystych wydmach. Na koniec (o ile pogoda pozwoli) podziwianie









7+7
ZWIEDZANIE I WYPOCZYNEK



niesamowitego pełnego impresji zjawiska, jakim jest zachód słońca nad Saharą. Wycieczka dodatkowo płatna ok. 50 EUR/os. Nocleg i obiadokolacja w Erfoud. (Trasa ok. 300 km).

Dzień 5 Po śniadaniu wyjazd z Erfoud w kierunku Tineghir, otoczonego ogromnymi gajami palmowymi i wąwozu rzeki Todra. Przełom Todry ze stromymi skalnymi ścianami wysokimi na 300 m jest zaliczany do wyjątkowych osobliwości geograficznych Maroka. Następnie przejazd do Ouarzazate przez malowniczą dolinę rzeki Dades. Ze względu na mnogość tradycyjnej warownej architektury (kazby zbudowane z gliny) ten odcinek drogi zwany jest też „drogą tysiąca kazb". Dalej udamy się przez region El Kelaa el Mgouna słynny z upraw wyjątkowo aromatycznej róży, zwanej „rosa damascena". Nocleg i kolacja w hotelu w Ouarzazate. (Trasa ok. 380 km).



Dzień 6 Po śniadaniu zwiedzanie monumentalnych dekoracji znajdujących się na rozległym terenie studia filmowego Atlas, w którym powstało mnóstwo filmów, w tym takie hity jak „Mumia" czy „Gladiator". Dalej przejazd w stronę Marrakeszu. Po drodze zatrzymamy się przy najbardziej „filmowym" ksarze Maroka - Ait Benhaddou. To najsłynniejszy ksar Maroka (wpisany na listę UNESCO), będący maleńkim ufortyfikowanym miasteczkiem położonym na zboczu góry. To miejsce gdzie kręcono sceny do takich hollywoodzkich hitów jak „Gra o tron", czy „Klejnot Nilu". Następnie przejedziemy przez góry Atlasu Wysokiego niezwykle malowniczą drogą przez przełęcz Tizi-n-Tichka (2260 m n.p.m.) do Marrakeszu. Wieczorem czas wolny na magicznym placu Jemma el Fna gdzie będzie okazja, w tym tętniącym życiem sercu miasta, zobaczyć zaklinaczy węży, kuglarzy, treserów małp oraz posmakować którejś z potraw serwowanych w lokalnych garkuchniach. Nocleg i kolacja w hotelu w Marrakeszu. (Trasa ok. 200 km).

Dzień 7 Po śniadaniu zwiedzanie Marrakeszu - najatrakcyjniejszego obecnie miasta Maroka. W programie słynny ogród Majorelle należący kiedyś do Yves Saint Laurent'a, spacer po medynie, wizyta w zielarni berberskiej, minaret Kutubija, kameralne Muzeum Dar Tiskwin oraz zlokalizowane w pięknym typowo marokańskim budynku - Muzeum Dar Si Said. Kolacja i nocleg w hotelu w Marrakeszu lub Agadirze. (Trasa ok. 270 km w przypadku noclegu w Agadirze).

Dzień 8 Po śniadaniu czas wolny. Transfer:

- Klienci wybierający dodatkowy tydzień pobytu w Agadirze - transfer do wybranego hotelu
- Klienci powracający do Polski - transfer na lotnisko w Agadirze i lot do Polski.

Uwagi! Kolejność realizacji punktów programu może ulec zmianie lub odwróceniu.

Studia Filmowe Atlas są zamknięte dla zwiedzających podczas nagrywania filmów. Kolejność realizacji punktów programu może ulec zmianie lub odwróceniu. Większość zabytków muzułmańskich ogląda się z zewnątrz - dotyczy to w szczególności meczetów.Należy pamiętać o odpowiednim ubraniu - kobiety powinny mieć długie spódnice i zakryte ramiona.Nie dotyczy to oczywiście plaż i basenów hotelowych. Należy uważać na sprzęt fotograficzny, video i portfele - zdarzają się kradzieże.

HOTELE

Hotele ***/ **** (7 noclegów). Pokoje: 2 - 3 - osobowe z łazienkami i wc. Do dyspozycji gości: w hotelach z reguły restauracja, bar, kantor. Wyżywienie: wg programu. Kategoria lokalna: ***/****.

Dla chętnych za dopłatą istnieje możliwość przedłużenia imprezy o tydzień pobytu w Agadirze. Opisy hoteli w sekcji "Wypoczynek - Maroko" i w systemie rezerwacyjnym R.pl..

ŚWIADCZENIA

Cena podstawowa obejmuje: przelot samolotem czarterowym z opłatą lotniskową, transfery klimatyzowanym autokarem na terenie Maroka, 7 rozpoczętych dób hotelowych w hotelach *** lub ****, 7 śniadań i 7 obiadokolacji, obsługę polskojęzycznego pilota podczas zwiedzania, ubezpieczenie TU Europa (wariant Standard: NNW, KL, Assistance i bagaż).

Cena podstawowa nie obejmuje: biletów wstępu, kosztów lokalnych przewodników, napiwków dla bagażowych oraz zestawu słuchawkowego Tour Guide System (łącznie ok. 85 EUR/os. płatne na miejscu pilotowi jako pakiet), fakultatywnej wycieczki jeepami na pustynię (około 50 EUR/os.), a także napojów do kolacji oraz innych wydatków osobistych.

Zapraszam w niezapomnianą podróż po kraju, który zachwyca pięknem krajobrazu, wycisza i czaruje przenosząc wędrowców do miejsc, w których dawno zatrzymał się czas. Malownicze doliny presaharyjskich rzek, oazy, wąwozy górskie, majestat i bezkres pustyni... czekają. Magiczne Południe uwiedzie prostotą i spokojem codziennego życia, uśmiechem gościnnych mieszkańców, gestem powitania, podaną szklanką herbaty.

Krystyna Dąbrowska
Pilot wycieczek Rainbow



WAŻNE INFORMACJE

Paszport i wiza. Każdy podróżny z obywatelstwem polskim musi mieć paszport ważny przynajmniej 3 miesiące od daty wyjazdu z Maroka. Przy pobytach do 90 dni wiza nie jest wymagana od obywateli polskich. Obywateli pozostałych państw mogą obowiązywać odmienne przepisy paszportowo-wizowe.

TERMINY I CENY (za os. w pok. 2 os. w zł)

Termin	cena w promocji od	cena katalogowa
06.11 - 13.11	2449	4430
13.11 - 20.11	2270	4299
20.11 - 27.11	2099	4199
27.11 - 04.12	2099	4099
04.12 - 11.12	1999	3999
11.12 - 18.12	1899	3970
18.12 - 25.12	2099	4199
25.12 - 01.01	2599	4499
01.01 - 08.01	2170	4130
08.01 - 15.01	2230	4230
15.01 - 22.01	2430	4399
22.01 - 29.01	2430	4399
29.01 - 05.02	2420	4399
05.02 - 12.02	2420	4399
12.02 - 19.02	2420	4399
19.02 - 26.02	2299	4349
26.02 - 05.03	2249	4220
05.03 - 12.03	2220	4220
12.03 - 19.03	2199	4199
19.03 - 26.03	2199	4199
26.03 - 02.04	2199	4130
02.04 - 09.04	2299	4230
09.04 - 16.04	2170	4130
16.04 - 23.04	2270	4099
23.04 - 30.04	2170	4130
Cena za os. dorosłą na dost. już od	2399	
Dopłata za pok. 1 os. od	400	

HOTEL PLUS **Dopłata za tydzień wypoczynku w hotelu w promocji od:**

Agador Caribbean Village ***	od 849 zł
IBEROSTAR Founty Beach ****+	od 1170 zł
Możliwy wypoczynek także w innych hotelach.	Sprawdź na R.pl

Podano pełne ceny dla wylotu/wyjazdu z Warszawy. Dostępność miejsc w cenach promocyjnych jest ograniczona. Aktualne ceny, dopłaty, wyloty/wyjazdy z innych miast, możliwe długości pobytu, dni wylotu z poszczególnych lotnisk, typy pokoi, dopłaty i usługi do sprawdzenia w punktach sprzedaży lub na R.pl

więcej na: R.pl

Kod imprezy: MRP

CENA OD
1899 zł

PRZECZYTAJ KONIECZNIE

Poniższy tekst stanowi uzupełnienie Ogólnych Warunków Uczestnictwa

AUTOKAR

Cztery miejsca z przodu, w drugim rzędzie siedzeń po obu stronach autokaru, są sprzedawane według kolejności zgłoszeń, za dodatkową opłatą. Pierwszy rząd siedzeń jest przeznaczony dla obsługi imprezy. Pozostałe miejsca są przydzielane komputerowo wg kolejności zgłoszeń. W szczególnych przypadkach możemy „zarezerwować" wybrane miejsce w autokarze – dotyczy to jednak tylko osób uprzywilejowanych, np. inwalidów czy kobiet w ciąży.

W trosce o bezpieczeństwo oraz komfort psychiczny i fizyczny Turystów ze zwiększoną wagą ciała, informujemy o możliwości wykupienia dodatkowego miejsca w autokarach podczas wycieczek objazdowych. Odpłatność za dodatkowe miejsce w autokarze wynosi 70% kosztów transportu w czasie danej imprezy. Dokładne informacje na temat kosztów dodatkowego miejsca w autokarze można uzyskać na zapytanie w biurach sprzedających ofertę Rainbow Tours.

Autokary – Rainbow Tours korzysta z autokarów wyspecjalizowanych firm przewozowych. Każdy autokar wyjeżdżający na wycieczkę naszego biura jest jednak opisany – za przednią szybą znajduje się tablica informacyjna, najczęściej z logo Rainbow Tours. Nie ma więc problemu z odnalezieniem właściwego środka transportu.

Przesiadki – często zdarza się, że trasy krajowe pokonywane są innymi pojazdami niż autokary docelowe (np. mikrobusami, taksówkami, autami osobowymi, innymi autokarami). Tym samym należy liczyć się z przesiadką w jednym z miast, gdzie zjeżdża się kilka różnych autokarów.

Toalety autokarowe – należy pamiętać, że, ze względu na ograniczoną pojemność, są to toalety „awaryjne" i proponujemy nie korzystać z nich zbyt często. W celu załatwienia potrzeb fizjologicznych co ok. 4 godziny organizujemy postoje w miejscach, gdzie skorzystać można z toalet (często płatnych).

Zachowanie bezpieczeństwa - podczas jazdy nie należy poruszać się po autokarze, bowiem przy gwałtownym hamowaniu może się to skończyć poważnym wypadkiem. Podobnie należy zwracać szczególną uwagę przy wysiadaniu z autokaru, zwłaszcza, jeśli z jakichś względów autokar zatrzymuje się na jezdni. W żadnym wypadku nie należy wysiadać na autostradach czy w tunelach.

SAMOLOT

Samoloty. Biuro korzysta z usług różnych linii lotniczych (tradycyjnych przewoźników, linii czarterowych oraz tzw. Low Costów), oferując przeloty w klasie turystycznej sprawdzonych i renomowanych firm. W przypadku niektórych imprez istnieje możliwość wykupienia (za dodatkową opłatą) przelotu w innej klasie - o wyższym standardzie. Szczegółowe informacje na ten temat znajdują się w opisach imprez. Samoloty – z reguły są to Boeingi, Airbusy i McDonell Douglasy, przeznaczone do pokonywania tras średniodystansowych (3.000 do 5.000 km) lub na kierunkach egzotycznych (Karaiby, Tajlandia itp.) długodystansowych.

Catering. Obecnie linie lotnicze (szczególnie tanie i czarterowe) odchodzą zupełnie od podawania posiłków na pokładach samolotów lub serwują skromne przekąski (typu kanapka i napój lub owoce). W przypadku, gdy linie nie przewidują posiłków na pokładzie, można nabyć kanapki lub niekiedy dania obiadowe w tzw. sky-barze obsługiwanym przez stewardesy. Dokładne informacje na temat posiłków i ich cen otrzymacie Państwo na pokładzie samolotu.

Obsługa. W przypadku zagranicznych linii lotniczych obsługa samolotu (stewardesy lub piloci) nie mówi po polsku – ale zawsze można porozumieć się w języku angielskim.

Opóźnienia wylotów i zmiany godzin przelotów rejsowych/czarterowych. Sytuacje tego rodzaju mają miejsce szczególnie w okresach wzmożonego ruchu turystycznego i z reguły wynikają z warunków atmosferycznych lub innych zakłóceń, na które Biuro nie ma wpływu (strajki obsługi, awarie techniczne, lokalne przepisy dotyczące startów/lądowań samolotów, obostrzenia przepisów bezpieczeństwa itp.). Prosimy o wyrozumiałość – nasi pracownicy lub lokalni przedstawiciele zawsze będą się starali Państwu pomóc.

Zasady odszkodowań i pomocy dla pasażerów uregulowane są w rozporządzeniu Parlamentu Europejskiego i Rady nr 261/2004 z dnia 11 lutego 2004 (o zasadach odszkodowań i pomocy dla pasażerów w przypadku odmowy przyjęcia na pokład lub odwołania lub dużego opóźnienia lotów) oraz w polskiej ustawie Prawo Lotnicze.

Utrata lub zniszczenie bagażu. Sytuacje takie regulowane są przez międzynarodowe konwencje dotyczące ruchu lotniczego, których stroną jest Rzeczpospolita Polska, tj. w szczególności w Konwencji warszawskiej z 1929 r. o ujednostajnieniu niektórych prawideł dotyczących międzynarodowego przewozu lotniczego, wraz z Konwencją z 1961 r. uzupełniającą konwencję warszawską o ujednostajnieniu niektórych prawideł dotyczących międzynarodowego przewozu lotniczego wykonywanego przez osobę inną niż przewoźnik umowny, w Konwencji montrealskiej z 1999 roku. W razie utraty lub zniszczenia bagażu podczas przelotu, należy niezwłocznie zgłosić ten fakt obsłudze lotniska i pobrać od niej potwierdzenie szkody - tzw. druk PIR. Druk PIR wraz z oryginalnymi przywieszkami bagażowymi, kartami pokładowymi i innymi dokumentami potwierdzającymi zarówno sam fakt poniesienia szkody, jak i jej wartość należy załączyć do reklamacji. Powyższa reklamacja musi być wniesiona (przekazana lub wysłana) do przewoźnika bezzwłocznie po wykryciu szkody – najpóźniej w terminie 7 dni od daty odebrania bagażu, zaś w przypadku opóźnienia dostarczenia bagażu najpóźniej w terminie 21 dni od daty odebrania bagażu.

BAGAŻ

W przypadku wycieczek samolotowych turysta zazwyczaj może zabrać bagaż podręczny do 5 kg oraz 1 sztukę bagażu głównego najczęściej o wadze od 15 do 20 kg (w zależności od linii lotniczej). Za każdy nadbagaż należy uiścić dodatkową opłatę na lotnisku wg taryf obowiązujących u danego przewoźnika (dotyczy to np. desek windsurfingowych, złożonego roweru, sprzętu do golfa, sprzętu narciarskiego lub sprzętu do nurkowania – butle muszą być puste). Przewoźnik może zabrać nadbagaż wyłącznie w przypadku wolnej pojemności bagażowej.

W przypadku wyjazdów autokarowych ilość bagażu ograniczona jest do jednej walizki lub torby podróżnej (max. 20 kg) oraz niedużego bagażu podręcznego, a w przypadku imprez narciarskich dodatkowo para nart i butów lub deska snowboardowa na osobę (koniecznie w pokrowcu i tylko ze sprzętem narciarskim – prosimy, aby nie dopakowywać innych przedmiotów). W autobusie (również podczas realizacji transferów) nie ma możliwości dopłat za nadbagaż - w takim wypadku obsługa odmówi zabrania dodatkowej walizki czy torby. W celu uniknięcia pomyłek przy odbieraniu bagażu, sugerujemy, by bagaże oddawane do luku były oznaczone w sposób umożliwiający właścicielom ich łatwe rozpoznanie.

PRZEDSTAWICIELE BIURA W MIEJSCU REALIZACJI IMPREZY

Pilot i przewodnik - to dwie różne osoby – pilot jest osobą towarzyszącą w imieniu organizatora imprezy turystycznej uczestnikom imprezy, sprawuje opiekę nad nimi i czuwa nad sposobem wykonywania na ich rzecz usług oraz przekazuje podstawowe informacje dotyczące odwiedzanego kraju i miejsca, wskazuje lokalne atrakcje, przyjmuje zgłoszenia dotyczące uchybień. Nie ma jednak uprawnień do oprowadzania po obiektach muzealnych. Tym zajmują się przewodnicy lokalni (z reguły dodatkowo płatni), którzy najlepiej znają swoje miasta i przeszli odpowiednie szkolenia. Przewodnicy lokalni posiadają uprawnienia do wykonywania swego zawodu, wydane przez właściwe organy kraju, na terenie którego pracują.

Pilot opiekuje się grupą w zakresie niezbędnym do realizacji wyjazdu (proszę pamiętać, iż podczas podróży samolotem, a także autokarem (głównie na odcinkach krajowych) pilot nie zawsze towarzyszy grupie).

Rezydent - jest osobą znajdującą się w miejscu wyjazdu przez cały sezon i odpowiada za techniczną organizację pobytu, zakwaterowanie, transfery, spotkania informacyjne oraz za pośrednictwo w sprzedaży imprez fakultatywnych. Nie zawsze będzie on mógł jednak towarzyszyć Państwu podczas transferów i imprez fakultatywnych. Prosimy także pamiętać, iż rezydent niekoniecznie będzie zakwaterowany w tym samym obiekcie, w którym Państwo mieszkacie. Stąd też kontakt z rezydentem będziecie mieli podczas jego regularnych dyżurów w miejscu Państwa zakwaterowania (zwykle 2 - 3 razy w tygodniu), a w sytuacjach awaryjnych pod podanym przez niego numerem telefonu (lub numerem lokalnego kontrahenta Rainbow Tours). Informacje o numerach telefonicznych do miejscowych rezydentów lub przedstawicieli Biura otrzymacie Państwo przy stanowiskach odpraw Rainbow Tours na lotnisku przy wylocie lub u pilota przy wyjeździe autokaru.

Dodatkowo, podczas swej podróży mogą Państwo mieć kontakt również z innymi osobami, oddelegowanymi do sprawowania opieki nad naszymi Klientami. Mogą to być m. in. miejscowi piloci, kierowcy autokarów, kontrahenci, personel linii lotniczych, hoteli i innych organizacji, z których współpracy Rainbow Tours korzysta przy organizacji świadczeń turystycznych. Wszyscy oni są odpowiednio wykwalifikowani do wykonywania powierzonych im zadań.

Zarówno pilot, jak i rezydent są odpowiedzialni za właściwą i bezpieczną realizację imprezy. Uczestnik ma zatem obowiązek bezwzględnie podporządkować się zaleceniom obsługi wyjazdu (w tym przewodnikowi, rezydentowi, pilotowi, a w przypadku przejazdu lub przelotu odpowiednio: kierowcy lub personelowi linii lotniczych). Nie przestrzeganie powyższego może spowodować poważne konsekwencje dla Uczestnika.

TOUR GUIDE SYSTEM

Jest to bezprzewodowy, elektroniczny system oprowadzania grup stosowany podczas niektórych naszych wycieczek. Na czas zwiedzania otrzymają Państwo niewielki indywidualny odbiornik. Pilot/przewodnik korzysta z nadajnika i mikrofonu, docierając z przekazem informacji do każdego z Uczestników imprezy. System wykorzystywany jest podczas spacerów miejskich, zwiedzania wnętrz obiektów (zamki, pałace, kościoły, obiekty muzealne). W celu zagwarantowania właściwego funkcjonowania systemu przez całą imprezę, odbiornik należy każdorazowo wyłączyć po zakończeniu zwiedzania. W przypadku zagubienia lub uszkodzenia odbiornika Uczestnik zostanie obciążony jego kosztami w wysokości 50 zł.

ZBIÓRKA

Prosimy o bezwzględne przestrzeganie podanych w katalogu godzin i miejsc zbiórek (dla imprez autokarowych 0,5 godziny przed wyjazdem, dla imprez lotniczych 2 godz. przed wylotem). Prosimy pamiętać, iż ze względu na konieczność planowej i terminowej realizacji programu, organizator nie ma obowiązku czekania na spóźnionego uczestnika. Zatem o ile uczestnik nie zgłosi się punktualnie na miejsce zbiórki, najprawdopodobniej nie zostanie zabrany na imprezę, a ewentualne dołączenie do grupy w trakcie imprezy będzie wymagało od Uczestnika poniesienia we własnym zakresie kosztów dojazdu na miejsce spotkania z grupą.

Nie ma również możliwości samowolnej zmiany miejsca wsiadania/wylotu na inny niż zawarty w umowie z Państwem przystanek lub lotnisko, nawet jeśli z programu lub rozkładu wynika, że autobus jedzie przez kolejne przystanki. Każdą zmianę przez Uczestnika miejsca wsiadania lub wylotu (o której mowa w pkt 13. OWU) trzeba uzgodnić z Rainbow Tours pod rygorem utraty gwarancji miejsca w środku transportu i/lub odmowy zwrotu wniesionych wpłat z tytułu realizacji świadczeń w zakresie przewozu/przelotu.

W przypadku imprez autokarowych, na życzenie Klienta i w miarę dostępności miejsc w pojeździe łącznikowym (tj. poruszającym się na terenie Polski do miejsca przesiadek) istnieje możliwość zmiany przystanku wyjazdowego lub/i powrotnego. Zmiany te wprowadzone do umowy na 6 dni przed rozpoczęciem imprezy lub wcześniej są bezkosztowe. W przypadku dokonywania zmiany przystanku 5 dni przed rozpoczęciem imprezy lub później, Rainbow Tours pobiera opłatę w wysokości 50zł/osoba/przystanek.

CZAS TRWANIA IMPREZY – ILOŚĆ DNI

W programach wycieczek podajemy ilość dni od wyjazdu/wylotu z Polski do przyjazdu/przylotu do Polski. Oznacza to że podróż (autokarem lub samolotem) wliczona jest w czas trwania imprezy turystycznej. Prosimy mieć zatem na uwadze, że z reguły na podróż przeznaczony jest pierwszy i ostatni dzień imprezy, a rozkłady lotów i wyjazdów autokarowych opisane są w katalogu i na naszych stronach internetowych r.pl/rozklady.

DOPŁATY NA MIEJSCU

Większość opłat związanych z Państwa wyjazdem uiszcza się w biurze, w którym kupują Państwo wycieczkę. Jednak część kosztów turysta pokrywa na miejscu sam. Są to najczęściej (chyba, że oferta precyzuje inaczej): bilety wstępu do zwiedzanych obiektów – płatne u pilotów (lub w kasach obiektów turystycznych), imprezy fakultatywne – płatne w miejscu docelowym, np. u rezydenta, taksa klimatyczna, inne opłaty typu końcowe sprzątanie apartamentu czy kaucja. Tego rodzaju dopłaty wyszczególnione są najczęściej w rubryce „Świadczenia" pod hasłem „Cena nie obejmuje..." lub w opisie obiektu albo programu zwiedzania i dotyczą opłaty za jedną osobę. Prosimy także pamiętać, iż niewywiązanie się z obowiązku uiszczenia takiej

dopłaty może spowodować np. odmowę zakwaterowania przez właściciela obiektu lub odmowę dalszej realizacji świadczeń.

INFORMACJE O OPŁATACH W KATALOGU

Dla Państwa wygody w opisach obiektów noclegowych zamieściliśmy informacje o kosztach dodatkowo płatnych udogodnień (np. opłatach za Internet, leżaki, ręczniki plażowe). Prosimy pamiętać, że podane kwoty mają wyłącznie charakter orientacyjny i były aktualne w czasie, gdy publikowany był nasz katalog.

IMPREZY LOKALNE (FAKULTATYWNE)

Są to wycieczki organizowane podczas pobytu przez Rainbow Tours S.A. lub lokalne biura – partnerów Rainbow Tours. W przypadku zakupu wycieczki lokalnej (fakultatywnej) na miejscu, rezydenci lub piloci jedynie pośredniczą przy zawieraniu umowy z zagranicznym biurem. Mogą to być wyjazdy autokarowe, rejsy, wycieczki piesze itd. Wykaz takich wycieczek wraz z orientacyjnymi cenami znajduje się w opisach ofert. Ceny mogą jednak ulegać wahaniom – zależne jest to od ilości uczestników i lokalnych biur podróży, które są organizatorami takich imprez. Zazwyczaj wycieczki lokalne (fakultatywne) odbywają się przy min. 25 chętnych. W przypadku nieosiągnięcia owego minimum grupy, wycieczka lokalna (fakultatywna) może się nie odbyć.

ZAKWATEROWANIE

Ze względu na różne przepisy miejscowe, Rainbow Tours wprowadza własną standaryzację obiektów w katalogach („słoneczka"). W każdej ofercie hotelu podana jest jego oficjalna kategoria (przyznana według przepisów miejscowych), jak również klasa obiektu przyznana przez Rainbow Tours (w postaci „słoneczek"). Podstawą do nadania hotelowi określonej liczby słoneczek jest subiektywna opinia Touroperatora oparta na kryteriach takich jak: dostępna w hotelu infrastruktura towarzysząca (ilość basenów, plac zabaw, boiska sportowe), wyposażenie i wystrój pokoi, atrakcyjność położenia hotelu, widok rozpościerający się z hotelu/pokoi, organizowane animacje, jakość serwowanego wyżywienia, standard obsługi oraz opinie naszych Klientów.

Plus (+) oznacza świadczenia lepsze niż standard - o czym piszemy w rubryce „naszym zdaniem" przy opisie obiektu. Powyższa kategoryzacja może się różnić od oficjalnej, obowiązującej w danym kraju, przy czym lokalna kategoria obiektu podana jest w jego opisie.

Zdjęcia prezentowane w katalogach oraz innych materiałach reklamowych są zdjęciami przykładowymi. Oznacza to, w szczególności, że nie każdy pokój w danym hotelu wygląda tak jak prezentowany na zdjęciu w katalogu.

Na metraż pokoi podany w opisach poszczególnych hoteli składa się cześć mieszkalna, łazienka, a czasami także balkon.

W niektórych apartamentach (zwłaszcza w Grecji i Chorwacji) sprzątania (oraz zakupu środków czystości) dokonuje się we własnym zakresie.

Hotele mogą posiadać własne regulaminy korzystania z hotelowych zjeżdżalni (mogą się pojawić ograniczenia wiekowe/wzrostowe).

DOBY HOTELOWE

W większości hoteli doba hotelowa rozpoczyna się o godzinie 14.00, pokoje zaś trzeba opuścić do godziny 10.00 (wówczas ustaje również prawo do korzystania ze świadczeń hotelowych). Doba hotelowa nie jest więc równoznaczna z dobą zegarową trwającą 24 godziny. Po wykwaterowaniu, pilot zawsze będzie w stanie pomóc Państwu w przechowaniu bagażu do momentu odjazdu.

W przypadku imprez z dojazdem własnym należy stosować się do podanych w katalogu godzin przyjazdu do obiektu. Jeśli Państwa przyjazd do hotelu może być opóźniony (to jest poza godzinami pracy recepcji: przed godzina 8.00 lub po 18.00), należy uprzedzić o tym recepcję telefonicznie a dodatkowo – za odbiór kluczy do pokoju poza godzinami pracy może zostać naliczona dodatkowa opłata w wysokości 50 Euro/pokój. **Uwaga!** Przy ofertach z dojazdem własnym należy pamiętać, by w apartamencie/studio nie było zakwaterowanych więcej osób niż precyzuje to oferta.

WYŻYWIENIE

W zależności od oferty różny jest też rodzaj wyżywienia. W apartamentach i studiach (posiadających aneks kuchenny) zazwyczaj nie ma wyżywienia, co wiąże się organizacją posiłków przez turystów.

Śniadania. Kontynentalne – to skromny posiłek złożony z reguły z pieczywa, nabiału lub dżemu (rzadko wędliny) oraz kawy lub herbaty. Śniadanie kontynentalne wzmocnione lub rozszerzone - jak wyżej, ale często z wędliną lub jogurtem i sokami. Śniadania w formie bufetu są nieco bogatsze i dają możliwość większego wyboru - zależy to jednak również od standardu hotelu. Czasami jednak nie różnią się one specjalnie od wzmocnionych śniadań kontynentalnych (w zakresie asortymentu), a różnią się jedynie sposobem podania. Należy pamiętać, że z restauracji nie wolno zabierać żadnych artykułów, gdyż jest to niemile widziane przez obsługę. Lepiej jest podchodzić do bufetu kilka razy niż zostawiać coś na talerzu lub wynosić poza restaurację.

Obiadokolacje – gorący posiłek w porze kolacji, zwykle dwudaniowy. W niektórych ofertach wliczony w cenę, w niektórych - możliwość dopłaty. Jeżeli nie ma możliwości dopłaty, oznacza to, że nie organizujemy obiadokolacji. Nie znaczy to jednak, że turysta nie będzie miał możliwości zjedzenia posiłku. W trakcie imprez objazdowych pilot daje czas wolny, jak również przedstawia propozycje okolicznych restauracji, Obiadokolacje mogą być organizowane w restauracjach hotelowych, jak również w mieście. Z reguły pierwszym przysługującym posiłkiem jest kolacja (lub obiadokolacja) w dniu przylotu, ostatnim zaś – śniadanie w dniu wylotu (chyba, że oferta precyzuje inaczej).

Napoje – Przy śniadaniu (kawa, herbata, sok) są wliczone w cenę, przy obiadokolacjach z reguły są płatne dodatkowo – chyba że oferta precyzuje to inaczej.

Prosimy pamiętać, że podane w ofercie godziny realizacji posiłków mają charakter przybliżony i były aktualne w czasie, gdy publikowany był nasz katalog.

OSOBY PODRÓŻUJĄCE SAMOTNIE

Osoby podróżujące samotnie, chcące uniknąć dopłaty za pokój jednoosobowy mogą za zgodą Organizatora starać się o dokwaterowanie do pokoi dwu lub trzyosobowych (**Uwaga!** w niektórych hotelach możliwe są tylko pokoje 2 os. z dostawką), jednakże z przyczyn obiektywnych Biuro nie może tego zagwarantować. W takiej sytuacji Uczestnik zobowiązany jest do uiszczenia dopłaty za pokój 1-osobowy (chyba że oferta precyzuje inaczej). Informacja o konieczności ewentualnej dopłaty zostanie przekazana najpóźniej na 7 dni przed wyjazdem.

DOSTAWKA

To dodatkowe, z reguły rozkładane łóżko lub mniejsze łóżko. Prosimy pamiętać, że wstawienie takiego łóżka zmniejsza powierzchnię pokoju. Zdarza się również, iż pokój 3-osobowy jest w rzeczywistości pokojem 2 osobowym z dostawką (dotyczy to z reguły hoteli o standardzie turystycznym **-***). Zniżki przewidziane w ofercie katalogowej dla osoby śpiącej na dostawce niekoniecznie obowiązują przy ofertach promocyjnych (w szczególności typu „last minute").

KLIMATYZACJA

W autokarze – może to być typowa klimatyzacja lub turbo nawiew. Jedna i druga możliwość zapewnia odpowiednią temperaturę w autokarze, a tym samym komfort przejazdu. Mimo tego w miesiącach najwyższych upałów (lipiec/sierpień) i zwłaszcza w krajach południowych schłodzenie autokaru może być dla niektórych osób niewystarczające.

W hotelach – klimatyzacja włączana jest centralnie (często z ndywidualną regulacją) lub w pokojach znajdują się oddzielne agregaty i chłodzą tylko dane pomieszczenie. Często za klimatyzację trzeba dopłacić w hotelu na miejscu (piszemy o tym w opisach obiektów). Należy także pamiętać, iż klimatyzacja jest włączana okresowo (tzn. tylko w miesiącach najwyższych upałów), a w ciągu dnia może działać tylko w wyznaczonych przez obsługę godzinach.

PLAŻA I SPRZĘT REKREACYJNY

Większość plaż jest ogólnie dostępna i nieodpłatna. Płatne są jednak najczęściej parasole i leżaki. Przy plażach znajdziecie Państwo zwykle wypożyczalnie sprzętu wodnego, szkoły windsurfingu, nurkowania itd. Prosimy pamiętać, iż określenie „plaża piaszczysta" nie jest jednoznaczne z długą, szeroką plażą z białym piaskiem, czyli taką jaką mamy np. w Łebie. W efekcie plaże różnią się dość znacznie pomiędzy krajami - od piaszczystych z żółtym, ale grubszym piaskiem (najczęściej w Grecji) poprzez piaszczyste z dość ciemnym piaskiem (najczęściej w Hiszpanii) do żwirowych (najczęściej w Chorwacji) czy wręcz kamienistych i skalistych (Lazurowe Wybrzeże, Malta). Informacje na temat plaży zamieszczone są przy opisach obiektów lub miejscowości wypoczynkowych.

KURORTY WAKACYJNE

Większość miejsc, które odwiedzamy to miejsca szczególnie atrakcyjne turystycznie i odwiedzane przez tysiące turystów. Bywa tam zatem tłoczno (szczególnie w sezonie), w niektórych kurortach nocne życie trwa aż do białego rana, będzie więc hałaśliwie. Zdarzać się mogą również drobne kradzieże. Rekomendujemy więc aby gotówkę, dokumenty i cenne przedmioty przechowywać w sejfach, które są dostępne (bezpłatnie lub za niewielką opłatą) w większości hoteli z naszej oferty (szczegółowe informacje są podane w opisach poszczególnych obiektów). Zwykle także tego rodzaju miejscowości podlegają ciągłym modernizacjom i dużo się tam inwestuje. Nie należy zatem być zaskoczonym jeśli pewnego dnia obudzi Państwa hałas na, właśnie obok rozpoczętej, budowie nowego hotelu lub co gorsza - hałas w naszym hotelu, ale dwa piętra niżej. Tego rodzaju prace prowadzone są jednak tylko w ciągu dnia i tylko w dni robocze, nie powinny więc być uciążliwe. W krajach południowych, a zwłaszcza na wyspach mogą wystąpić krótkotrwałe braki wody lub prądu.

UBEZPIECZENIA

Klienci Rainbow Tours ubezpieczeni są w TU Europa S.A. na podstawie umowy ubezpieczenia nr 2/Z/2008, polisa nr RB-T2/Z/08 - wariant Podstawowy. Prosimy o zapoznanie się z Ogólnymi Warunkami Ubezpieczenia podróżnego dla Klientów Rainbow Tours S.A., dostępnymi w biurach sprzedających ofertę Rainbow Tours oraz na stronie internetowej http://r.pl/. Ubezpieczenie zawierane przez Rainbow Tours na rzecz Uczestników ma charakter podstawowy, dlatego każdy Uczestnik powinien zastanowić się nad zawarciem dodatkowego ubezpieczenia w razie potrzeby (np. w przypadku amatorskiego uprawiania sportu - PAKIET SPORT lub dla osób mających zdiagnozowane choroby przewlekłe - WARIANT REKOMENDOWANY, WARIANT REKOMENDOWANY PLUS bądź WARIANT NAJLEPSZY).

WARIANT PODSTAWOWY ubezpieczenia podróżnego obejmuje:

Ubezpieczenie kosztów leczenia i transportu do kraju (KL) – zapewniające zwrot wydatków związanych z nagłym zachorowaniem lub nieszczęśliwym wypadkiem, poniesionych na: badania lekarskie, zakup lekarstw i środków opatrunkowych, pobyt w szpitalu, leczenie stomatologiczne do wysokości 500 PLN, transport do szpitala oraz do Polski. Suma ubezpieczenia KL wynosi 60 000 PLN. **Ubezpieczyciel nie ponosi odpowiedzialności, jeśli zdarzenie ubezpieczeniowe nastąpiło wskutek m.in. chorób przewlekłych**, chorób psychicznych, epidemii, przestępstwa dokonanego przez Uczestnika, zażycia środków odurzających, szkód będących następstwem uprawiania sportów wysokiego ryzyka, ekstremalnych i wyczynowych, aktywnego uczestnictwa w działaniach wojennych i aktach terroru.

Ochronę w zakresie chorób tropikalnych (CT) - ubezpieczenie podstawowe obejmuje także koszty leczenia na wypadek chorób tropikalnych, pod warunkiem dokonania przez Ubezpieczonego, przed odbyciem podróży zagranicznej, wskazanych przez właściwe instytucje, szczepień obowiązkowych na danym terytorium podróży. Za choroby tropikalne uważa się choroby wywołane przez organizmy patogenne charakterystyczne dla stref podzwrotnikowych i równikowych.

Ubezpieczenie kosztów ratownictwa (KR) – do sumy 10 000 PLN.

Pomoc w podróży – obejmującą m.in. zwrot kosztów podróży i pobytu osoby towarzyszącej lub osoby wezwanej do towarzyszenia, organizację dostarczenia leków, pokrycie kosztów zakwaterowania i wyżywienia Ubezpieczonego w celu rekonwalescencji.

Ubezpieczenie następstw nieszczęśliwych wypadków (NNW) – zapewniające wypłatę świadczenia z tytułu trwałego uszczerbku na zdrowiu lub śmierci. Suma ubezpieczenia NNW za 100% uszczerbku na zdrowiu wynosi 5 000 PLN a świadczenie z tytułu śmierci 2 500 PLN.

Ubezpieczenie bagażu podróżnego (BP) – zapewniające ochronę bagażu w razie jego zniszczenia lub uszkodzenia. Suma ubezpieczenia bagażu wynosi 500 PLN. Ubezpieczenie nie obejmuje szkód polegających wyłącznie na uszkodzeniu lub zniszczeniu waliz, kufrów lub innych pojemników bagażu podróżnego. Ubezpieczeniu nie podlegają także m.in. pieniądze w gotówce, papiery wartościowe, karty płatnicze, biżuteria, dzieła sztuki, przenośny sprzęt elektroniczny, nie znajdujący się pod bezpośrednią opieką ubezpieczonego, telefony komórkowe, akcesoria samochodowe, sprzęt sportowy.

WARIANT REKOMENDOWANY: obejmuje wszystkie ryzyka wymienione powyżej, ponadto znacznie wyższe są sumy ubezpieczenia: KL – suma ubezpieczenia kosztów leczenia wzrasta do 260 000 PLN, NNW z tytułu trwałego uszczerbku na zdrowiu – do 15 000 PLN, NNW z tytułu śmierci do 7 500 PLN, BP - ubezpieczenie bagażu do 1 500 PLN. **Dodatkowo ten wariant zapewnia ochronę w przypadku zaostrzenia się choroby przewlekłej (w zakresie KL i NNW)**, a także ubezpieczenie kosztów związanych z opóźnionym dostarczeniem bagażu – do 600 PLN i ubezpieczenie odpowiedzialności cywilnej (OC) do 100 000 PLN.

WARIANT REKOMENDOWANY PLUS: obejmuje wszystkie ryzyka z wariantu podstawowego z wyższymi niż w wariancie Podstawowym i Rekomendowanym sumami ubezpieczenia: KL – koszty leczenia do 460 000 PLN, NNW z tytułu trwałego uszczerbku na zdrowiu – do 20 000 PLN, NNW z tytułu śmierci – do 10 000 PLN, BP ubezpieczenie bagażu podróżnego – do 2 000 PLN. **Dodatkowo ten wariant obejmuje także ochronę w przypadku zaostrzenia się choroby przewlekłej (w zakresie KL i NNW)**, ubezpieczenie kosztów związanych z opóźnionym dostarczeniem bagażu 600 PLN i OC - ubezpieczenie odpowiedzialności cywilnej - 200 000 PLN.

WARIANT NAJLEPSZY: obejmuje wszystkie ryzyka z wariantu podstawowego, ale sumy ubezpieczenia są wyjątkowo wysokie (ubezpieczenie takie polecamy osobom udającym się do USA, Meksyku, Japonii, Singapuru, czyli krajów gdzie koszty leczenia są szczególnie wysokie). KL – koszty leczenia wzrasta do 860 000 PLN, NNW z tytułu trwałego uszczerbku na zdrowiu – do 35 000 PLN, NNW z tytułu śmierci - do 17 500 PLN, BP ubezpieczenie bagażu podróżnego – do 2 500 PLN. **Dodatkowo ten wariant obejmuje także ochronę w przypadku zaostrzenia się choroby przewlekłej (w zakresie KL i NNW)**, ubezpieczenie kosztów związanych z opóźnionym dostarczeniem bagażu 600 PLN i OC - ubezpieczenie odpowiedzialności cywilnej 400 000 PLN.

PAKIET SPORT: zapewnia ochronę podczas rekreacyjnego uprawiania sportów wysokiego ryzyka (w ramach KL i NNW): narciarstwa, snowboardu, nurkowania, jazdy na nartach i skuterach wodnych, windsurfingu, kitesurfingu, raftingu, jazdy na quadach, jazdy konnej, a także ochronę sprzętu sportowego do 1 500 PLN i ochronę na wypadek wyrządzenia szkody osobom trzecim podczas uprawiania tych sportów do kwoty 100 000 PLN w przypadku szkód rzeczowych i 200 000 PLN w przypadku szkód osobowych.

Postępowanie w celu otrzymania świadczenia ubezpieczeniowego

W razie wystąpienia objawów chorobowych należy niezwłocznie skontaktować się z:

Centrum Pomocy TU Europa S.A.
Tel. +48 22 568 98 28

Centrum Pomocy TU Europa S.A. jest jedynym podmiotem uprawnionym do organizowania wizyt lekarskich. Obsługa medyczna odbywa się bezgotówkowo tylko wtedy, gdy organizowana jest przez Centrum Pomocy TU Europa S.A.. W przypadku wizyt lekarskich zorganizowanych przez pilota bądź rezydenta lub we własnym zakresie, prosimy o opłacenie wszystkich kosztów gotówką i zgłoszenie się po zwrot kosztów po powrocie do Polski, **z zastrzeżeniem procedury i terminów przewidzianych w Ogólnych Warunkach Ubezpieczenia podróżnego dla Klientów Rainbow Tours S.A.** Zwrot kosztów leczenia nastąpi na podstawie udokumentowanych dowodów poniesionych kosztów.

Ważne. Za realizację świadczeń wynikających z ubezpieczenia podróżnego odpowiada bezpośrednio ubezpieczyciel. Rainbow Tours ani inne biura nie pośredniczą w wypłacie odszkodowań oraz nie mają wpływu na decyzję ubezpieczyciela o odmowie wypłaty odszkodowania.

UBEZPIECZENIE KOSZTÓW REZYGNACJI LUB PRZERWANIA UCZESTNICTWA W IMPREZIE TURYSTYCZNEJ 100%

To ubezpieczenie jest dostępne po zapłaceniu dodatkowej składki i umożliwia odzyskanie 100% wpłaconych środków na wypadek odwołania wyjazdu z ważnej życiowej przyczyny, m.in. nagłej choroby, nieszczęśliwego wypadku, śmierci osoby bliskiej, następstwa choroby przewlekłej, szkody w mieniu powstałej w wyniku działania zdarzenia losowego, utraty pracy, komplikacji związanych z ciążą, przedwczesnego porodu mającego miejsce przed 32 tygodniem ciąży. Przyczyną rezygnacji może być również akt terrorystyczny, do którego doszło nie wcześniej niż na 30 dni przed datą rozpoczęcia podróży, w kraju będącym celem podróży ubezpieczonego i leżącym na terytorium Europy, z wyłączeniem Turcji, pod warunkiem, że akt terrorystyczny miał miejsce w promieniu maksymalnie do 250 km od celu podróży ubezpieczonego oraz jeśli Rainbow Tours nie zaoferował ubezpieczonemu zamiany imprezy turystycznej na imprezę turystyczną do kraju, w którym akt terrorystyczny nie występuje. Ubezpieczenie Kosztów Rezygnacji lub Przerwania Uczestnictwa w Imprezie Turystycznej 100% można zakupić w chwili zawierania umowy. Informacje dotyczące możliwości dokupienia ubezpieczenia po zawarciu umowy są dostępne w Biurach Obsługi Klienta oraz w Call Center.

INFORMACJE CELNE I WIZOWE

W krajach Unii Europejskiej i niektórych krajach Europy Południowo-Wschodniej nienależących do UE obywatele polscy nie potrzebują wizy ani paszportów (wystarczy dowód osobisty o ważności minimum 3 miesiące od daty zakończenia imprezy). We wszystkich pozostałych krajach świata, w tym Europy Wschodniej (Rosja i kraje byłego ZSRR), potrzebne są paszporty (z reguły ważne co najmniej 6 miesięcy od daty powrotu z wyjazdu), a często także wizy (informacje na temat wiz zawarte są w programach). W przypadku wyjazdów do krajów byłego ZSRR lub krajów pozaeuropejskich kontrole graniczne są bardziej rygorystyczne. Wizy uczestnicy otrzymują albo na lotnisku kraju docelowego albo załatwiane są one przez Rainbow Tours. Obywateli innych państw niż polskie mogą obowiązywać odmienne przepisy paszportowe i wizowe.

Praktycznie do każdego kraju turysta może wwieźć przedmioty i rzeczy, których ilość i przeznaczenie nie wskazują na charakter handlowy. Z reguły wolno wwieźć 200 sztuk papierosów oraz 1/2 l mocnego alkoholu i 1 l wina lub piwa.

OSTRZEŻENIA DLA PODRÓŻUJĄCYCH

Na stronach internetowych MSZ (https://www.gov.pl/web/dyplomacja/informacje-dla-podrozujacych/ dostępne są ostrzeżenia dla podróżujących. Rekomendujemy aby regularnie zapoznawać się z tymi komunikatami MSZ, które dotyczą kraju będącego celem Państwa podróży zarówno przed przystąpieniem do umowy jak i już po jej zawarciu, przed wyjazdem z Polski.

PRZEWÓZ PRODUKTÓW POCHODZENIA ZWIERZĘCEGO

Z uwagi na ryzyko wprowadzenia chorób zwierzęcych na teren UE (szczególnie z krajów pozaeuropejskich), istnieją surowe prawne ograniczenia dotyczące przewozu niektórych produktów pochodzenia zwierzęcego (w tym żywności). Naruszenie prawnych zakazów może grozić grzywną lub wszczęciem postępowania karnego oraz konfiskatą i zniszczeniem wwożonych produktów w chwili przybycia do UE. Nie jest dozwolone wwożenie do UE z innych państw: mięsa, mleka, miodu, produktów mięsnych i przetworów mlecznych (innych niż mleko początkowe w proszku, żywność dla niemowląt, specjalna żywność wymagana ze względów medycznych). Wyjątkiem są niektóre kraje europejskie nie należące do UE jak: Andora, Wyspy Owcze, Grenlandia, Islandia, Liechtenstein, Norwegia, San Marino i Szwajcaria, z tych państw można przywozić niewielkie ilości takich produktów z przeznaczeniem do własnej konsumpcji.

Ponadto, w przypadku produktów z egzotycznych gatunków zwierząt lub gatunków zwierząt chronionych (muszle, kości, pióra, skóry itd.) przepisy prawa są bardzo restrykcyjne a przywóz takich przedmiotów z reguły jest całkowicie zabroniony (sankcje karne to przepadek mienia, grzywna a nawet więzienie). Podobne, restrykcyjne zasady dotyczą przywozu żywych zwierząt.

INFORMACJE ZDROWOTNE

Wyjazdy organizowane przez Rainbow Tours odbywają się do krajów uznawanych za zdrowotnie bezpieczne (Europa i basen M. Śródziemnego) – nie są wymagane żadne szczepienia ochronne ani profilaktyczne. W pozostałych wypadkach (kraje azjatyckie, niektóre afrykańskie lub karaibskie) podajemy szczegółowe wymagania zdrowotne w opisach imprez (jeśli szczepienia są wymagane lub choćby zalecane). Należy jednak zawsze pamiętać o zachowaniu minimum sanitarnego, jak mycie rąk przed jedzeniem, mycie owoców i warzyw lub picie tylko butelkowanej wody mineralnej itd.

ZAGUBIENIE PASZPORTU LUB INNYCH DOKUMENTÓW

Uczestnik imprezy w związku z kradzieżą lub zagubieniem paszportu lub innych dokumentów niezbędnych do powrotu do kraju jest zobowiązany zawiadomić miejscowego przedstawiciela Biura, który udzieli wszelkich niezbędnych informacji i pomocy oraz zgłosić się do najbliższego konsulatu lub ambasady RP na terytorium kraju pobytu. Urzędnicy konsularni RP zobowiązani są do udzielenia wszelkiej pomocy (łącznie z pomocą finansową i prawną) wszystkim obywatelom RP – w przypadku braku polskiej placówki taką rolę pełnią placówki państw Unii Europejskiej.

WALUTY

Euro (EUR) obowiązuje w większości krajów Unii Europejskiej od 01.01.2002 (m.in. Austria, Niemcy, Włochy, Francja, Grecja, Portugalia, Belgia, Luksemburg, Finlandia, Irlandia, Hiszpania i Holandia). W krajach, które nie są objęte wspólną walutą EURO obowiązują dotychczasowe waluty narodowe (Wielka Brytania, Szwecja, Norwegia, Dania) - większość z nich można wymieniać jeszcze przed wyjazdem w polskich bankach lub kantorach. Waluty krajów pozaeuropejskich (Tunezja, Egipt, Turcja, Maroko, Kuba, Dominikana itd) są niedostępne w Polsce - proponujemy zabrać ze sobą dolary amerykańskie lub euro, które można wymieniać w miejscowych bankach lub kantorach, a także na granicy. Polskie karty płatnicze (należące do międzynarodowych systemów Visa czy Mastercard) są honorowane w większości krajów, do których wyjeżdżamy na wakacje.

OSOBY NIEPEŁNOSPRAWNE

Biuro stosuje postanowienia Rozporządzenia (WE) 1107/2006 z dnia 5 lipca 2006 r. w sprawie praw osób niepełnosprawnych oraz osób o ograniczonej sprawności ruchowej podróżujących drogą lotniczą (https://eur-lex.europa.eu/legal-content/PL/TXT/?uri=celex%3A32006R1107). Osoby niepełnosprawne wybierające się w podróż są zobowiązane poinformować Biuro przed zawarciem umowy o stopniu niepełnosprawności lub o innych wymaganiach specjalnych. Biuro przed zawarciem umowy wskaże czy jest możliwe spełnienie określonych wymagań specjalnych. Biuro może odmówić przyjęcia rezerwacji lub odstąpić od umowy z osobą niepełnosprawną lub osobą o ograniczonej sprawności ruchowej:

- w celu spełnienia mających zastosowanie wymogów bezpieczeństwa ustanowionych prawem lub w celu spełnienia wymogów bezpieczeństwa ustanowionych przez organ, który wydał przewoźnikowi lotniczemu certyfikat przewoźnika lotniczego
- gdy rozmiar samolotu lub jego drzwi, czynią fizycznie niemożliwym wprowadzenie na pokład lub przewóz osoby niepełnosprawnej lub osoby o ograniczonej sprawności ruchowej
- gdy osobie niepełnosprawnej lub osobie o ograniczonej sprawności ruchowej nie towarzyszy inna osoba zdolna do udzielenia niezbędnej pomocy tej osobie

W przypadku, gdy Biuro odmawia przyjęcia rezerwacji lub odstępuje od umowy powiadamia niezwłocznie osobę niepełnosprawną lub osobę o ograniczonej sprawności ruchowej o przyczynach. Na żądanie zainteresowanego, Biuro przedstawia na piśmie wspomniane przyczyny w terminie 5 dni roboczych. Ponadto, biuro podejmuje wówczas należyte starania w celu zaproponowania zainteresowanej osobie możliwego do zaakceptowania rozwiązania alternatywnego.

OGRANICZENIA WIEKU

Wycieczki objazdowe z naszej oferty charakteryzują się bardzo intensywnym programem zwiedzania, a niekiedy wymagają wielogodzinnych przejazdów lub/i długich pieszych spacerów. Sugerujemy, by na najbardziej forsowne imprezy nie wybierać się z dziećmi poniżej 5-ego roku życia. W razie wątpliwości, czy dziecko zdoła uczestniczyć w wybranej przez Państwa wycieczce, prosimy zgłosić się po radę do biur sprzedających ofertę Rainbow Tours.

OGÓLNE WARUNKI UCZESTNICTWA

1. Zasady ogólne.

Organizatorem imprez turystycznych zawartych w katalogu oraz na stronie internetowej www.r.pl – organizatorem turystyki (w rozumieniu ustawy z dnia 24 listopada 2017 r. o imprezach turystycznych i powiązanych usługach turystycznych) jest Rainbow Tours Spółka Akcyjna zwana dalej „Biurem". Dane organizatora – Rainbow Tours S.A. z siedzibą w Łodzi, ul. Piotrkowska 270 (e-mail: sekretariat@r.pl, tel: 42 680 38 20) wpisana do KRS pod numerem 0000178650, NIP 725-18-68-136, wpis do Rejestru Organizatorów i Pośredników Turystycznych pod nr 157. Organem rejestrowym jest Marszałek Województwa Łódzkiego. Prawa i obowiązki Uczestników oraz Biura określają wydane w oparciu o art. 384 KC i ustawę o imprezach turystycznych i powiązanych usługach turystycznych „Ogólne Warunki Uczestnictwa" w imprezach turystycznych organizowanych przez Rainbow Tours S.A. (OWU) oraz warunki określone w sekcji „Przeczytaj koniecznie" (dalej łącznie zwane „Warunkami") i stanowią integralną część umowy o świadczenie usług turystycznych organizowanych przez Biuro. Warunki dotyczą wszystkich imprez turystycznych organizowanych przez Biuro i zamieszczonych w katalogu, innych materiałach pisemnych Biura oraz na stronie internetowej Biura, w tym odpowiednio wycieczek lokalnych (fakultatywnych). Przy zawieraniu umowy-zgłoszenia Uczestnik zobowiązany jest do wnikliwego przeczytania katalogu, „Ogólnych Warunków Uczestnictwa" i informacji zawartych w sekcji „Przeczytaj Koniecznie". Zawarcie umowy - zgłoszenia oznacza, że Uczestnik (w imieniu własnym i pozostałych Uczestników z umowy - zgłoszenia) zgadza się na warunki i postanowienia niniejszej umowy.

2. Zawarcie umowy.

Katalogi i inne informacje pisemne Biura, a także informacje podane na stronie internetowej Biura stanowią jedynie zaproszenie do zawarcia umowy i nie są ofertą w rozumieniu przepisów Kodeksu cywilnego. Zawarcie umowy następuje każdorazowo po zapoznaniu się Uczestnika z ofertą zawartą w materiałach wskazanych powyżej i podpisaniu umowy - zgłoszenia uczestnictwa (w imieniu własnym i pozostałych uczestników) oraz wpłaceniu zaliczki (w maksymalnej wysokości 30%). Nie dopuszcza się możliwości wpłacenia wyższej kwoty zaliczki niż wskazano powyżej do 31 dni przed wyjazdem, ewentualne nadpłaty będą niezwłocznie zwracane. Zawarcie umowy na rzecz osoby małoletniej wymaga zgody rodziców lub opiekunów, z podpisami opiekunów poświadczonymi notarialnie (o ile małoletni wyjeżdża bez opiekuna ustawowego). Zawarcie umowy może nastąpić bezpośrednio poprzez wykorzystanie strony r.pl bądź w biurach sprzedaży w fizycznej obecności obu stron umowy. Zawierając umowę-zgłoszenie uczestnictwa Uczestnik wyraża zgodę na przetwarzanie, uaktualnianie i udostępnianie swoich (oraz pozostałych Uczestników) danych osobowych, niezbędnych dla realizacji imprezy.

3. Warunki płatności.

Ceny świadczeń dla Uczestników są cenami umownymi i obejmują podatek od towarów i usług. Miejscem spełnienia świadczeń z umowy jest wskazany przez Biuro rachunek bankowy określony w zawartej z Uczestnikiem umowie lub kasa Biura. Określona w umowie cena za świadczenie usługi turystycznej winna być wpłacona przez Uczestnika w terminie 30 dni przed dniem rozpoczęcia imprezy. Biuro zastrzega sobie prawo rozwiązania umowy z Uczestnikiem, którego wpłaty nie zostaną przekazane na dobro Biura w ustalonych terminach.

4. Zmiany świadczeń.

A. Zmiana świadczeń przed rozpoczęciem imprezy

Biuro ma prawo do nieznacznej zmiany warunków umowy przed rozpoczęciem imprezy po uprzednim poinformowaniu Uczestnika pisemnie bądź na innym trwałym nośniku (trwały nośnik: materiał lub urządzenie umożliwiające przechowywanie przez czas niezbędny, wynikający z charakteru informacji oraz celu ich sporządzenia lub przekazania, zawartych na nim informacji w sposób uniemożliwiający ich zmianę lub pozwalający na odtworzenie informacji w wersji i formie, w jakiej zostały sporządzone lub przekazane).

W sytuacji, gdy Biuro przed rozpoczęciem imprezy jest zmuszone zmienić główne właściwości imprezy bądź nie jest w stanie spełnić specjalnych wymagań (na których spełnienie strony wyraziły zgodę w umowie) niezwłocznie powiadomi o tym Uczestnika pisemnie bądź na innym trwałym nośniku. Biuro może w tym wypadku jednocześnie zaoferować Uczestnikowi zastępczą imprezę, w miarę możliwości o tej samej lub wyższej jakości. W powiadomieniu, o którym mowa powyżej, Biuro informuje Uczestnika o: zmianach warunków umowy oraz o ewentualnym wpływie tych zmian na cenę; o rozsądnym terminie, w którym Uczestnik ma poinformować Biuro o swojej decyzji (tj. czy Uczestnik przyjmuje proponowaną zmianę umowy albo odstępuje od umowy za zwrotem wszystkich wniesionych wpłat i bez obowiązku wniesienia opłaty za odstąpienie, albo odstępuje od umowy oraz przyjmuje zastępczą imprezę); o odstąpieniu od umowy o udział w imprezie turystycznej za zwrotem wszystkich wniesionych wpłat i bez obowiązku wniesienia opłaty za odstąpienie od umowy w przypadku braku odpowiedzi Uczestnika w podanym przez Biuro terminie; o zastępczej imprezie oraz jej cenie, jeśli jest oferowana. Jeżeli zmiany umowy lub zastępcza impreza, prowadzą do obniżenia jakości lub kosztów imprezy, Uczestnik jest uprawniony do odpowiedniego obniżenia ceny. W przypadku gdy umowa o udział w imprezie zostanie rozwiązana w związku z odstąpieniem Uczestnika na warunkach określonych powyżej, Biuro nie później niż w terminie 14 dni od dnia rozwiązania umowy zwraca wpłaty dokonane przez Uczestnika lub w jego imieniu. Uczestnik w takich wypadkach jest zwolniony od wniesienia opłaty za odstąpienie od umowy. Odpowiednie zastosowanie mają postanowienia pkt 13. OWU.

UWAGA! Zmiana przewoźnika lotniczego, godzin wylotów i wyjazdów lub powrotów o ile nie zmienia się ilość świadczeń nie stanowią zmiany głównych właściwości imprezy. Nie stanowi również zmiany właściwości imprezy – zmiana kolejności zwiedzania, o ile program został wykonany w całości.

B. Zmiana świadczeń po rozpoczęciu imprezy.

Jeżeli którakolwiek z usług turystycznych nie jest wykonywana zgodnie z umową Uczestnik ma obowiązek zawiadomić o tym Biuro (patrz pkt 12. OWU). Biuro usuwa niezgodność, chyba że jest to niemożliwe albo wiąże się z kosztami, które są niewspółmiernie wysokie w stosunku do zakresu niezgodności i wartości usług turystycznych, których one dotyczą. W przypadku nieusunięcia niezgodności odpowiednie zastosowanie ma pkt 12 i 13 OWU oraz przepisy ustawy z dnia 24 listopada 2017 r. o imprezach turystycznych i powiązanych usługach turystycznych.

Organizator turystyki, który w czasie trwania danej imprezy turystycznej nie wykonuje przewidzianych w umowie o udział w imprezie turystycznej usług stanowiących istotną część tej imprezy, jest obowiązany, bez obciążania podróżnego dodatkowymi kosztami, wykonać w ramach tej imprezy odpowiednie świadczenia zastępcze, również w przypadku, gdy uzgodniony w umowie o udział w imprezie turystycznej powrót podróżnego do miejsca rozpoczęcia podróży nie został zapewniony. Jeżeli jakość świadczeń zastępczych jest niższa od jakości usługi określonej w programie imprezy turystycznej, organizator turystyki przyznaje podróżnemu odpowiednie obniżenie ceny imprezy turystycznej.

W przypadku gdy niemożliwe jest zapewnienie powrotu Uczestnika do kraju zgodnie z umową z powodu nieuniknionych i nadzwyczajnych okoliczności, Biuro ponosi koszty niezbędnego zakwaterowania Uczestnika, w miarę możliwości o kategorii równoważnej do określonej w umowie przez okres do 3 nocy. Ograniczenia czasu zapewniania Uczestnikowi niezbędnego zakwaterowania, nie stosuje się w przypadku osób o ograniczonej sprawności ruchowej, zgodnie z definicją zawartą w art. 2 lit. a rozporządzenia (WE) nr 1107/2006 Parlamentu Europejskiego i Rady z dnia 5 lipca 2006 r. w sprawie praw osób niepełnosprawnych oraz osób o ograniczonej sprawności ruchowej podróżujących drogą lotniczą (Dz. Urz. UE L 204 z 26.07.2006, str. 1), oraz wszelkich osób im towarzyszących, kobiet w ciąży i osób w wieku poniżej 18 lat bez opieki, jak również osób wymagających szczególnej opieki medycznej, pod warunkiem że organizator turystyki został powiadomiony o sytuacji tych osób co najmniej 48 godzin przed rozpoczęciem imprezy turystycznej.

5. Ceny oferty last minute i promocji.

Cena na zawartej umowie jest wiążąca i uczestnik nie ma prawa żądać obniżenia kosztów wycieczki jeśli przed lub po zawarciu umowy z uczestnikiem cena danej wycieczki została obniżona z powodu ofert last minute, kolejnej obniżki oferty last minute lub innych akcji promocyjnych prowadzonych przez Biuro. Cena imprezy podana jest w PLN (złotych polskich).

6. Zniżki dla dzieci.

Rodzaje i wysokości zniżek dla dzieci Biuro określa w treści aktualnego katalogu. W przypadku, gdy Uczestnikiem imprezy turystycznej jest dziecko, osoba dokonująca rezerwacji oraz zawierająca umowę powinna powiadomić o tym fakcie, podając jednocześnie wiek dziecka wraz z dokładną datą urodzenia i przedstawić na to odpowiedni dokument. Biuro ma prawo do sprawdzenia wieku dziecka na podstawie dokumentów osobistych. W przypadku niezgodności wieku z podanym, Biuro upoważnione będzie do naliczenia i pobrania katalogowej ceny zgodnej z wiekiem Uczestnika. Za upoważniający do uzyskania zniżki wiek dziecka przyjmuje się wiek w dniu zakończenia imprezy turystycznej.

7. Obowiązki Biura.

Biuro jest zobowiązane przed zawarciem umowy do podania Uczestnikowi informacji wymienionych w art. 40 ustawy o imprezach turystycznych i powiązanych usługach turystycznych. Z dniem 16.07.2006 r. organizator podróży zobowiązany jest zgodnie z rozporządzeniem /EG/2111/2005 z dnia 14.12.2005 r. do poinformowania pasażerów korzystających z transportu lotniczego o tożsamości przewoźnika lotniczego wykonującego przewóz. Jeżeli w dniu zawarcia umowy nie jest jeszcze znany przewoźnik lotniczy, to Biuro zobowiązuje się tymczasowo do podania nazwy przypuszczalnego przewoźnika. Jak tylko ostatecznie zostanie ustalony przewoźnik, Biuro niezwłocznie powiadomi o tym Uczestnika poprzez biuro agencyjne, w którym dokonana została rezerwacja. W wypadku zmiany przewoźnika po zawarciu umowy Uczestnik zostanie również niezwłocznie o tym poinformowany przez Biuro. Biuro zastrzega sobie możliwość zmiany linii lotniczych i numerów lotów, co może się wiązać również ze zmianą rozkładu przelotów. Biuro niezwłocznie udziela odpowiedniej pomocy Uczestnikowi, który znalazł się w trudnej sytuacji, w tym w okolicznościach, gdy niemożliwe jest zapewnienie powrotu podróżnego do kraju zgodnie z umową z powodu nieuniknionych i nadzwyczajnych okoliczności. Pomoc, o której mowa powyżej, polega w szczególności na udzieleniu: odpowiednich informacji dotyczących świadczeń zdrowotnych, władz lokalnych oraz pomocy konsularnej; pomocy w skorzystaniu ze środków porozumiewania się na odległość, w tym ze środków komunikacji elektronicznej oraz w skorzystaniu ze świadczeń zastępczych. Odpowiednie zastosowanie mają postanowienia pkt 4 B OWU.

Biuro może żądać opłaty z tytułu udzielenia pomocy, jeżeli trudna sytuacja powstała z wyłącznej winy umyślnej Uczestnika lub w wyniku jego rażącego niedbalstwa. Wysokość opłaty nie może przewyższać rzeczywistych kosztów poniesionych przez Biuro.

8. Prawa Uczestnika.

Uczestnik ma prawo do świadczeń Biura gwarantowanych umową. Uczestnik uprawniony jest w czasie trwania imprezy do korzystania z fachowej pomocy i opieki przedstawicieli Biura. Uczestnik objęty zostanie również opieką we wszystkich przypadkach zdarzeń nagłych i niezawinionych przez Biuro (np. związanych z awarią autobusu, przedłużeniem odpraw celnych, postojami na granicach, opóźnieniami przelotów).

9. Obowiązki Uczestnika.

Uczestnik zobowiązany jest podporządkować się wszelkim wskazówkom i zaleceniom porządkowym przedstawicieli Biura umożliwiającym realizację programu imprezy oraz do bezwzględnego przestrzegania miejsca i godzin zbiórek określonych w umowie i ofercie. Uczestnik zobowiązany jest do posiadania dokumentów podróżnych (paszport), wiz turystycznych (o ile takich dokumentów nie zapewnia Biuro) oraz do przestrzegania przepisów celnych i dewizowych obowiązujących w Rzeczpospolitej Polskiej, krajach tranzytowych i docelowych. Uczestnik zobowiązany jest do przestrzegania przepisów porządkowych oraz dotyczących bezpieczeństwa (np. pożarowych, policyjnych itp.). Obowiązek posiadania ważnego dokumentu podróży dotyczy również dzieci – bez względu na ich wiek. Uczestnik zobowiązany jest do uiszczenia wszystkich lokalnych opłat, których nie obejmuje umowa w miejscu pobytu (np. podatki lokalne,

opłaty klimatyczne, kaucje, opłaty za telefony w pokoju hotelowym, korzystanie z minibaru itp.) – pod rygorem wystąpienia z pozwem przez Biuro. Uczestnik ponosi odpowiedzialność odszkodowawczą za szkody na przedmiotach należących do Biura, innych uczestników, hoteli, linii lotniczych itp.

10. Bagaż.

Linie lotnicze wprowadzają maksymalne limity dla przewozu bagażu. Dla jednego pasażera w wieku powyżej 2 lat najczęściej wynoszą one 5 kg dla bagażu podręcznego i 20 kg dla bagażu rejestrowanego. Należy pamiętać, że w przypadku niektórych rejsów limity te mogą być zmniejszane z powodu limitacji maksymalnego udźwigu samolotu na danym rejsie. Szczegóły dotyczące limitów u poszczególnych przewoźników można znaleźć w zakładce „Linie lotnicze" na stronie r.pl, jak i w Ogólnych Warunkach Przewozu przewoźników. Dzieci do lat 2 – nie mają prawa do przewozu bezpłatnego bagażu. Ponieważ maksymalny udźwig samolotu i maksymalna ładowność autokaru są ściśle limitowane prawem transportowym, Biuro/przewoźnik ma prawo odmówić zabrania na pokład bagażu przekraczającego opisany wyżej limit. W przypadku nadbagażu Uczestnik ma obowiązek dopłacić wg stawek przewoźnika. Szczegółowe informacje w sekcji „Przeczytaj Koniecznie".

11. Ubezpieczenia.

Biuro zawarło stosowne ubezpieczenie gwarancyjne wymagane przez ustawę z dnia 24 listopada 2017 r. o imprezach turystycznych i powiązanych usługach turystycznych. Wszyscy Uczestnicy imprez zbiorowych są ubezpieczeni w TU Europa S.A. (adres: 53-413 Wrocław, ul. Gwiaździsta 62). Podstawowy wariant ubezpieczenia zawiera: KL - koszty leczenia i transportu do kraju (do 60 000 PLN), koszty ratownictwa (do 10 000 PLN), NNW – następstwa nieszczęśliwych wypadków (do 5 000 PLN) oraz BP - ubezpieczenie bagażu podróżnego (do 500 PLN). **Ubezpieczenie w wariancie Podstawowym nie obejmuje następstw chorób przewlekłych oraz amatorskiego uprawiania sportów**. Za dodatkową opłatą istnieje możliwość rozszerzenia ochrony ubezpieczeniowej w ramach wariantów **Rekomendowanego** (suma ubezpieczenia KL wzrasta do 260 000 PLN), **Rekomendowanego Plus** (suma ubezpieczenia KL wzrasta do 460 000 PLN) lub **Najlepszego** (suma ubezpieczenia KL wzrasta do 860 000 PLN). Szczegóły poszczególnych wariantów ubezpieczeń znajdują się w sekcji „Przeczytaj Koniecznie".

Zawierając umowę-zgłoszenia, Uczestnik deklaruje (w imieniu swoim oraz pozostałych Uczestników z umowy-zgłoszenia), że stan zdrowia umożliwia udział Uczestników w imprezie. Zgodnie z warunkami ubezpieczenia TU Europa S.A., ubezpieczenie bagażu obejmuje tylko rzeczy osobiste (ubrania, kosmetyki, drobne urządzenia elektryczne, wózki dziecięce i inwalidzkie). Ubezpieczenie bagażu nie obejmuje zniszczenia walizki/torby podróżnej, zniszczenia lub utraty m.in. pieniędzy w gotówce, papierów wartościowych, kart płatniczych, biżuterii, dzieł sztuki, telefonów komórkowych, akcesoriów samochodowych, sprzętu sportowego. Więcej informacji na temat ubezpieczeń znajdą Państwo w sekcji „Przeczytaj Koniecznie" oraz w Ogólnych Warunkach Ubezpieczenia podróżnego dla Klientów Rainbow Tours S.A., z którymi każdy Uczestnik ma prawo i obowiązek zapoznać się przed wyjazdem. Brak zawarcia przez Uczestnika dodatkowej umowy ubezpieczenia (np. z tytułu uprawiania sportu lub chorób przewlekłych) obciąża wyłącznie Uczestnika.

12. Reklamacje.

Jeżeli którakolwiek z usług turystycznych nie jest wykonywana zgodnie z umową Uczestnik może zgłosić reklamację w trakcie imprezy bądź w terminie do 30 dni od jej zakończenia. W przypadku wystąpienia niezgodności w trakcie realizacji imprezy, Uczestnik ma obowiązek zawiadomić pilota lub innego miejscowego przedstawiciela Biura niezwłocznie, w miarę możliwości w trakcie trwania imprezy, z uwzględnieniem okoliczności danej sprawy, o stwierdzeniu niezgodności. Odpowiednie zastosowanie mają postanowienia pkt 4 B OWU. Uczestnik może kierować wiadomości, żądania lub skargi związane z realizacją imprezy do Biura lub bezpośrednio do agenta turystycznego, za pośrednictwem którego została ona nabyta. Agent turystyczny niezwłocznie przekazuje wiadomości, żądania lub skargi od Uczestnika do Biura. Wiadomość, żądanie lub skargę wniesione do agenta turystycznego w danym dniu uważa się za wniesione z tym dniem do Biura. Reklamacja Uczestnika powinna być sporządzona w formie pisemnej (w języku polskim) i doręczona listem poleconym (nie faxem i nie e-mailem) na adres siedziby Biura bądź agenta. Wszystkie reklamacje rozpoznawane będą w terminie do 30 dni od dnia wpłynięcia do Biura, a w razie złożenia reklamacji na ręce pilota lub rezydenta w trakcie imprezy w terminie 30 dni od daty zakończenia imprezy. W szczególnych przypadkach Biuro zastrzega sobie prawo do wydłużenia terminu odpowiedzi do 60 dni, o czym w terminie 30 dni Uczestnik zostanie poinformowany pisemnie. Do zachowania terminu wystarcza nadanie odpowiedzi w placówce operatora pocztowego przed jego upływem. W przypadku złożenia przez Uczestnika dalszego odwołania od odpowiedzi Biura, Biuro nie ma obowiązku udzielania następnej odpowiedzi. Uczestnik ma prawo do skorzystania z innych metod rozwiązywania sporów - patrz punkt 19.

Reklamacje dotyczące przelotu do/z miejsca docelowego oraz bagażu zniszczonego lub uszkodzonego w czasie przelotu samolotem podlegają uregulowaniom Konwencji Warszawskiej z 1929 z późniejszymi zmianami i aneksami, rozporządzeniu Parlamentu Europejskiego i Rady nr 261/2004 z dnia 11 lutego 2004 (o zasadach odszkodowań i pomocy dla pasażerów w przypadku odmowy przyjęcia na pokład lub odwołania lub dużego opóźnienia lotów) oraz polskiej ustawy Prawo Lotnicze. Zgodnie z tymi regulacjami pasażer (posiadający imiennie wystawiony bilet) ma prawo złożyć reklamację do przedstawicielstwa właściwej linii lotniczej, a w przypadku wyczerpania drogi reklamacyjnej – skargę do Rzecznika Praw Pasażerów – w formie listu poleconego (ul. Marcina Flisa 2, 02- 247 Warszawa) lub drogą elektroniczną (szczegóły na stronie http://pasazerlotniczy.ulc.gov.pl). Więcej na ten temat w sekcji „Przeczytaj koniecznie".

Reklamacje związane z ubezpieczeniem podróżnym można zgłaszać do Departamentu Obsługi Reklamacji TU Europa S.A.: pisemnie drogą pocztową, w formie ustnej z wykorzystaniem formularza zgłoszenia reklamacji w centrali ubezpieczyciela lub w Biurze Regionalnym, telefonicznie pod numerem infolinii ubezpieczyciela 801 500 300, lub z wykorzystaniem aplikacji zamieszczonej na stronie internetowej www.tueuropa.pl – Centrum Obsługi Klienta. Aktualne dane teleadresowe ubezpieczyciela znajdują się na stronie internetowej www.tueuropa.pl. Reklamacje rozpatrywane są przez ubezpieczyciela w terminie 30 dni kalendarzowych licząc od dnia ich wpływu. W szczególnie skomplikowanych przypadkach uniemożliwiających rozpatrzenie reklamacji w powyższym terminie, zgłaszający reklamację zostanie poinformowany o przyczynie opóźnienia oraz o spodziewanej dacie uzyskania odpowiedzi. Maksymalny termin rozpatrzenia reklamacji nie może przekroczyć 60 dni kalendarzowych licząc od dnia jej wpływu. Odpowiedź na reklamację zostanie przekazana w formie pisemnej lub za pomocą innego trwałego nośnika informacji. Przekazanie odpowiedzi w formie elektronicznej może nastąpić na wniosek składającego reklamację. Ubezpieczyciel podlega nadzorowi Komisji Nadzoru Finansowego.

13. Odpowiedzialność Biura, wyłączenie/ograniczenie odpowiedzialności.

Biuro ponosi odpowiedzialność za wykonanie usług turystycznych objętych umową, bez względu na to, czy usługi te mają być wykonane przez Biuro, czy przez innych dostawców usług turystycznych. Jeżeli przepisy szczególne ograniczają zakres albo warunki, na jakich odszkodowanie lub zadośćuczynienie jest wypłacane przez dostawcę usług turystycznych, które są częścią imprezy, takie same ograniczenia stosuje się do Biura.

Uczestnikowi przysługuje obniżka ceny, za każdy okres, w trakcie którego stwierdzono niezgodność, chyba że została ona spowodowana wyłącznym działaniem lub zaniechaniem Uczestnika. Odpowiednie zastosowanie mają postanowienia pkt 4B OWU. Obniżka ceny, odszkodowanie lub zadośćuczynienie, o których mowa powyżej, podlegają odpowiedniemu obniżeniu w przypadku skorzystania przez podróżnego z obniżenia ceny lub odszkodowania, o których mowa w rozporządzeniu (WE) nr 261/2004 Parlamentu Europejskiego i Rady z dnia 11 lutego 2004 r. ustanawiającym wspólne zasady odszkodowania i pomocy dla pasażerów w przypadku odmowy przyjęcia na pokład albo odwołania lub dużego opóźnienia lotów, uchylającym rozporządzenie (EWG) nr 295/91 (Dz. Urz. UE L 46 z 17.02.2004, str. 1), rozporządzeniu (WE) nr 1371/2007 Parlamentu Europejskiego i Rady z dnia 23 października 2007 r. dotyczącym praw i obowiązków pasażerów w ruchu kolejowym (Dz. Urz. UE L 315 z 03.12.2007, str. 14), rozporządzeniu Parlamentu Europejskiego i Rady (WE) nr 392/2009 z dnia 23 kwietnia 2009 r. w sprawie odpowiedzialności przewoźników pasażerskich na morskich drogach wodnych z tytułu wypadków (Dz. Urz. UE L 131 z 28.05.2009, str. 24), rozporządzeniu (UE) nr 1177/2010 i rozporządzeniu (UE) nr 181/2011 albo w innych przepisach.

Uczestnikowi nie przysługuje odszkodowanie lub zadośćuczynienie za niezgodność z umową w przypadku, gdy Biuro udowodni, że: winę za niezgodność ponosi Uczestnik lub winę za niezgodność ponosi osoba trzecia, niezwiązana z wykonywaniem usług turystycznych objętych umową, a niezgodności nie dało się przewidzieć lub uniknąć lub niezgodność została spowodowana nieuniknionymi i nadzwyczajnymi okolicznościami. Biuro wyłącza odpowiedzialność w stosunku do Uczestników rezygnujących z imprez w czasie ich trwania, chyba, że rezygnacja nastąpiła w przypadkach określonych w pkt 4B OWU i w przepisach ustawy o imprezach turystycznych i powiązanych usługach turystycznych. Biuro nie gwarantuje miejsca w środku transportu (busie, autokarze lub samolocie) w razie samowolnej (to jest niezaakceptowanej przez Biuro) zmiany przez Uczestnika miejsca wsiadania lub wylotu. Biuro nie ponosi odpowiedzialności za podjętą przez odpowiednich urzędników granicznych/imigracyjnych odmowną decyzję wpuszczenia Uczestnika do danego kraju, jeśli okoliczność taka nastąpi wyłącznie w związku z działaniem lub zaniechaniem takich urzędników i z przyczyn niezawinionych przez Biuro. Odpowiednie zastosowanie mają postanowienia pkt 7. OWU. Biuro nie ponosi odpowiedzialności za utratę lub uszkodzenie bagażu, jeżeli winę za szkodę ponosi Uczestnik lub osoba trzecia niezwiązana z wykonaniem usług turystycznych lub została spowodowana nieuniknionymi, nadzwyczajnymi okolicznościami. Biuro nie ponosi odpowiedzialności za zmianę programu imprezy turystycznej dokonaną na życzenie i za zgodą Uczestników imprezy. Biuro nie ponosi odpowiedzialności za umowy zawierane przez Uczestnika w miejscu pobytu z podmiotami trzecimi, bez pośrednictwa Biura. Biuro ogranicza odpowiedzialność za niewykonanie lub nienależyte wykonanie usług w czasie imprezy turystycznej do trzykrotności ceny imprezy, nie dotyczy to jednak szkód na osobie lub szkody spowodowanej umyślnie przez Biuro lub w wyniku rażącego niedbalstwa. Odpowiedzialność Biura ograniczona jest również w przypadkach określonych w umowach międzynarodowych, których stroną jest Rzeczpospolita Polska. Opisane w katalogu wycieczki fakultatywne podane są tam jedynie informacyjnie i nie stanowią oferty handlowej. Biuro nie gwarantuje także że będą one wszystkie realizowane.

14. Obowiązkowa - ustawowa gwarancja Organizatora Turystyki.

Biuro posiada odpowiednią gwarancję ubezpieczeniową wystawioną przez Towarzystwo Ubezpieczeniowe EUROPA SA – nr gwarancji i nazwa TU jest każdorazowo podawana na umowie zgłoszeniu, a dodatkowo każdy Uczestnik, wpłacający przynajmniej zaliczkę, może otrzymać na żądanie kopię certyfikatu gwarancji ubezpieczeniowej Biura (znajduje się ona również na stronie internetowej https://r.pl/Content/Files/podstrony/RainbowCertyfikat.pdf). Ubezpieczenie obejmuje sytuacje, gdy biuro wbrew obowiązkowi nie zapewnia Uczestnikowi powrotu do kraju oraz pokrywa zwrot wpłat wniesionych przez Uczestników w razie niewykonania umowy, Uczestnik powinien niezwłocznie skontaktować się z Ubezpieczycielem (telefony w sekcji „Przeczytaj koniecznie" – Centrum Alarmowe). Ubezpieczyciel zawiadamia właściwego marszałka województwa, a następnie wypłaca zaliczkę na pokrycie kosztów powrotu Uczestników do kraju w terminie do 3 dni roboczych licząc od dnia otrzymania pisemnej dyspozycji od właściwego marszałka województwa lub wskazanej przez niego jednostki.

15. Odwołanie imprezy.

Z uwagi na to, że Biuro organizuje grupowe imprezy turystyczne, może rozwiązać umowę i dokonać pełnego zwrotu Uczestnikowi wpłat dokonanych z tytułu imprezy, bez dodatkowego odszkodowania lub zadośćuczynienia, jeżeli: - nie osiągnie zakładanego minimum grupy (w przypadku imprez autokarowych min. 30 osób, w przypadku imprez lotniczych realizowanych w oparciu

o przeloty rejsowe min. 40 osób, w przypadku imprez lotniczych realizowanych w oparciu o przeloty czarterowe min. 160 osób) i powiadomi Uczestnika o rozwiązaniu umowy nie później niż 20 dni przed rozpoczęciem imprezy turystycznej trwającej ponad 6 dni, 7 dni przed rozpoczęciem imprezy turystycznej trwającej 2-6 dni, 48 godzin przed rozpoczęciem imprezy turystycznej trwającej krócej niż 2 dni; - wystąpią nieuniknione i nadzwyczajne okoliczności i powiadomi Uczestnika o rozwiązaniu umowy niezwłocznie przed rozpoczęciem imprezy. Biuro w ww. przypadkach dokonuje zwrotu wpłat dokonanych z tytułu umowy w terminie 14 dni od dnia jej rozwiązania.

UWAGA!! Jeżeli impreza zostanie odwołana z powodu nieosiągnięcia zakładanego minimum grupy Uczestnik zostanie o tym powiadomiony w pierwszej kolejności telefonicznie lub innym dostępnym sposobem, a następnie również na piśmie lub na innym trwałym nośniku.

16. Rezygnacja z imprezy lub zmiana terminu.

Uczestnik może odstąpić od umowy w każdym czasie przed jej rozpoczęciem. Odstąpienie od umowy wymaga pisemnego oświadczenia Uczestnika doręczonego do Biura. W takim przypadku, Podróżny jest zobowiązany do zapłaty na rzecz Organizatora opłaty z tytułu odstąpienia od umowy, której zryczałtowana wysokość wynosi:

• odstąpienie do 45 dni przed dniem wyjazdu – 7% ceny imprezy;
• odstąpienie od 44 do 31 dni przed dniem wyjazdu – 20 % ceny imprezy;
• odstąpienie od 30 do 21 dni przed dniem wyjazdu – 30 % ceny imprezy;
• odstąpienie od 20 do 15 dni przed dniem wyjazdu – 50 % ceny imprezy;
• odstąpienie od 14 do 8 dnia przed dniem wyjazdu – 70 % ceny imprezy;
• odstąpienie od 7 do 4 dni przed dniem wyjazdu – 80 % ceny imprezy;
• odstąpienie na 3 dni przed dniem wyjazdu lub później (najpóźniej w dniu wyjazdu) – 95 % ceny imprezy.

Opłata podlega potrąceniu z wpłaty dokonanej przez podróżnego.

Opłata za odstąpienie od umowy w trakcie imprezy (przerwanie uczestnictwa) wynosi 100% ceny imprezy.

Jeżeli zgodnie z zawartą umową w imprezie turystycznej ma wziąć udział kilku Uczestników, odstąpienie od umowy choćby jednego z nich lub zmiana wieku uczestnika upoważnia Biuro do dokonania ponownej kalkulacji ceny za udział w tej imprezie turystycznej.

Odstąpienie od uczestnictwa w wycieczce lokalnej (fakultatywnej) zakupionej przed wyjazdem z Polski możliwa jest bezkosztowo o ile zostanie zgłoszona co najmniej jeden dzień przed rozpoczęciem imprezy głównej, w trakcie której dana wycieczka lokalna (fakultatywna) miała zostać zrealizowana. Po rozpoczęciu imprezy turystycznej opłata za odstąpienie od uczestnictwa w imprezie fakultatywnej wynosi 100% jej ceny.

Uczestnik może opcjonalnie dokupić ubezpieczenie od kosztów rezygnacji (obejmujące także koszty wcześniejszego powrotu z imprezy) zapewniane przez TU Europa S.A. – patrz sekcja „Przeczytaj Koniecznie".

17. Przeniesienie uprawnień i zobowiązań wynikających z zawartej umowy.

Uczestnik może bez zgody Biura przenieść na osobę spełniającą warunki udziału w imprezie wszystkie przysługujące mu z tytułu umowy uprawnienia, jeżeli jednocześnie osoba ta przejmuje wszystkie wynikające z tej umowy obowiązki.

Przeniesienie uprawnień i przejęcie obowiązków jest skuteczne wobec Biura jeżeli Uczestnik zawiadomi je o tym na piśmie lub na innym trwałym nośniku w rozsądnym terminie. Zawiadomienie złożone nie później niż 7 dni przed rozpoczęciem imprezy uważa się w każdym przypadku za złożone w rozsądnym terminie.

Jeżeli przeniesienie uprawnień i przejęcie obowiązków będzie wiązać się dla Biura z dodatkowymi kosztami, żądając ich zapłaty Biuro ma on obowiązek wykazać je uczestnikowi. Koszty te muszą być zasadne i nie mogą przekraczać rzeczywistych kosztów poniesionych przez Biuro na skutek przeniesienia umowy o udział w imprezie.

Za nieuiszczoną część ceny imprezy oraz koszty poniesione przez Biuro w wyniku zmiany uczestnika w imprezie uczestnik i osoba przejmująca jego uprawnienia odpowiadają solidarnie.

UWAGA! Zmiana uczestnika imprezy musi zostać zgłoszona do Biura na piśmie lub na innym trwałym nośniku, w terminie, który umożliwia przeprowadzenie ewentualnych procedur wizowania i zmiany danych uczestnika imprezy u przewoźników lotniczych. W przypadku imprez realizowanych w oparciu o rejsy rozkładowe, przeniesienie uprawnień i zobowiązań na inną osobę jest możliwe pod warunkiem wyrażenia zgody linii lotniczej na zmianę uczestnika oraz po opłaceniu kosztów wynikających z konieczności zmiany rezerwacji lub zakupu nowego biletu lotniczego (wg stawek przewoźnika obsługującego dany lot).

18. Ochrona danych osobowych.

Biuro jest administratorem danych osobowych Uczestników. Podanie danych osobowych jest dobrowolne, lecz niezbędne do prawidłowego wykonania umowy o świadczenie usług turystycznych. Niepodanie danych osobowych będzie skutkowało brakiem możliwości wykonania umowy. Uczestnicy mają prawo dostępu do podanych danych osobowych, ich poprawiania, żądania ich usunięcia, prawo ograniczenia przetwarzania, wniesienia sprzeciwu co do przetwarzania danych osobowych i prawo przenoszenia danych. Uczestnikom przysługuje także prawo wniesienia skargi do organu nadzorczego, jeżeli dane są przetwarzane niezgodnie z wymogami prawnymi. W Polsce jest to Prezes Urzędu Ochrony Danych Osobowych. Biuro przetwarza dane osobowe w celu wykonania umowy o świadczenie usług turystycznych, świadczenia usług na podstawie umowy oraz zapewnienia niezbędnych rozliczeń w związku z zawartą umową, a także w celu realizacji prawnie uzasadnionego interesu Biura, wskazanego poniżej. Podstawą prawną przetwarzania danych osobowych w zakresie niezbędnym do zawarcia i wykonania Umowy jest art. 6 ust. 1 lit. b rozporządzenia Parlamentu Europejskiego i Rady (UE) 2016/679 z dnia 27.04.2016 r. w sprawie ochrony osób fizycznych w związku z przetwarzaniem danych osobowych i w sprawie swobodnego przepływu takich danych oraz uchylenia dyrektywy 95/46/WE (dalej: „RODO"). Podstawą przetwarzania danych jest również art. 6 ust. 1 lit. f RODO, tj. prawnie uzasadniony interes Biura polegający na zapewnieniu niezbędnych rozliczeń w związku z zawartą umową, dochodzenia roszczeń, badania satysfakcji oraz marketingu bezpośredniego. Jeżeli Uczestnicy wyrażą zgodę na otrzymywanie komunikatów marketingowych również na adres e-mail oraz numer telefonu, to podstawą prawną będzie także art. 10 ustawy z dnia 18.07.2002 r. o świadczeniu usług drogą elektroniczną oraz art. 172 ustawy z dnia 16.07.2004 r. Prawo telekomunikacyjne. W zakresie, w jakim dane przetwarzane są na podstawie odrębnej zgody Uczestników, przysługuje im prawo cofnięcia zgody w dowolnym momencie. Pozostanie to jednak bez wpływu na zgodność z prawem przetwarzania danych, którego dokonano przed jej cofnięciem. Odbiorcami danych osobowych będą: linie lotnicze, autokarowe, promowe, hotele, towarzystwa ubezpieczeniowe, w tym TU Europa z siedzibą we Wrocławiu, adres ul. Gwiaździsta 62, banki, operatorzy płatności, agenci współpracujący z Organizatorem na podstawie umów agencyjnych i franchisingowych, kontrahenci zagraniczni, w celu realizacji zawartej umowy, podmioty wspierające procesy księgowe i prawne oraz podmioty świadczące usługi IT, w tym hostingu oraz organy państwowe, w tym organy podatkowe. Dane osobowe będą przetwarzane przez okres wykonywania umowy, czas niezbędny do prawidłowego rozliczenia umowy oraz czas niezbędny do wykazania wykonania tej umowy, czyli długość terminu przedawnienia roszczeń, a także przez czas wynikający z przepisów podatkowych. Dane osobowe przetwarzane będą również przez czas prowadzenia przez Biuro działań marketingowych albo do czasu wyrażenia przez Uczestników sprzeciwu wobec dalszego przetwarzania danych w celach marketingowych lub do czasu cofnięcia zgody na otrzymywanie komunikatów marketingowych również na adres e-mail oraz numer telefonu. Uczestnikom przysługują dwa rodzaje prawa sprzeciwu wobec przetwarzania podanych danych osobowych. Jeżeli Biuro przetwarza dane osobowe:

- na podstawie prawnie uzasadnionych interesów - Uczestnik może zgłosić sprzeciw z przyczyn związanych z jego szczególną sytuacją - taki sprzeciw wymaga uzasadnienia;
- na potrzeby marketingu bezpośredniego - Uczestnik może zgłosić sprzeciw w każdym przypadku - taki sprzeciw nie wymaga uzasadnienia.

19. Postanowienia końcowe.

W sprawach nieuregulowanych Warunkami Uczestnictwa zastosowanie mają odpowiednio przepisy ustawy z dnia 23.04.1964 r. Kodeks Cywilny (Dz. U. z 1964 r. Nr 16, poz. 93 ze zm.) oraz ustawy z dnia 24 listopada 2017 r. o imprezach turystycznych i powiązanych usługach turystycznych (Dz. U. z 2017 r., poz. 2361). Ewentualne spory, strony będą rozstrzygały polubownie, a w przypadku nieosiągnięcia porozumienia przez właściwy miejscowo sąd. Skorzystanie z pozasądowych sposobów rozpatrywania reklamacji i dochodzenia roszczeń ma charakter dobrowolny. Poniższe zapisy mają charakter informacyjny i nie stanowią zobowiązania Biura do skorzystania z pozasądowych sposobów rozwiązywania sporów. Oświadczenie Biura o zgodzie lub odmowie wzięcia udziału w postępowaniu w sprawie pozasądowego rozwiązywania sporów konsumenckich składane jest przez Biuro pisemnie lub na innym trwałym nośniku w przypadku, gdy w następstwie złożonej przez Konsumenta reklamacji spór nie został rozwiązany. Zasady prowadzenia postępowań w sprawie pozasądowego rozwiązywania sporów konsumenckich oraz obowiązki przedsiębiorców w tym zakresie określone są odrębnie w przepisach prawa (w tym w szczególności w ustawie z dnia 23 września 2016 r. o pozasądowym rozwiązywaniu sporów konsumenckich, Dz.U.2016 poz. 1823) lub w regulacjach stosowanych przez odpowiednie podmioty właściwe w zakresie rozwiązywania sporów konsumenckich. Szczegółowe informacje dotyczące możliwości skorzystania przez Uczestnika będącego Konsumentem z pozasądowych sposobów rozpatrywania reklamacji i dochodzenia roszczeń oraz zasady dostępu do tych procedur mogą być dostępne w siedzibach oraz na stronach internetowych powiatowych (miejskich) rzeczników konsumentów, organizacji społecznych, do których zadań statutowych należy ochrona konsumentów, Wojewódzkich Inspektoratów Inspekcji Handlowej, w szczególności również pod następującym adresem internetowym Urzędu Ochrony Konkurencji i Konsumentów https://www.uokik.gov.pl/pozasadowe_rozwiazywanie_sporow_konsumenckich.php. Prezes Urzędu Ochrony Konkurencji i Konsumentów prowadzi jawny rejestr podmiotów uprawnionych do prowadzenia postępowania w sprawie pozasądowego rozwiązywania sporów konsumenckich. Uczestnik będący Konsumentem posiada następujące przykładowe możliwości skorzystania z pozasądowych sposobów rozpatrywania reklamacji i dochodzenia roszczeń: Uczestnik uprawniony jest do zwrócenia się do stałego polubownego sądu konsumenckiego, o którym mowa w art. 37 ustawy z dnia 15 grudnia 2000 r. o Inspekcji Handlowej (Dz.U. 2001 nr 4 poz. 25 ze zm.), z wnioskiem o rozstrzygnięcie sporu wynikłego z zawartej Umowy. Uczestnik uprawniony jest do zwrócenia się do wojewódzkiego inspektora Inspekcji Handlowej, zgodnie z art. 36 ustawy z dnia 15 grudnia 2000 r. o Inspekcji Handlowej (Dz.U. 2001 nr 4 poz. 25 ze zm.), z wnioskiem o wszczęcie postępowania mediacyjnego w sprawie pozasądowego rozwiązywania sporu między Uczestnikiem, a Biurem. Uczestnik może uzyskać bezpłatną pomoc w sprawie rozstrzygnięcia sporu korzystając także z bezpłatnej pomocy powiatowego (miejskiego) rzecznika konsumentów lub organizacji społecznej, do której zadań statutowych należy ochrona konsumentów (m.in. Federacja Konsumentów, Stowarzyszenie Konsumentów Polskich). Uczestnik może złożyć skargę za pośrednictwem platformy internetowej ODR: http://ec.europa.eu/consumers/odr/. Platforma ODR stanowi także źródło informacji na temat form pozasądowego rozstrzygania sporów mogących powstać pomiędzy przedsiębiorcami i Konsumentami.

Niniejsze warunki obowiązują dla umów zawartych od dnia 3 lutego 2020 roku.

Najprostszy sposób

na ubezpieczenie wyświetlacza telefonu



- Wymiana wyświetlacza na nowy
- Szybki serwis door-to-door
- Tylko 9,99 zł/miesiąc

1 POBIERZ Z Google Play / Pobierz w App Store

Pobierasz aplikację

2

Aplikacja weryfikuje stan wyświetlacza

3

Szybka płatność i gotowe

screenity

Ubezpieczenie wyświetlacza telefonu

EUROPA UBEZPIECZENIA

Szczegółowe warunki odpowiedzialności oraz wyłączenia zawarte są w Ogólnych Warunkach Ubezpieczenia dostępnych na stronie www.tueuropa.pl